

第2 水産業振興に関する施策の推進状況

4 漁港・漁村整備事業実績

(1) 環境事業実績

(単位:千円)

事業名	事業主体	地区名及び漁港名	事業内容	全体計画事業費	事業年度	R2	
漁業集落環境整備事業	枝幸町	音標	排水管・終末処理場 測量試験費・用地買収	768,540	集落排水 H4～H6	—	
		乙忠部	排水管・処理施設 処理施設・防火水槽 測量試験費	881,000	集落排水 H9～H11	—	
		山臼	排水管・終末処理場 防火水槽・休憩施設 便所・植樹	1,082,000	集落排水 H12～H14	—	
		間牧	浄水施設・配水管・消火栓	215,000	水産飲雑用水・防災安全 H4～H5	—	
		目梨泊	排水管・終末処理場 汚水中継ポンプ所	650,000	集落排水 H14～H16	—	
	猿払村	浜鬼志別	排水管・終末処理施設	1,170,500	集落排水 H4～H9	—	
		浜猿払 浜鬼志別 知来別	機能保全計画策定	19,800	集落排水 R2	19,184	
	稚内市	東浦	配水施設・浄水施設・配水管	230,000	水産飲雑用水 H4～H5	—	
		声間	緑地広場(トイレ・あずまや・ 休憩所・遊具・その他) 防災安全施設	265,000	緑地広場 H6～H8	—	
			配水施設・集落道	293,400	集落道・水産飲雑用水 S56～S59	—	
	利尻町	仙法志	排水管・処理施設・管理施設	1,314,740	集落排水 H10～H20	—	
		新湊 仙法志	機能保全計画策定	6,600	集落排水 R2	5,940	
		猿払村	浜猿払	排水管・処理施設 水産飲雑用水	730,000	排水飲雑用水 H11～H15	—
	(旧漁村づくり総合整備事業)	枝幸町	岡島	排水管・終末処理場 防災施設・多目的運動広場・ 遊具・緑地・トイレ・休憩所・ その他	1,254,300	集落排水・広場 H7～H11	—
				緑地広場施設	35,400	緑地広場 H17	—
		目梨泊	水産飲雑用水 防災安全施設(消火栓・ 防火水槽)	123,000	水産飲雑用水 H6	—	
猿払村		知来別	排水管・終末処理場	950,000	集落排水 H6～H10	—	
礼文町		香深井	水産飲雑用水	100,000	水産飲雑用水 H11～H12	—	
利尻町		新湊	排水管・終末処理場 集落道改良・防災安全施設	993,000	集落排水 H7～H15	—	
漁港環境整備事業	浜頓別町	斜内	緑地・便所	13,000	緑地広場 H2	—	
	稚内市	東浦	トイレ・水飲み場・休憩施設・ その他	20,000	緑地広場 H5	—	
		恵山泊	トイレ・水飲み場・ あずまや・その他	186,000	緑地広場 H6～H7	—	
		宗谷(清浜)	トイレ・水飲み場・ あずまや・その他	102,500	トイレ・広場 H7～H8	—	
	礼文町	元地	トイレ	3,000	トイレ S55	—	
業化利漁 対用港 策活高 事性度	浜頓別町	頓別	駐車場・トイレ・照明	32,707	トイレ H10	—	
	稚内市	抜海	緑地・駐車場・便所	72,000	緑地広場 H11	—	
策促度漁 事港利港 策対用港	枝幸町	目梨泊	トイレ	12,000	トイレ H16	—	

第2 水産業振興に関する施策の推進状況

(2) 漁港整備状況

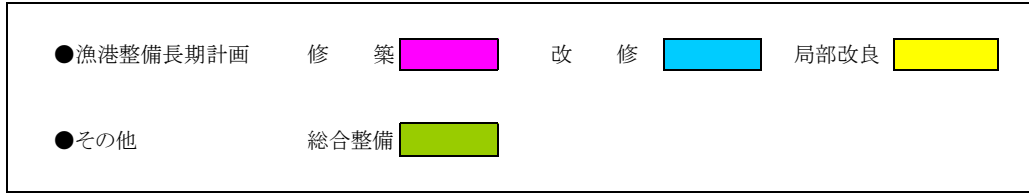

(単位:千円)

区 分		漁 港 整 備 長 期 計 画											
市町村	漁 港 (漁港番号)	種別	指 定 年 月 日	告 示 番 号	第 1 次	第 2 次	第 3 次	第 4 次	第 5 次	第 6 次	第 7 次	第 8 次	第 9 次
					S26 ~ S29	S30 ~ S37	S38 ~ S43	S44 ~ S47	S48 ~ S51	S52 ~ S56	S57 ~ S62	S63 ~ H 5	H6 ~ H13
枝幸町	オホーツク 枝幸(音標) 1120050	2	29.7.12	農 林 省 告 示 第 4 8 5 号		10,500	32,074	64,036	220,826		805,734	508,941	1,040,000
	オホーツク 枝幸(乙忠部) 1120050		41.12.16	農 林 省 告 示 第 1 5 9 9 号				43,922	154,058	453,232	565,131	601,857	200,000
	オホーツク 枝幸(山臼) 1120050		26.6.29	農 林 省 告 示 第 2 4 3 号	3,285	77,300	74,978	29,680	44,960	221,319	629,993	2,450,915	639,761
	オホーツク 枝幸(徳志別) 1120050		61.7.5	農 林 省 告 示 第 1 0 2 1 号								485,756	2,208,953
	オホーツク 枝幸(岡島) 1120050		52.3.31	農 林 省 告 示 第 3 5 8 号						164,890	671,011	59,998	1,000,000
	オホーツク 枝幸北(開牧) 1120060	2	57.10.8	農 林 水 産 省 告 示 第 1 5 4 4 号							338,578	2,487,370	245,200
	オホーツク 枝幸北(目梨由) 1120060		29.7.12	農 林 省 告 示 第 4 8 5 号			44,970	229,594	581,763	449,808	152,243	924,524	996,537
浜頓別町	斜 内 1110050	1	29.10.30	農 林 省 告 示 第 7 2 7 号			22,258	61,219	59,897	373,388	768,856	179,989	725,576
	頓 別 1120013	2	26.6.29① 48.6.15②	農 林 省 告 示 第 2 4 3 号	21,083	100,543	97,812	59,627	487,000	2,124,053	3,937,201	1,199,465	1,880,000
猿払村	浜猿払 1110065	1	53.12.6	農 林 水 産 省 告 示 第 5 5 5 号						49,996	569,377	3,886,743	2,369,698
	浜鬼志別 1120010	2	26.6.29	農 林 省 告 示 第 2 4 3 号	25,500	164,410	192,583	83,323	146,035	458,606	1,596,992	1,138,044	3,810,000
	知来別 1110070	1	27.11.24	農 林 省 告 示 第 2 4 3 号					104,710	600,004	730,138	1,199,599	1,064,343
稚内市	東 浦 1140010	4	38.2.14	農 林 省 告 示 第 1 5 0 号			146,860	231,900	403,190	829,900	99,892	1,582,010	3,076,900
	宗谷(宗谷) 1110080	1	29.7.12	農 林 省 告 示 第 4 8 5 号			25,849	171,485	153,910	369,916	2,458,880		
	宗谷(珊内) 1110080		52.3.31	農 林 水 産 省 告 示 第 3 5 9 号						100,000	1,333,685	80,000	
	宗谷(清浜) 1110080		52.3.31	農 林 水 産 省 告 示 第 3 5 9 号						369,916	1,125,195	6,847	
	富 磯 1120020	2	26.10.17	農 林 省 告 示 第 3 6 9 号		6,000	6,449	18,710	102,796	413,572	185,664		2,935,215
	声 間 1110090	1	27.10.6	農 林 省 告 示 第 3 5 9 号				15,954		322,950	979,611	919,918	226,000
	恵山泊 1120025	2	29.7.12① 57.2.1②	農 林 省 告 示 第 4 9 2 号				44,395	75,562	29,920	168,940	1,276,608	398,547
	西稚内 1110110	1	26.10.27	農 林 省 告 示 第 3 6 9 号		21,000		20,981	14,950	384,529	518,184	86,565	
抜 海 1140015	4	26.6.19① 48.2.5④	農 林 省 告 示 第 2 4 3 号	27,700	181,203	109,355	56,598	777,200	3,918,200	4,552,555	5,266,872	3,639,010	
豊富町	稚咲内 1110115	1	52.3.31	農 林 省 告 示 第 7 2 7 号					29,992	469,923	999,927	1,777,496	4,040,000

第2 水産業振興に関する施策の推進状況

(単位:千円)

区 分					漁 港 整 備 長 期 計 画								
市町村	漁 港 (漁港番号)	種別	指 定 年 月 日	告 示 番 号	第 1 次	第 2 次	第 3 次	第 4 次	第 5 次	第 6 次	第 7 次	第 8 次	第 9 次
					S26 ~ S29	S30 ~ S37	S38 ~ S43	S44 ~ S47	S48 ~ S51	S52 ~ S56	S57 ~ S62	S63 ~ H 5	H 6 ~ H13
礼文町	東上泊 1110120	1	27.10.6	農 林 省 告 示 第 4 9 2 号		9,000	17,740	12,971	29,950	389,910	1,994,095	2,189,499	284,000
	幌 泊 1110130	1	43.3.30	農 林 省 告 示 第 4 6 6 号				41,692	193,964	273,867	326,595	437,492	
	浜中(浜中) 1110135	1	48.3.27	農 林 省 告 示 第 7 2 8 号					59,967	443,512	429,785	98,543	
	浜中(江戸屋) 1110135		57.10.8	農 林 水 産 省 告 示 第 1 5 4 5 号							124,796	1,228,641	300,000
	須古頓 1110140	1	28.12.28	農 林 省 告 示 第 9 0 2 号		20,635	79,604	10,000	63,020	285,639	199,684	2,143,427	2,608,625
	礼文西(統府) 1140020	4	28.12.28① 37.10.25④	農 林 省 告 示 第 9 0 2 号			95,320	255,000		1,210,200	1,547,852	1,966,018	
	西上泊 1110150	1	28.10.6	農 林 省 告 示 第 4 9 2 号		8,100	6,876		44,938	84,000	117,200	17,793	724,200
	宇遠内 1110155	1	61.3.27	農 林 水 産 省 告 示 第 5 0 0 号							65,031	514,093	1,500,000
	礼文西(元地) 1140030	4	27.11.24	農 林 省 告 示 第 6 0 9 号		144,397	324,198	320,800		115,137	1,478,066	2,308,979	2,444,900
	知 床 1110160	1	27.10.6	農 林 省 告 示 第 4 9 2 号		8,850	39,037		29,950	110,912	128,792		174,000
	差 閉 1110170	1	29.10.30	農 林 省 告 示 第 7 2 7 号		22,400	20,857		104,953	576,911	92,592	199,254	
	香深井 1110180	1	27.10.6	農 林 省 告 示 第 4 9 2 号		7,800	5,962	88,087	29,900	47,980	137,200	60,000	752,447
	内 路 1110190	1	28.12.28	農 林 省 告 示 第 9 0 2 号			69,910	228,066	30,000	125,940	480,185	392,368	
利尻町	新湊(新湊) 1110200	1	27.10.6	農 林 省 告 示 第 4 9 2 号		17,250	51,256	242,370	29,900	115,156	1,904,264	1,029,870	975,545
	新湊(栄浜) 1110200		57.5.4	農 林 水 産 省 告 示 第 4 9 2 号							888,093	79,997 643,745	
	蘭 泊 1110210	1	28.7.18	農 林 省 告 示 第 2 4 3 号			27,069	84,673	189,499	401,183	779,593	631,876	
	仙法志 1140040	4	26.6.9	農 林 省 告 示 第 2 4 3 号	49,300	232,650	331,651	359,800	581,960	770,700	1,802,133	75,998	300,000
	御 崎 1110220	1	27.10.6	農 林 省 告 示 第 1 0 2 1 号		4,800			44,870	82,158	98,772	195,228	69,811
利尻 富士町	鬼脇(南浜) 1110230	1	27.11.24	農 林 省 告 示 第 6 0 9 号		24,815	69,940		44,920	130,158	182,512	120,085	90,000
	鬼脇(旭浜) 1110230		29.10.30	農 林 省 告 示 第 7 2 7 号			12,198		59,870	408,992	490,897	79,980	190,000
	雄志志内 1110250	1	27.10.6	農 林 省 告 示 第 4 9 2 号		10,500	75,824	75,055	249,420	751,904	921,500	1,199,110	996,637
	本泊(本泊) 1120040	2	27.11.24	農 林 省 告 示 第 6 0 9 号		24,000	70,848	166,860		49,500	92,150	211,396	300,000
	本泊(大磯) 1120040		H3. 5.18	農 林 水 産 省 告 示 第 6 3 9 号								100,000	1,701,675

第2 水産業振興に関する施策の推進状況

○水産基盤整備事業	直轄特定漁港漁場整備事業		地域水産物供給基盤整備事業(～H22)	
	広域水産物供給基盤整備事業(～H22)		水産生産基盤整備事業	
	水産流通基盤整備事業		水産物供給基盤機能保全事業	
	漁港施設機能強化事業		漁港漁場機能高度化事業(～H17)	
			漁村再生交付金(H18～H22)	
○農山漁村地域整備交付金	漁港漁村環境整備事業 (漁村再生交付金事業)		水産物供給基盤整備事業 (地域水産物供給基盤整備事業)	
○その他	漁村づくり総合整備事業 (旧漁港漁村総合整備事業)		強い水産業づくり交付金 (～ 浜の活力再生交付金(H29～) (漁港漁村活性化対策事業)	
	漁港機能増進事業			

漁港名	年度																			
	H14	H15	H16	H17	H18	H19	H20	H21	H22	H23	H24	H25	H26	H27	H28	H29	H30	R1	R2	
オホーツク 枝幸(富樫)	531,988	264,000	345,163	209,599	337,566	282,949	300,812	297,510	22,796	84,315	387,839	298,840	265,810	50,641		93,212	424,820	324,874	411,656	
1120050																				
オホーツク 枝幸(乙忠部)	141,000	0	31,432	100,057	90,273	151,504	84,009	108,383	159,905	246,538	191,552	6,727	52,985	0	18,381	6,801	90,625	91,043	211,391	
1120050																				
オホーツク 枝幸(山日)	200,000												164,311	14,559	282,236	68,181	177,768	171,626	228,527	
1120050																				
オホーツク 枝幸(徳志別)													153,360	79,347	154,634	48,902	78,799	9,460	6,905	
1120050																				
オホーツク 枝幸(岡島)				31,467	159,292	93,722	66,164	66,295								48,294	31,171	41,482	38,894	
1120050																				
オホーツク 枝幸北(間牧)		22,720	20,498	196,681	185,425	119,783	165,810	75,027	5,586		33,632	98,553	159,343	29,290	24,875	47,293	35,681	21,835	6,411	
1120060																				
オホーツク 枝幸北(日舞前)	70,765	211,602	166,132	172,380	104,082	48,982	236,903	457,165	488,744	197,180	304,794		18,361	19,722			28,026	0	140,374	
1120060																				
斜内																33,028	17,843	35,987	88,138	
1110050																				
頓別	100,000	152,512	124,099	129,543	113,301	289,670	145,375	75,089	110,975	67,347			282,679	144,472	142,604	338,516	397,828	72,008	499,282	
1120013																				
浜猿払																10,476	1,912	0	53,959	
1110065																				
浜鬼志別	35,000	19,000	30,438	181,132	324,976	367,010	377,266	222,149	310,496	141,624	215,103	378,924	251,586	324,100	612,047	109,464	55,541	89,464	169,945	
1120010																				
知来別	130,000	120,000	99,512	112,271	172,224	67,761	125,480	360,679	292,089	279,205	142,953	624,413	212,020	630,358	286,556	173,027	112,434	155,291	122,641	
1120070																				
東浦	579,300	320,000	389,600	469,600	413,700	695,183	350,805	211,818	349,335	243,383	161,285	305,718	1,032,214	0	50,436	219,433	287,604	113,743	785,730	
1140010																				
宗谷(宗谷)	224,000						151,359	170,429					72,020	194,221	106,938	48,894				
1110080																				
宗谷(罫内)			11,661	9,471	9,485	66,615											28,772	115,402	114,385	
1110080																				
宗谷(清浜)	37,000	52,715	93,888	76,487	76,473	225,540	(上記を含む)	(上記を含む)									18,243			
1110080																				
富磯	255,000	144,000	141,050	92,212												45,122	12,864	0	0	
1120020																				
声間	116,210	293,858	293,481	198,223							2,741	559	0	47,588	23,749	20,533	18,648	122,351	0	
1110090																				
恵山泊	144,790	252,000	145,346	118,220	67,325											11,467	16,269	36,993	158,092	
1120025																				
西稚内	80,000	70,000														128	10,684	18,244	16,321	
1110110																				
抜海	359,300	438,200	339,600	299,700	677,500	17,215	309,313	731,724	361,221	290,600	510,092	109,864	0	748,882	390,181	118,287	67,488	469,631	610,493	
1140015																				
稚咲内	130,000	80,000	199,297	159,171	149,436	150,440										30,549	37,767	19,351	19,971	33,199
1110115																				

第2 水産業振興に関する施策の推進状況

漁港名	年度																			
	H14	H15	H16	H17	H18	H19	H20	H21	H22	H23	H24	H25	H26	H27	H28	H29	H30	R1	R2	
東上泊 1110120	181,000	52,000														6,410	31,857	51,598	0	
幌泊 1110130			43,567	193,590	90,652	(H20～繰越)	98,070						57,931	52,553	31,196	22,239				
浜中(浜中) 1110135	128,000	74,220	191,687	158,835	104,286	38,071	45,015	110,215					26,676	25,679	47,363	37,338	27,923	53,163	0	
浜中(江戸屋) 1110135	22,000	17,740	62,325	129,225	81,474	57,106	(上記に含む)	(上記に含む)												
須古頓 1110140				123,455	91,015	133,742	126,552	305,169	329,616	374,493	370,335									
札文西(政府) 1140020								20,946	44,673	131,018	28,263	645,936	681,668					95,200	137,280	
西上泊 1110150	117,500	75,200	161,190	151,118	288,892	139,914	147,537	17,161	74,267	69,069						7,333				
宇達内 1120013																				
札文西(元地) 1140030						34,710	100,233	347,604	230,480	78,982	183,121	62,714	0	295,664	262,408	47,827	123,766	306,850	84,150	
知床 1110160	122,000	115,000	141,383	165,265	77,257	47,288	59,727					22,197	23,101	0	3,957	11,787				
差閉 1110170								28,869			50,715	6,731	188,643	156,902	58,550	48,639	18,302	52,320	0	0
香深井 1110180												69,930								
内路 1110190	40,000	130,000		90,779	69,391	61,319	92,918	166,725	18,837				44,550							
新湊(新湊) 1110200					47,817	46,141	44,987	72,427				17,000	100,370	64,919	39,632	56,222	62,461	33,143	0	16,323
新湊(栄浜) 1110200					5,924	0	0	(上記に含む)												
蘭泊 1110210						67,593	21,942	311,623	282,093	32,550		20,150	74,995	66,352		161				
仙法志 1140040						7,410	74,257	134,986	332,592	221,687	282,891	549,318	373,633	0	241,606	417,599	135,589	0	100,475	
御崎 1110220													3,402	56,992		161				
鬼脇(南浜) 1110230	92,500	290,000	199,357	184,104	179,108	209,318	104,691									161				
鬼脇(旭浜) 1110230																362	10,381	16,846		
雄忠志内 1110250	24,906	61,987					19,764	24,875	198,965	397,793	199,962	964,698	332,359	96,552	315,230	167,274	47,833	23,880	72,530	
本泊(本泊) 1120040	170,000				49,636	59,933	68,598	50,047					31,624	24,958		323	21,923	8,725	0	
本泊(大磯) 1120040					16,346	19,676	(上記に含む)	(上記に含む)								161				

第2 水産業振興に関する施策の推進状況

5 水産基盤整備事業(漁場)実績 (平成14年度～令和2年度)

(1) 地域水産物供給基盤整備事業

(単位:千円)

地区名(漁場名)	実施場所	全 体 計 画							
		年 度		事業費	事業費(実績)	対象種	内 容		
		開始	終了						
稚内(富士見)	稚内市	10	～	14	840,000	640,200	エゾパフンウニ	囲い礁	40,200㎡
礼文(差閉)	礼文町	12	～	14	210,000	189,903	リシコフ	囲い礁	20,000㎡
利尻(利尻新湊)	利尻町	13	～	16	314,000	310,176	リシコフ	囲い礁	28,500㎡
利尻仙法志(利尻神磯)	利尻町	16	～	18	255,000	249,921	リシコフ	嵩上げ礁	7,032㎡
利尻富士鬼脇(南浜)	利尻富士町	14	～	16	151,000	135,476	エゾパフンウニ	SKKブロック 200基(実績 188基) 囲い礁	4,405㎡
礼文船泊(上泊)	礼文町	14	～	17	260,000	237,249	リシコフ	囲い礁	22,400㎡
枝幸(乙忠部)	枝幸町	15	～	18	175,000	166,983	リシコフ	嵩上げ礁	8,000㎡
利尻(蘭泊)	利尻町	15	～	15	76,000	71,225	リシコフ	囲い礁	6,000㎡
利尻(利尻栄浜)	利尻町	15	～	17	133,000	114,062	リシコフ	囲い礁	4,062㎡
礼文(手然・香深井)	礼文町	15	～	17	178,000	168,241	リシコフ	囲い礁	15,000㎡
礼文船泊(南高山)	礼文町	17	～	21	246,000	203,747	リシコフ	囲い礁	20,400㎡
利尻(カムイヌカ)	利尻町	17	～	19	94,000	86,563	リシコフ	囲い礁	8,600㎡
利尻仙法志(北神磯)	利尻町	18	～	22	245,000	342,905	リシコフ	囲い礁	10,000㎡
猿払(知来別)	猿払村	19	～	19	57,000	52,948	リシコフ	囲い礁	4,200㎡
利尻(南新湊)	利尻町	19	～	20	69,000	60,533	エゾパフンウニ	囲い礁	5,200㎡
礼文(起登白)	礼文町	19	～	21	125,000	102,634	エゾパフンウニ	囲い礁	9,500㎡
礼文船泊(西上泊)	礼文町	21	～	24	216,000	214,709	キタムラサキウニ	囲い礁	17,400㎡

(2) 広域漁場整備事業(人工礁)

(単位:千円)

地区名(漁場名)	実施場所	全 体 計 画								
		年 度		計画事業費	事業費(実績)	対象種	内 容			
		開始	終了							
利礼海域(北武蔵堆)	利尻町	10	～	14	1,240,000	1,054,855	カレイ・ホッケ・タコ・タラ・ソイ	FP魚礁3.00型	1,112個	30,000空m3

(3) 広域漁場整備事業(大型魚礁)

(単位:千円)

地区名(漁場名)	実施場所	全 体 計 画								
		年 度		計画事業費	事業費(実績)	対象種	内 容			
		開始	終了							
利礼海域(杓形)	利尻町	14	～	17	407,000	402,289	カレイ・ホッケ・タコ・タラ・ソイ	FP魚礁3.00型	777個	30,000空m3
宗谷海域(サロベツ)	豊富町	19	～	22	540,000	476,203	ヒラメ・カレイ・タコ・ソイ	FP魚礁3.00型	1,036個	28,000空m3
利礼海域(船泊)	礼文町	14	～	23	1,529,000	1,313,963	カレイ・ホッケ・タコ・タラ・ソイ	FP魚礁3.00型	2,590個	70,000空m3
利礼海域(鬼脇)	利尻富士町	14	～	23	1,792,000	1,702,257	カレイ・ホッケ	FP魚礁3.00型	3,626個	98,000空m3
利礼海域(利尻根)	利尻町	20	～	23	544,000	513,856	カレイ・ホッケ・タコ・タラ・ソイ	FP魚礁3.00型 スリースターリーフ1-2SN-F(鋼製魚礁)	624個 12基	28,000空m3

(4) 広域漁場整備事業(産卵礁)

(単位:千円)

地区名(漁場名)	実施場所	全 体 計 画								
		年 度		計画事業費	事業費(実績)	対象種	内 容			
		開始	終了							
宗谷海域(枝幸)	枝幸町	12	～	15	640,000	550,555	ミズダコ	ミズダコ産卵礁オクトム	2,780基	634,500㎡
宗谷海域(稚味内)	豊富町	12	～	19	958,000	922,252	ミズダコ	ミズダコ産卵礁オクトム 漁場図一式	5,020基	1,129,500㎡
利礼海域(利礼)	礼文町・利尻町・利尻富士町	12	～	14	1,030,000	905,510	ミズダコ	ミズダコ産卵礁オクトム	4,020基	10,357,520㎡
利礼海域(金崎)	利尻富士町	14	～	18	341,000	336,111	ミズダコ	ミズダコ産卵礁オクトム	1,650基	660,000㎡

(5) 水産環境整備事業

(単位:千円)

地区名(漁場名)	実施場所	全 体 計 画							
		年 度		計画事業費	対象種	内 容			
		開始	終了						
日本海宗谷(鬼脇南部)	利尻富士町	24	～	3	1,272,000	カレイ類・ホッケ・タコ・ヒラメ・ソイ類	FP魚礁3.00型	1,935個	52,500空m3
日本海宗谷(利尻南部)	利尻町	24	～	28	744,000	カレイ類・ホッケ・タコ・ソイ類	FP魚礁3.00型 スリースターリーフ1-2SN-F(鋼製魚礁)	780個 15基	35,000空m3
日本海宗谷(礼文北部)	礼文町	24	～	3	1,577,000	カレイ類・ホッケ・タコ・タラ・ソイ類	FP魚礁3.00型	2,580個	70,000空m3
日本海宗谷(利尻根東)	利尻町	28	～	3	804,000	カレイ類・ホッケ・タコ・ソイ類	FP魚礁3.00型 KK-15(鋼製魚礁)	515個 15基	35,000空m3
日本海宗谷(鶯泊)	利尻富士町	29	～	2	366,000	カレイ類・ホッケ・ヒラメ・タコ・ソイ類	FP魚礁3.00型	518個	14,000空m3
日本海宗谷(白浜)	礼文町	24	～	1	276,000	キタムラサキウニ・ソイ類	囲い礁		18,000㎡
日本海宗谷(杓形神居)	利尻町	24	～	25	55,000	キタムラサキウニ・ソイ類	囲い礁		4,800㎡
日本海宗谷(久連)	利尻町	24	～	28	143,000	リシコフ・ソイ類	囲い礁		12,500㎡
日本海宗谷(二石)	利尻富士町	24	～	27	123,000	キタムラサキウニ・ソイ類	囲い礁		10,000㎡
日本海宗谷(幌泊)	礼文町	28	～	2	303,000	キタムラサキウニ・ソイ類	囲い礁		20,000㎡
日本海宗谷(神磯)	利尻町	28	～	29	55,000	リシコフ・ソイ類	囲い礁		2,900㎡
日本海宗谷(南浜)	利尻富士町	29	～	1	63,000	キタムラサキウニ・ソイ類	囲い礁		5,000㎡
日本海宗谷(利尻日出町)	利尻町	29	～	1	85,000	キタムラサキウニ・ソイ類	囲い礁		6,000㎡
日本海宗谷(利尻泉町)	利尻町	29	～	3	321,000	キタムラサキウニ・ソイ類	囲い礁		24,000㎡
日本海宗谷(北蘭泊)	利尻町	1	～	3	97,000	リシコフ・ソイ類	囲い礁		6,000㎡
オホーツク海地区(頓別)	浜頓別町	2	～	4	439,000	ホタテガイ・マガレイ	ホタテガイ漁場・マガレイ漁場造成		696.28ha

II 地域づくり総合交付金（令和2年度実績）

○ 漁業振興設備等整備事業

漁業振興設備等整備事業は、地域づくり総合交付金の事業区分の一つであり、地域水産業の体質強化を図るために必要な機械・器具等の設備整備及び、当該設備整備に付随する設置工事等に対し支援しています。

(単位:千円)

市町村名	事業主体	実施箇所	事業内容	事業費	負担区分	
					道費	市町村費
浜頓別町	頓別漁協	浜頓別町頓別	漁場監視船エンジン更新	24,640	12,300	12,340
礼文町	船泊漁協	礼文町船泊	鮮魚凍結施設	17,141	8,500	8,641

○ 船揚場整備事業

船揚場整備事業は、地域づくり総合交付金の事業区分の一つであり、漁港の恩恵が受けられない沿岸小集落における船揚場や附帯施設の整備に対し支援しています。

(単位:千円)

市町村名	事業主体	実施箇所	事業内容	事業費	負担区分	
					道費	市町村費
利尻町	利尻町	仙法志字久連	波除堤(改良)	4,708	2,350	2,358

Ⅲ 北海道離島漁業再生支援交付金(令和2年度実績)

○ 離島漁業再生事業交付金(基本交付金)

離島地域の漁業集落が行う漁場の生産力の向上に関する取組等を支援するための交付金です。
(単位:千円)

市町村名	対象集落	事業費	負担区分			市町村費
			交付金			
			国費	道費	交付額計	
利尻富士町	鴛泊地区漁業集落	43,006	21,503	10,752	32,255	10,752
	鬼脇地区漁業集落					
利尻町	仙法志地区漁業集落	35,130	17,565	8,783	26,348	8,783
	杵形地区漁業集落					
礼文町	香深地区漁業集落	36,882	18,441	9,221	27,662	9,221
	船泊地区漁業集落					
合計		115,018	57,509	28,755	86,264	28,755

○ 北海道離島漁業再生支援推進交付金

交付金交付にあたって、適正かつ円滑な実施の促進に資するため、交付金に係る市町村の事務に必要な経費に充てるための交付金です。

(単位:千円)

市町村名	事業費	負担区分			市町村費	
		交付金				
		国費	道費	交付額計		
利尻富士町	761	760	0	760	1	
利尻町	765	760	0	760	5	
礼文町	354	354	0	354	0	
合計		1,879	1,874	0	1,874	5

○ 離島漁業新規就業者特別対策事業交付金

漁船、漁具等のリースの取組を推進し、新規就業者の確保・定着を促進するための交付金です。

(単位:千円)

市町村名	対象集落	事業費	負担区分			市町村費
			交付金			
			国費	道費	交付額計	
利尻町	杵形地区漁業集落	733	367	183	550	183

○ 特定有人国境離島漁村支援交付金

水産物等地域資源を活用した漁業集落の雇用創出活動を支援するための交付金です。

(単位:千円)

市町村名	対象集落	事業費	負担区分			市町村費
			交付金			
			国費	道費	交付額計	
利尻富士町	鴛泊地区漁業集落	45	22	11	34	11
利尻町	仙法志地区漁業集落	37,244	18,132	9,066	27,198	10,046
	杵形地区漁業集落					
礼文町	香深地区漁業集落	22,156	11,074	4,116	15,190	6,966
	船泊地区漁業集落					
合計		59,445	29,228	13,193	42,421	17,023

※市町村費には事業者負担額を含む

IV 海岸・漁港整備事業(令和2年度実績)

令和2年度道単独事業では、漁港海岸保全特別対策事業で4漁港、漁港整備事業(構造物)で9漁港(11地区)、漁港整備事業(浚渫)で4漁港(地区)、漁港維持補修事業で8漁港(地区)の整備及び維持補修を行いました。

1 漁港海岸保全特別対策事業

市町村名	漁港海岸名	事業費(千円)	事業内容
枝幸町	音標	11,983	消波堤(新設)
稚内市	恵山泊	26,202	離岸堤(新設)
利尻町	御崎	10,871	消波堤(新設)
	仙法志	9,897	消波堤(新設)

2 漁港整備事業・維持補修事業(道単独事業)

(1) 漁港整備事業(構造物)

市町村名	漁港名	事業費(千円)	事業内容
枝幸町	オホーツク枝幸漁港(乙忠部地区)	2,249	用地工(改良)
		468	照明工(照明器具交換)
	オホーツク枝幸漁港(山臼地区)	380	付属工(係船環設置)
		103	付属工(係船環設置)
		1,713	照明工(照明器具交換)
		2,702	付属工(標識灯交換)
	オホーツク枝幸北漁港(間牧地区)	2,564	照明工(照明器具交換)
	オホーツク枝幸北漁港(目梨泊地区)	2,298	照明工(照明器具交換)
猿払村	浜猿払漁港	1,146	照明工(照明器具交換)
	浜鬼志別漁港	4,188	-3.0m岸壁(改良)
	知来別漁港	119	道路護岸(改良)
		205	付属工(防鳥ピン設置)
稚内市	宗谷漁港(宗谷地区)	1,211	-2.5m物揚場(改良)
	富磯漁港	919	道路工(改良)
豊富町	稚咲内漁港	119	付属工(車止設置)
礼文町	浜中漁港(江戸屋地区)	4,181	-2.5m物揚場(改良)

(2) 漁港整備事業(浚渫)

市町村名	漁港名	事業費(千円)	事業内容
枝幸町	オホーツク枝幸(音標)	478	-3.0m泊地
		1,200	-3.5m泊地
		5,189	-3.5m泊地
礼文町	差開漁港	4,349	-2.5m泊地
		5,089	-2.0m泊地
		7,964	-2.0m泊地
	知床漁港	1,121	-2.5m泊地
	内路漁港	4,021	-2.5m泊地
			-2.0m泊地

(3) 漁港維持補修事業

市町村名	漁港名	事業費(千円)	事業内容
猿払村	知来別漁港	2,696	-2.5m物揚場(補修)
礼文町	香深井漁港	129	-2.5m物揚場(防舷材撤去)
	礼文西漁港(元地地区)	1,757	内防波堤(標識灯補修)
	西上泊漁港	1,649	西防波堤(標識灯補修)
	浜中漁港(浜中地区)	415	北防波堤(補修)
	東上泊漁港	528	-2.5m物揚場(防風雪施設補修) 用地工(防風柵補修)
利尻富士町	本泊漁港(本泊地区)	2,080	船揚場(滑り材設置)
	雄忠志内漁港	798	道路(補修)

V 増殖事業

1 さけ・ます

当管内の重要水産資源であるさけ・ますについては、国立研究開発法人水産研究・教育機構北海道区水産研究所・道及び民間団体の協力体制のもとで人工ふ化放流により増殖体制がすすめられており、増殖施設については、官民あわせて18施設が整備されています。(令和3年3月31日現在)

(1) 宗谷管内さけ・ます資源増大対策実施体制

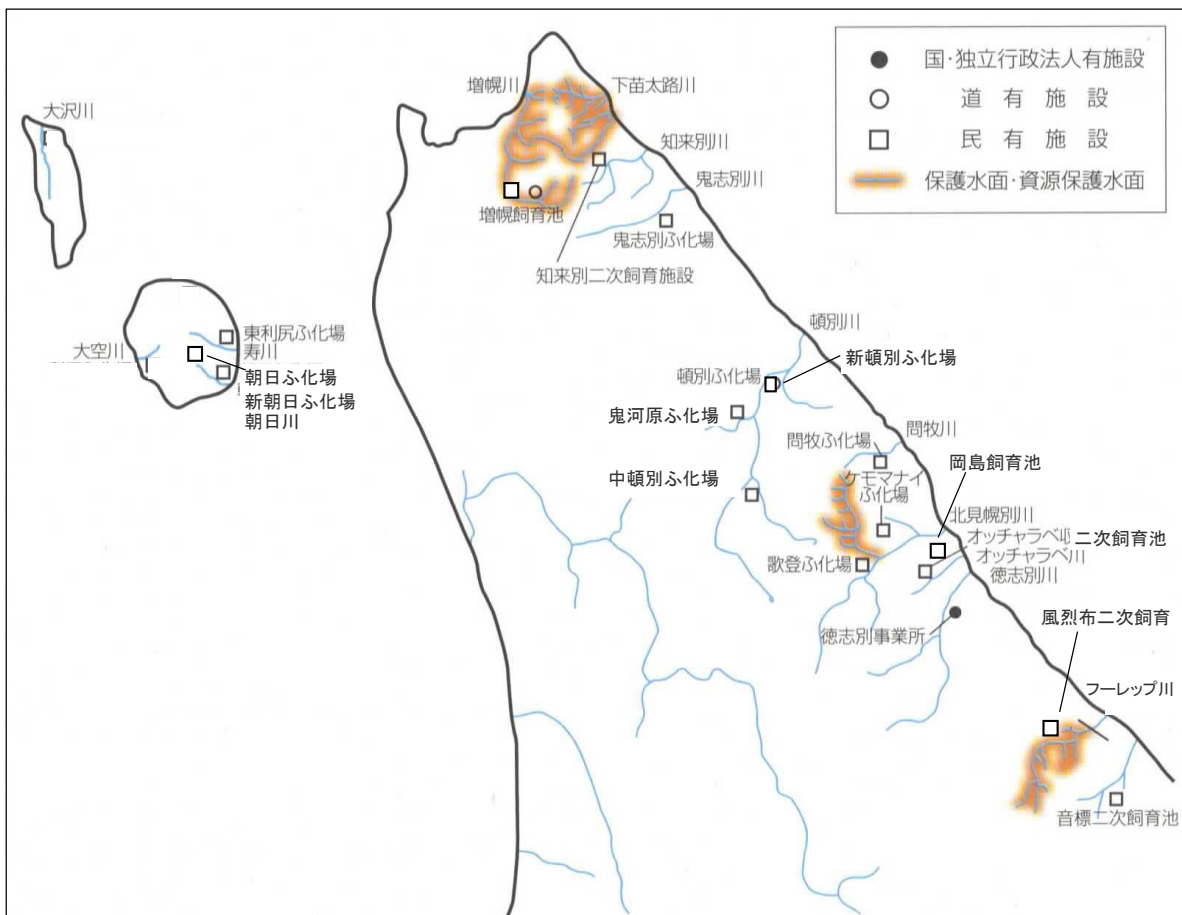
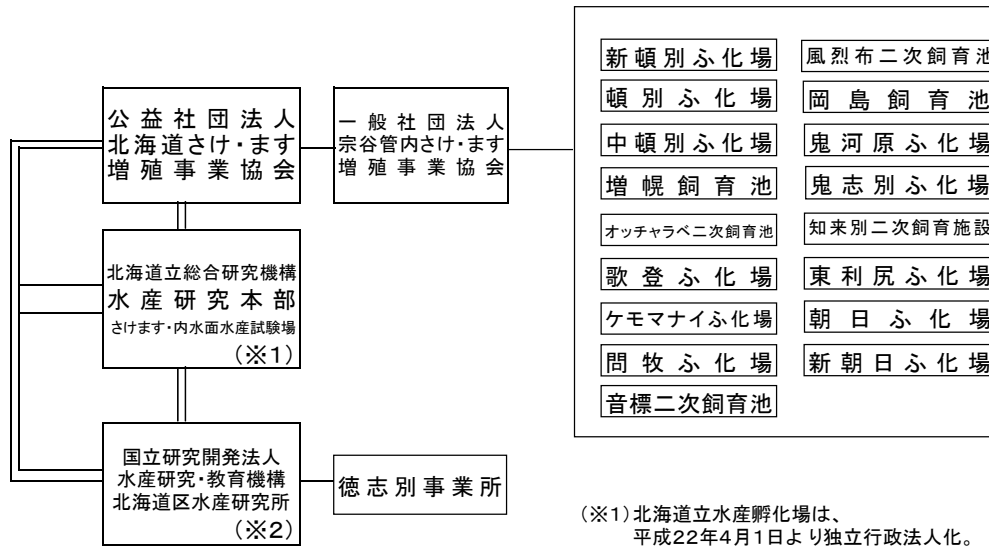

第2 水産業振興に関する施策の推進状況

(2) 宗谷管内さけ・ますふ化放流施設一覧(令和2年度)

(単位 卵：千粒、仔魚：千尾、稚魚：kg)

水系名	施設名	施設所有者/管理主体	収容能力(発眼卵含む)						用水種別
			さけ			ます			
			卵	仔魚	稚魚	卵	仔魚	稚魚	
徳志別川	国立研究開発法人 水産研究・教育機構 水産資源研究所 さけます部門 徳志別さけます事業所	国立研究開発法人水産研究・教育機構 水産資源研究所	25,600	20,140	8,510	2,000 さくら580	1,750 550	1,700 500	河川水及び地下水
頓別川	新頓別ふ化場	道増協・宗谷管内増協	19,800	20,200	12,700	0	0	0	河川水及び地下水
頓別川	頓別ふ化場	宗谷管内増協	15,700	7,000	7,200	0	5,000	0	河川水及び地下水
頓別川	中頓別ふ化場	道増協・宗谷管内増協	6,200	5,800	5,000	1,500	0	0	河川水及び地下水
増幌川	増幌飼育池	宗谷管内増協	0	0	5,100	0	1,000	2,000	河川水
徳志別川	オッチャラベ二次飼育池	道増協・宗谷管内増協	0	0	7,000	0	0	0	河川水
北見頓別川 パンケナイ川	歌登ふ化場	宗谷管内増協	7,700	3,700	2,200	6,700	5,300	5,300	河川水及び地下水
北見頓別川	ケモナイふ化場	道増協・枝幸漁協/宗谷管内増協	4,700	4,300	4,600	0	0	0	河川水及び湧水
北見頓別川	岡島飼育池	宗谷管内増協	0	0	5,000	0	0	0	河川水
問牧川	問牧ふ化場	枝幸漁協/宗谷管内増協	1,400	2,500	4,000	0	0	0	河川水及び湧水
音標川	音標二次飼育池	枝幸漁協	0	0	2,300	0	0	0	河川水
風烈布川	風烈布二次飼育池	枝幸漁協	0	0	2,300	0	0	0	河川水
頓別川	鬼河原ふ化場	道増協/宗谷管内増協	0	0	0	5,800	5,000	2,200	河川水及び湧水
鬼志別川	鬼志別ふ化場	猿払村漁協/宗谷管内増協	3,200	8,700	4,500	7,000	5,200	2,200	河川水及び湧水
知来別川	知来別二次飼育施設	猿払村漁協/宗谷管内増協	0	0	6,000	0	0	2,000	河川水
寿川	東利尻ふ化場	道増協/利尻富士町・宗谷管内増協	8,400	8,200	6,700	0	0	0	湧水及び地下水
朝日川	朝日ふ化場	道増協/利尻富士町・宗谷管内増協	4,800	4,300	4,500	0	0	0	地下水・河川水
	新朝日ふ化場	利尻富士町・宗谷管内増協	7,700	7,000	6,500	0	0	0	地下水・河川水
合計			105,200	91,840	94,110	21,000	21,500	13,700	

(3) 箇所別さけ・ます稚魚放流実績

(単位：千尾)

年度	魚種	H28			H29			H30			R1			R2		
		さけ	ます	さくらます	さけ	ます	さくらます	さけ	ます	さくらます	さけ	ます	さくらます	さけ	ます	さくらます
音標川		998			998			996			998			998		
風烈布川		998			998			998			998			998		
徳志別川		11,105	1,741	329	11,216	1,854	442	11,465	1,818	518	11,513	1,741	511	11,490	1,700	507
北見頓別川		11,614	4,988		9,956	3,635		11,544	5,627		11,883	5,535		11,460	5,964	
問牧川		3,390			3,682			3,351			3,370			3,348		
枝幸港		299			299			297			298			298		
目梨泊港		299			299			299			300			299		
山臼港		299			299			299			299			299		
浜猿港		511			500			512			486			510		
頓別川		17,382	5,409		17,357	5,138		17,608	5,073		17,357	5,044		17,468	5,096	
鬼志別川			2,614			3,669			2,287			2,358			2,371	
知来別川		10,340	2,408		10,197	2,408		10,679	2,625		10,508	2,159		10,761	2,880	
東浦港		500			500			499			499			499		
増幌川		4,394	2,569		4,842	1,075		3,753	2,475		3,707	2,656		3,510	2,376	
宗谷港		1,000			1,000			1,017			998			997		
声間漁港		1,200			1,195			1,194			1,196			1,196		
稚内港		600			598			597			597			597		
西稚内港		1,200			1,197			1,195			1,196			1,196		
抜海港		1,000			998			1,038			999			996		
稚咲内港		600			598			597			597			597		
寿川		2,758			2,759			2,808			2,798			2,799		
朝日川		4,164			3,765			4,054			3,958			4,382		
鬼筋港		1,996			1,996			1,992			1,992			1,992		
南浜港		499			499			498			498			498		
旭浜漁港		499			499			498			498			498		
香深井港		1,198			1,197			1,197			1,198			1,198		
船泊港		1,198			1,197			1,198			1,197			1,197		
合計		80,041	19,729	329	78,641	17,779	442	80,183	19,905	518	79,938	19,493	511	80,081	20,387	507

(4) 水系別さけ・ます捕獲状況

(単位：尾)

水系	魚種	H28			H29			H30			R1			R2		
		計画数	実績数	達成率	計画数	実績数	達成率	計画数	実績数	達成率	計画数	実績数	達成率	計画数	実績数	達成率
徳志別	さけ	42,700	121,620	284.8%	42,700	92,132	215.8%	42,700	43,549	102.0%	42,700	67,815	158.8%	42,700	90,119	211.1%
	からふとます	28,200	87,280	309.5%	28,200	6,339	22.5%	28,200	53,068	188.2%	28,200	37,301	132.3%	28,200	47,803	169.5%
北見頓別	さくらます	1,300	481	37.0%	1,300	431	33.2%	1,300	858	66.0%	1,300	1,015	78.1%	1,300	3,165	243.5%
	からふとます	-	32,354	-	-	39,352	-	-	18,679	-	-	43,861	-	-	62,069	-
頓別	からふとます	15,800	55,455	351.0%	15,800	3,080	19.5%	15,800	25,155	159.2%	15,800	30,534	193.3%	15,800	15,165	96.0%
	さくらます	-	0	-	-	0	-	-	-	-	-	-	-	-	-	-
知来別	さけ	10,900	105,040	963.7%	10,900	53,834	493.9%	10,900	33,029	303.0%	10,900	34,554	317.0%	10,900	76,332	700.3%
	からふとます	1,000	24,524	2452.4%	1,000	834	83.4%	1,000	16,758	1675.8%	1,000	7,880	788.0%	1,000	1,888	188.8%
増幌	さけ	-	-	-	-	-	-	-	6027	-	-	5,891	-	-	11,966	-
	からふとます	-	-	-	-	-	-	-	-	-	-	-	-	-	-	-
合計	さけ	84,800	324,044	382.1%	84,800	209,852	247.5%	84,800	127,259	150.1%	84,800	215,595	254.2%	84,800	340,945	402.1%
	からふとます	45,000	194,195	431.5%	45,000	12,743	28.3%	45,000	110,084	244.6%	45,000	81,386	180.9%	45,000	77,423	172.1%
	さくらます	1,300	481	37.0%	1,300	431	33.2%	1,300	858	66.0%	1,300	1,015	78.1%	1,300	3,165	243.5%