



令和5年度 (2023年度)



宗谷総合振興局管内 農業農村整備事業概要



北海道宗谷総合振興局産業振興部農村振興課

〒097-8558 稚内市末広4丁目2-27

TEL (0162) 33-2962 (農村振興課地域計画係)

FAX (0162) 33-4531 (農村振興課)

農村振興課URL <http://www.souya.pref.hokkaido.lg.jp/ss/nss/>

QRコード

宗谷総合振興局 産業振興部
農村振興課 HPへアクセス!

『宗谷の農業農村整備』草地整備
PR動画 YouTubeへアクセス!

北海道庁農業農村整備
Facebookへアクセス!



宗谷地方の概況

○位置（地勢）

宗谷地方（宗谷総合振興局管内）は、北海道の北部に位置し、西は日本海、東はオホーツク海、北は宗谷海峡に面しており、南は上川、オホーツク、留萌管内に接していません。

管内は、1市8町1村で構成され、全道の約1.2%に当たる約6万2千人の人口を有し、総面積は、京都府に匹敵する4,625.70km²（全道の約5.5%）となっています。

管内は、南北にまたがる低山性の北見山地が振興局の境界となってオホーツク海にのび、東部は平坦な臨海地であり、西部は広大なサロベツ原野を経て日本海に接し、南部は徳志別・幌別・頓別の各河川の流域が平野を形成して、オホーツク海に続いています。また、利尻島は円形で中央に成層火山の利尻山（海拔1,721m）があり、礼文島は南北に細長い丘陵地帯となっています。

○気候

日本海及び宗谷海峡沿岸部は、夏は概して涼しく、冬は暖流である対馬海流の影響を受けるため比較的温暖です。しかし、年間を通じて風が強く、冬は猛吹雪に見舞われることもあります。

また、オホーツク海沿岸部は、夏は海霧、冬は流氷の影響を受けるため、年間を通じて冷涼です。

一方、海の影響が少ない内陸部は、夏場に気温が30℃前後まで上昇することがある反面、冬には氷点下30℃以下まで気温が下がることもあり、寒暖の差が大きくなっています。

日照時間については、夏場に多くて冬は少なく、降水量については、春から初夏に少なく、夏場以降に多くなる傾向があります。

○土壌

サロベツ原野を始め、管内の河川沿いの低地には、泥炭土が広く分布しています。

また、台地には酸性褐色森林土や擬似グライ土、沖積地には灰色及び褐色低地土が分布しています。

泥炭土や重粘土と称される擬似グライ土や灰色台地土は、草地の開発、維持が難しい土壌です。



宗谷総合振興局の位置

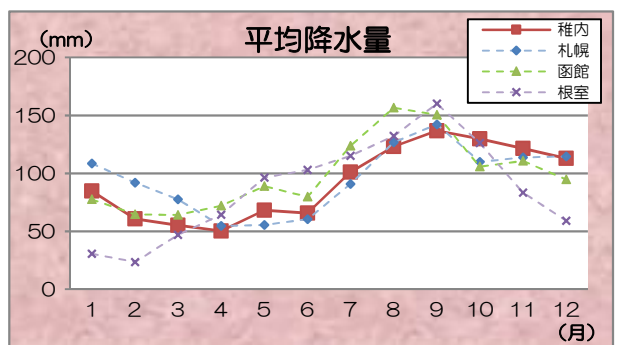
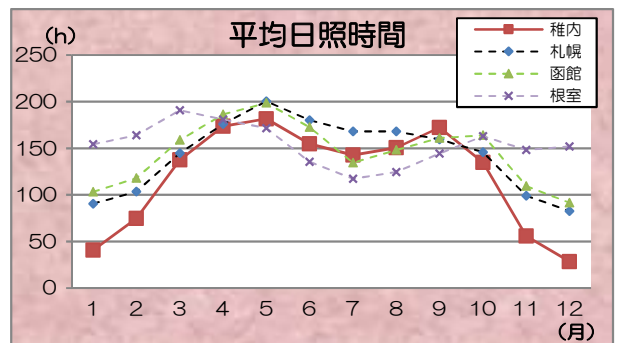
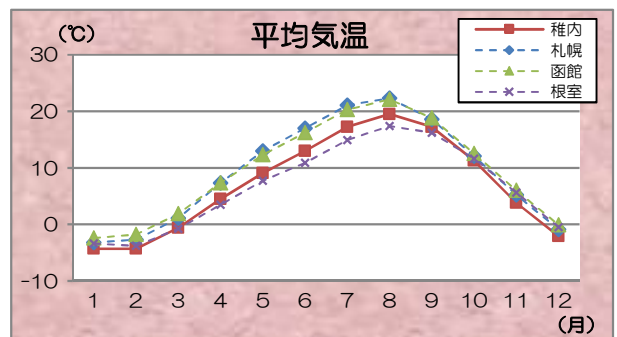

気象庁HP「気象統計情報」
(1991年～2020年の年平均値)より

宗谷管内の農業

○宗谷農業のあゆみ

宗谷地方の開拓は、貞享2年（1685年）、松前藩の直轄地として宗谷場所が設けられて始まりました。家畜の飼養は、明治20年代に稚内に導入されたのが始まりで、昭和初期には乳牛と馬鈴薯の混合経営が始まりました。

昭和31年に利尻、礼文島を除く管内全域が集約酪農地域の指定を受け、乳牛の多頭飼育による規模拡大が急速に進められ、今日では、管内農業産出額の97%を酪農畜産が占める（うち乳用牛は90%）までに至っています。

宗谷の酪農は、広大な牧草地を活かした酪農が主体であり、環境と調和した酪農の推進など様々な取り組みを行っています。

○管内市町村の概況

市町村	農家戸数 (戸) (R2)	耕地面積 (ha) (R3)	乳用牛(R2)		肉用牛(R2)		生乳生産量 (t) (R3)
			飼養戸数(戸)	飼養頭数(頭)	飼養戸数(戸)	飼養頭数(頭)	
稚内市	135	14,700	127	13,778	27	3,860	65,104
猿払村	53	5,640	60	7,525	1	1	38,404
浜頓別町	44	5,910	53	7,167	2	231	36,416
中頓別町	45	3,690	37	3,217	1	41	17,747
枝幸町	103	10,900	130	11,057	8	123	58,459
豊富町	153	13,300	130	12,623	15	675	65,466
幌延町	89	8,190	73	7,486	22	498	33,480
礼文町	-	7	-	-	-	-	-
利尻町	-	18	-	-	-	-	-
利尻富士町	-	14	-	-	-	-	-
宗谷総合振興局計	622	62,369	610	62,853	76	5,429	315,076

「宗谷の農業2021」より

○農家戸数及び農業就業人口の推移（離島除く）

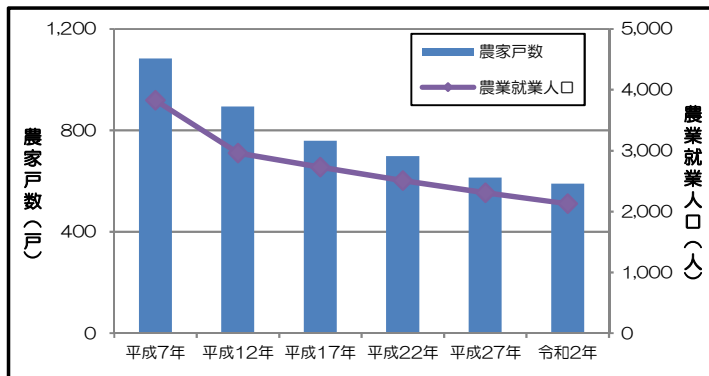

○耕地面積の推移（離島除く）

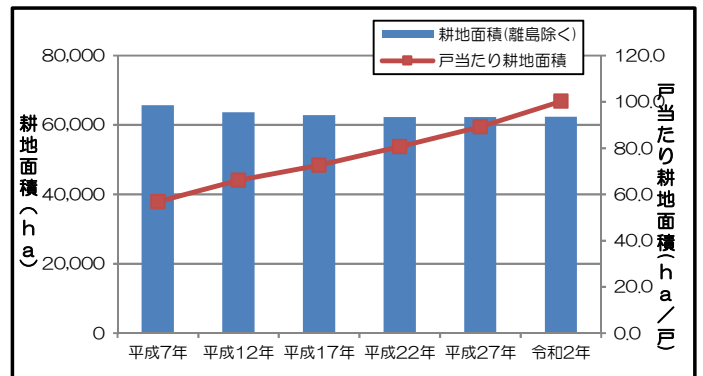

○乳牛飼養戸数及び飼養頭数の推移（離島除く）

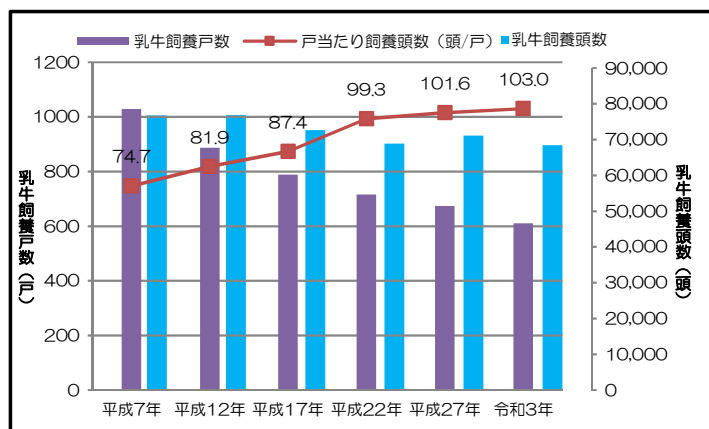

○生乳生産量の推移（離島除く）

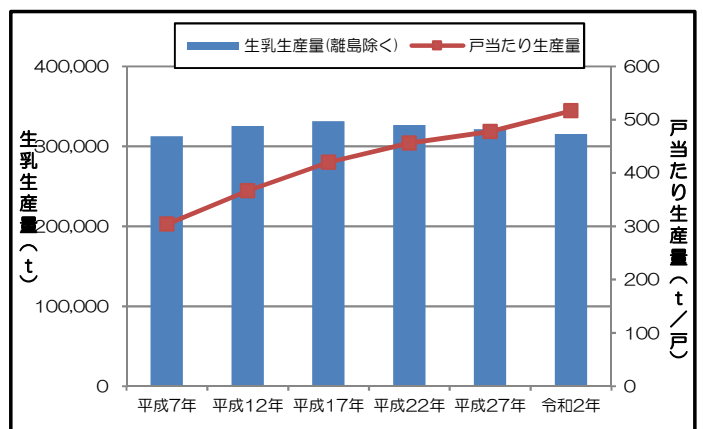

「農林業センサス、農林統計、国勢調査、肉畜等に関する調査、ホクレン調べ」より

農業農村整備事業等実施地区概要

番号	地区名	市町村名	受益		総事業費 (千円)	主要工事	事業経緯				進捗率 (%) (R4年度まで)
			面積 (ha)	戸数 (戸)			工期	R4年度まで	R5年度	R6年度以降	

○ 道営事業

水利施設等保全高度化事業（畑地帯総合整備中山間地域型[担い手支援対策：単独営農用水]）

1	狩別	猿払村	2,546	29	1,355,400	施設工 3ヶ所 管路工 8,499m	着工R1 完了R7	1,033,470	41,000	280,930	76.2
2	クトネバツ	稚内市	1,023	10	1,087,000	施設工 1ヶ所 管路工 14,050m	着工R3 完了R7	474,000	61,000	552,000	43.6
3	東部	豊富町	2,689	35	3,247,000	施設工 3ヶ所 管路工 27,485m	着工R4 完了R12	432,000	90,000	2,725,000	13.3
計	3地区				5,689,400			1,939,470	192,000	3,557,930	

草地畜産基盤整備事業（草地整備型[公共牧場整備事業]）

4	枝幸	枝幸町	530	34	1,678,400	草地整備改良 489.1ha 草地造成改良 41.2ha 施設用地造成 1ヶ所 家畜保護施設整備 3棟 飼料調製貯蔵施設整備 1基 家畜排せつ物処理施設整備 1基 等	着工R1 完了R5	1,448,400	230,000		86.3
5	中頓別	中頓別町	555	23	1,627,000	草地整備改良 555.1ha 施設用地造成 1ヶ所 家畜保護施設整備 3棟 雑用水施設 200m 飼料調製貯蔵施設整備 2基 家畜排せつ物処理施設整備 1基 等	着工R1 完了R7	994,830	213,000	419,170	61.1
6	浜鬼志別	猿払村	430	12	1,120,000	草地整備改良 430.3ha 施設用地造成 1ヶ所 家畜保護施設整備 2棟 飼料調製貯蔵施設整備 1基 家畜排せつ物処理施設整備 1基 等	着工R2 完了R6	473,380	149,000	497,620	42.3
7	樺岡第2	稚内市	287	1	2,300,000	草地整備改良 287.2ha 施設用地造成 1ヶ所 家畜保護施設整備 2棟 飼料調製貯蔵施設整備 1基 家畜排せつ物処理施設整備 1基 等	着工R5 完了R10	-	97,000	2,203,000	-
計	4地区				6,725,400			2,916,610	689,000	3,119,790	

草地畜産基盤整備事業（草地整備型[道営草地整備事業]）

8	稚内第3	稚内市	650	46	1,039,000	草地整備改良 647.3ha 草地造成改良 2.8ha	着工R2 完了R6	711,000	75,000	253,000	68.4
9	豊富西	豊富町	380	27	1,104,000	草地整備改良 370.4ha 草地造成改良 9.6ha	着工R3 完了R7	442,860	92,000	569,140	40.1
計	2地区				2,143,000			1,153,860	167,000	822,140	

農地整備事業（通作条件整備[保全対策型]）

10	浅茅野台地	猿払村	1,190	16	368,000	交通安全及び物流効率化対策 1,005m	着工R2 完了R5	284,540	83,460		77.3
計	1地区				368,000			284,540	83,460		

地域用水環境整備事業(単独魚道整備)

11	徳志別川第3	枝幸町	432	-	644,000	魚道工 44基	着工R4 完了R10	50,000	110,000	484,000	7.8
計	1地区				644,000			50,000	110,000	484,000	

海岸保全施設整備事業

12	猿払第3	猿払村	178	-	900,000	港堤 150m	着工R4 完了R8	21,100	153,000	725,900	2.3
計	1地区				900,000			21,100	153,000	725,900	

道営事業合計			12地区		16,469,800			6,365,580	1,394,460	8,709,760	
---------------	--	--	------	--	------------	--	--	-----------	-----------	-----------	--

番号	地区名	事業実施 主体名	受益		総事業費 (千円)	主要工事	事業経緯				進捗率 (%) (R4年度まで)
			面積 (ha)	戸数 (戸)			工期	R4年度まで	R5年度	R6年度以降	

○ 公社営事業

草地畜産基盤整備事業（畜産担い手育成総合整備型〔再編整備事業〕）

a	枝幸	枝幸町	6,457	54	1,200,000	草地整備 747.7ha 草地造成 12.1ha 暗渠排水 27.0ha 畜舎整備 2棟	着工R3 完了R6	540,586	68,000	591,414	45.0
b	問寒別	幌延町	2,558	23	355,000	草地整備 307.1ha 草地造成 1.0ha 暗渠排水 53.6ha 放牧馴致施設 1ヶ所	着工R3 完了R6	215,000	46,000	94,000	60.6
c	北沼川	稚内市	4,654	18	1,043,000	草地整備 390.6ha 草地造成 25.4ha 暗渠排水 58.5ha 畜舎整備 1棟	着工R4 完了R7	125,000	34,000	884,000	12.0
d	豊富東部第2	豊富町	2,583	22	680,000	草地整備 260.7ha 草地造成 2.5ha 暗渠排水 16.7ha 畜舎整備 1棟 家畜排せつ物処理施設 1式	着工R4 完了R7	156,376	368,000	155,624	23.0
e	沼川南部第2	稚内市	2,263	15	772,000	草地整備 326.6ha 草地造成 2.2ha 暗渠排水 16.4ha 畜舎整備 1棟	着工R5 完了R8	-	62,000	710,000	-

公社営事業合計			5地区	4,050,000			1,036,962	578,000	2,435,038	
---------	--	--	-----	-----------	--	--	-----------	---------	-----------	--

○ 団体営事業

農地耕作条件改善事業

-	豊徳3	豊富町	31	4	57,000	農作業道 L=554m	着工R3 完了R5	8,320	48,680		14.6
---	-----	-----	----	---	--------	-------------	--------------	-------	--------	--	------

農業水路等長寿命化・防災減災事業

-	問寒別	幌延町	1,034	21	145,480	農業用排水施設 1式 (配水管路 L=10km)	着工R2 完了R5	136,380	9,100		93.7
-	金ヶ丘	浜頓別町	86	24	66,000	農業用排水施設 1式 (送配水管路 L=3,015km)	着工R5 完了R7	-	13,000	53,000	-
-	西豊富	豊富町	301	6	191,000	農業用排水施設 1式 (配水管路 L=3,940km)	着工R5 完了R7	-	24,000	167,000	-
-	豊富2	豊富町	1,333	20	52,100	農業用排水施設 1式 (発電機 N=2基)	着工R5 完了R6	-	24,100	28,000	-

団体営事業合計			4地区	511,580			144,700	118,880	248,000	
---------	--	--	-----	---------	--	--	---------	---------	---------	--

○ 国営事業

番号	事業名	地区名	市町村名	主要工種	受益面積 (ha)	工期 (予定)
A	国営農地再編整備事業	東宗谷	浜頓別町	区画整備 1,422ha 農地造成 5ha	1,427	着工H24 完了R6
B	国営総合農地防災事業	勇知	稚内市	農地保全 631ha 農地防災 (排水路6条 L=16.0km)	631	着工H28 完了R9
C	国営総合農地防災事業	幌延	幌延町	農地保全 2,593ha 農地防災 (排水路13条 L=16.1km)	2,593	着工H30 完了R13
合計		3地区				

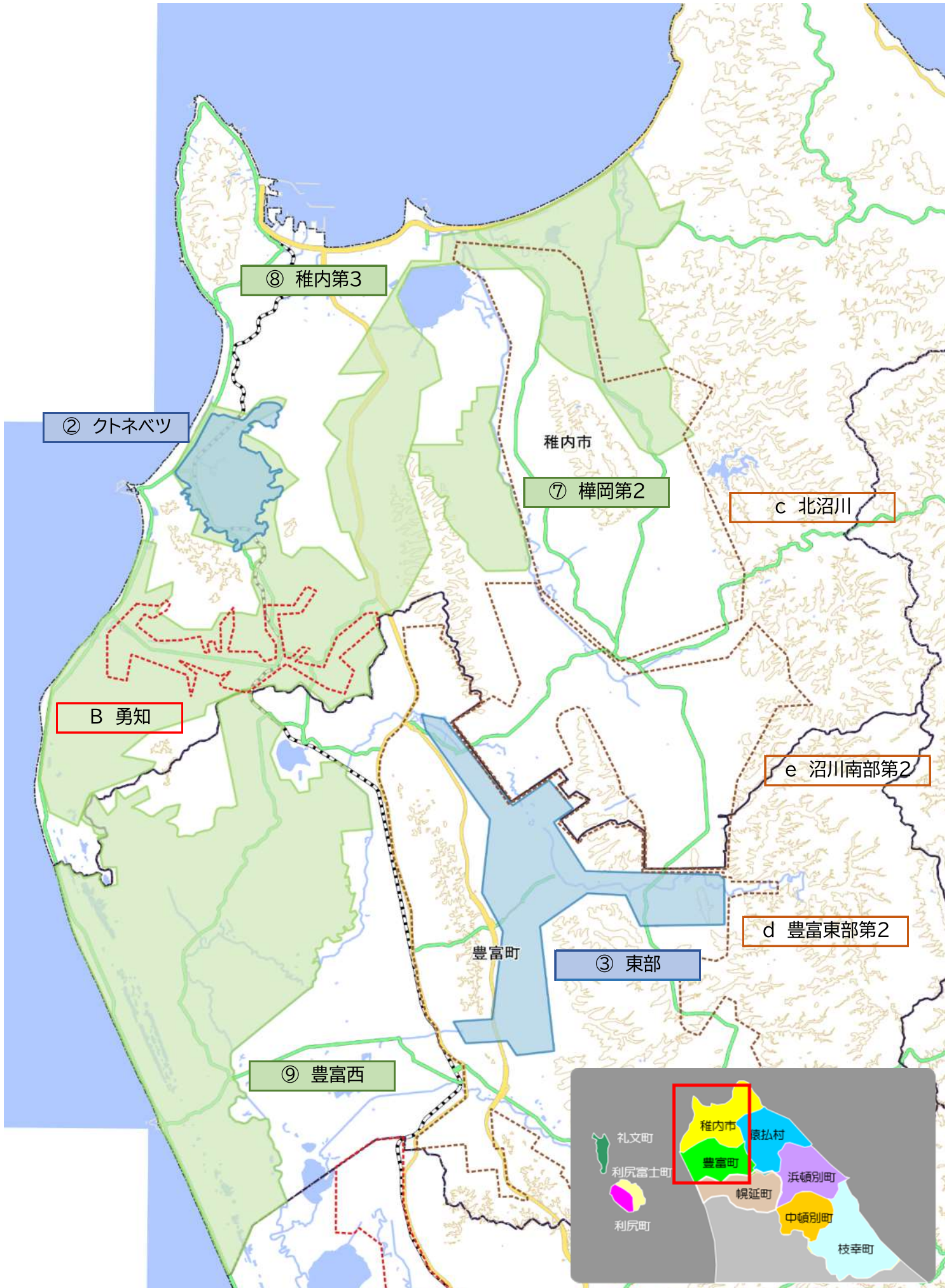

振興局								
4.0	稚内市							
45.1	48.7	猿払村						
77.8	81.4	35.8	浜頓別町					
97.9	102.0	55.9	20.1	中頓別町				
106.0	110.0	64.4	29.8	44.3	枝幸町			
36.2	39.8	52.7	58.8	61.6	88.6	豊富町		
49.8	53.4	59.1	57.4	57.3	86.9	15.8	幌延町	

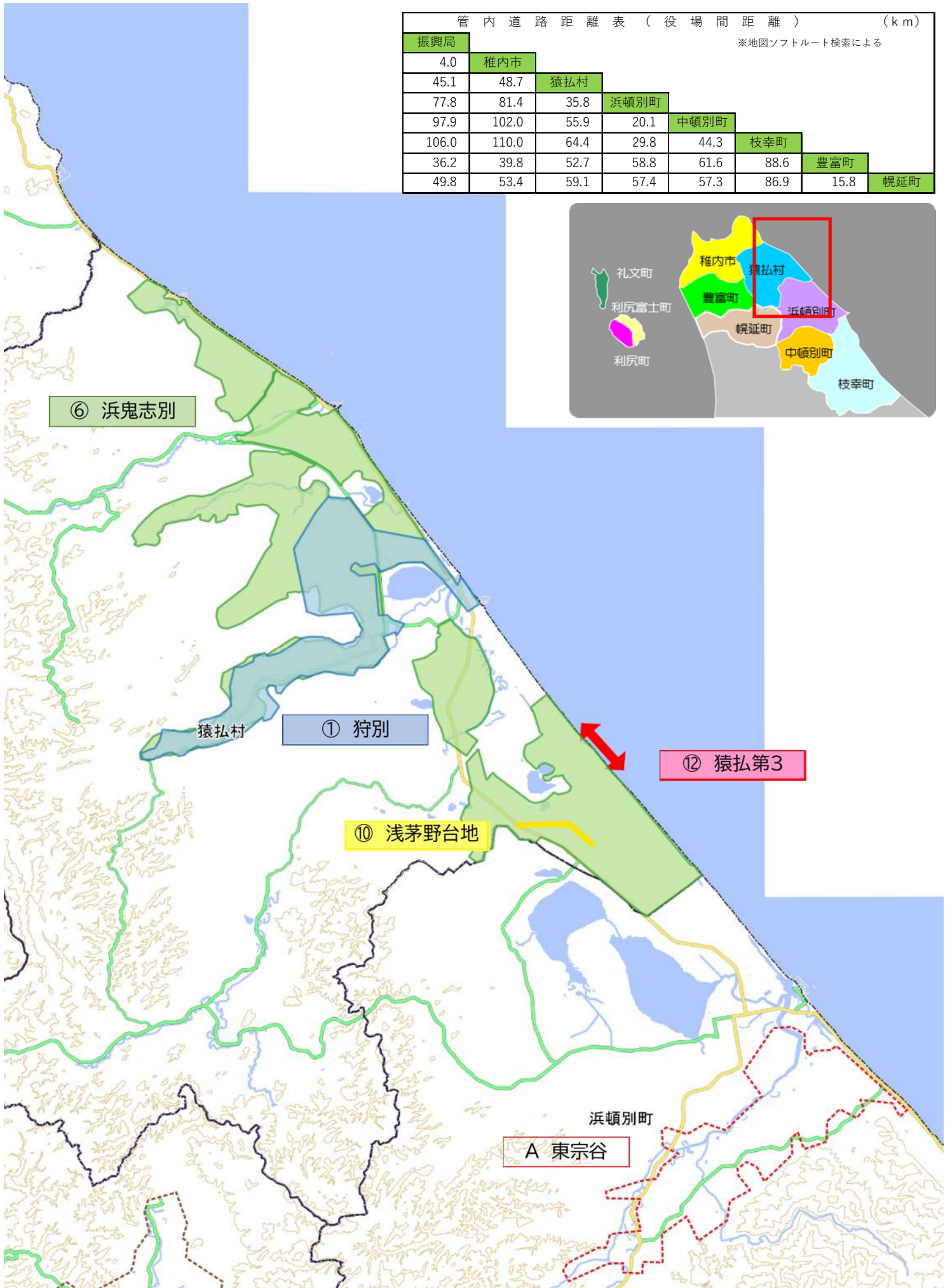

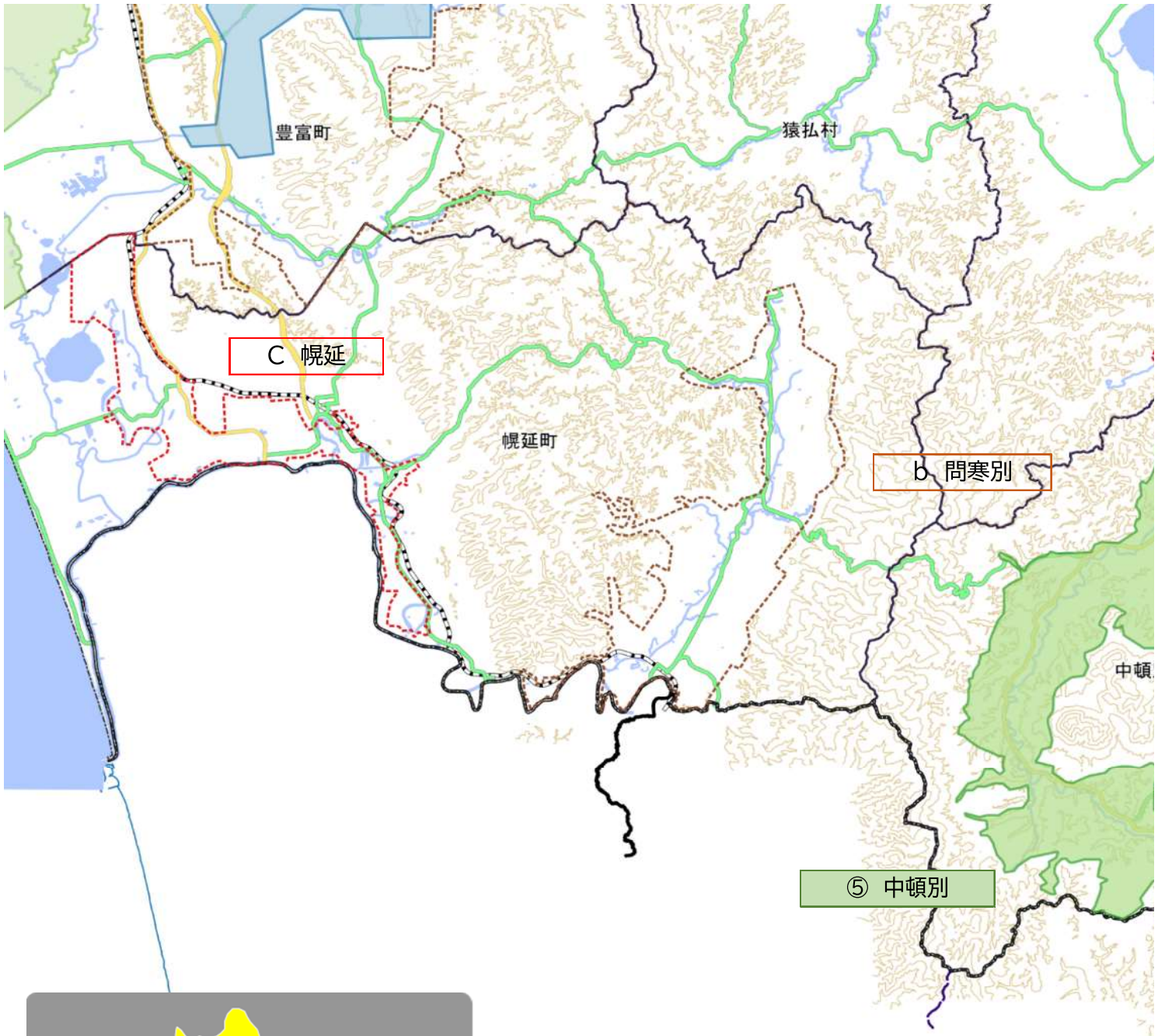

管内道路距離表（役場間距離） (km)

※地図ソフトルート検索による

振興局	稚内市								
4.0		猿払村							
45.1	48.7								
77.8	81.4	35.8	浜頓別町						
97.9	102.0	55.9	20.1	中頓別町					
106.0	110.0	64.4	29.8	44.3	枝幸町				
36.2	39.8	52.7	58.8	61.6	88.6	豊富町			
49.8	53.4	59.1	57.4	57.3	86.9	15.8	幌延町		

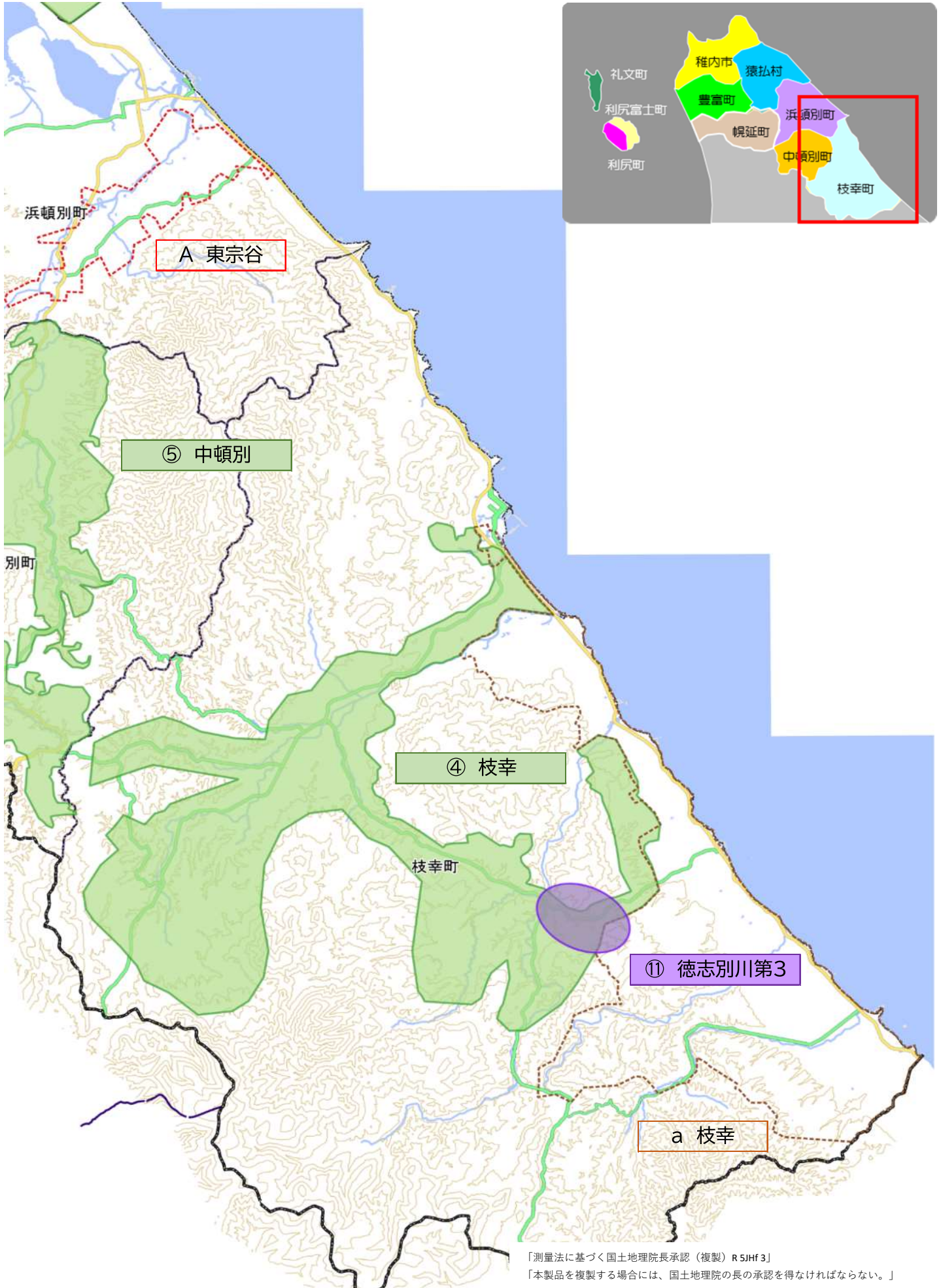

「測量法に基づく国土地理院長承認（複製）R 5JHf 3」
 「本製品を複製する場合には、国土地理院の長の承認を得なければならない。」

道営農業農村整備事業費の推移

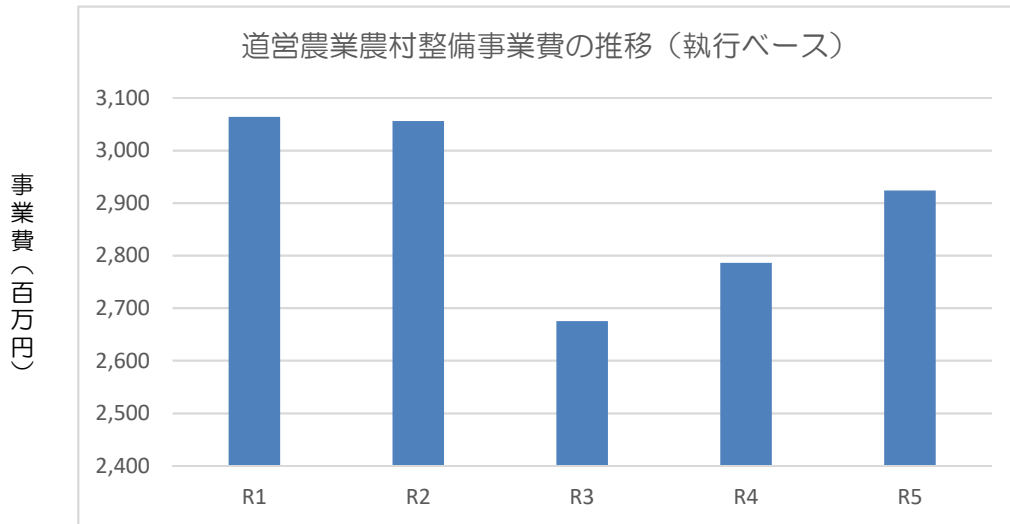

(R5内訳：当初1,394、R4繰越447、R4補正1,083)

宗谷の市町村紹介

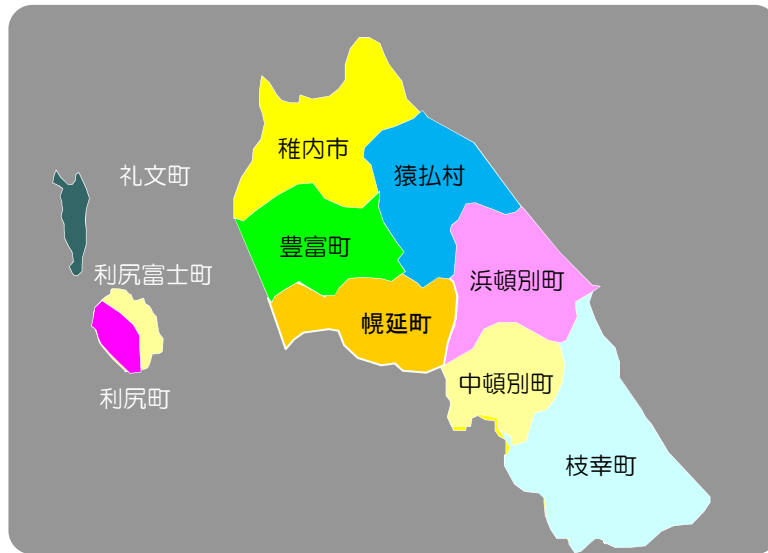

ド-フोकン	稚内市 Wakkanai City	猿払村 Sarufutsu Village	浜頓別町 Hamatonbetsu Town	中頓別町 Nakatonbetsu Town	枝幸町 Esashi Town	豊富町 Toyotomi Town	幌延町 Horonobe Town	礼文町 Rebun Town	利尻富士町 Rishirifuji Town	利尻町 Rishiri Town
市町村の木	サラ・ナカマド	ナカマド	アカエゾ マツ	アカエゾ マツ	ナカマド・エゾ マツ	イチイ(オソコ)	アカエゾ マツ	シボク	エゾ マツ・ナカマド	ハイマツ
市町村の花	ハマナス	コケモ	エゾ ノリウキンカ	オシマザクラ	ハマナス・フクユヅク	エゾ カンゾウ	テシオコザクラ	エゾ ウスユキソウ	リシリヒナガシ	エゾ カンゾウ・オシマザクラ
シンボル		イトウ	コハクチョウ		カモメ・セキレイ			コマドリ	リシリコマドリ	リシリコマドリ

稚内市 海と大地と風の恵み
人が輝き挑戦し続けるまち稚内

稚内市は、日本のてっぺんに位置し、宗谷岬からわずか43km先にサハリンの影を望むことのできる国境のまちです。水産・酪農・観光を基幹産業とし、宗谷地方の行政、経済の中心地としての役割を担っています。

また、令和3年2月に二酸化炭素排出量を、令和32年までに実質「ゼロ」にする「ゼロカーボンシティ」を目指すことを表明し、市民・事業者と連携を図り、地球温暖化対策を進めています。

特産品 宗谷のほたて貝、宗谷のたこ、宗谷のもずく、宗谷黒牛、勇知いも、稚内牛乳

みどころ 宗谷岬、宗谷丘陵(周水河地形)、稚内公園、稚内港北防波堤ドーム【北海道遺産】

猿払村 北方に立つ個性と調和の大地 猿払

猿払村は、日本有数の水揚げ量を誇るホタテや酪農が基幹産業の村です。観光面でも、買い物やパークゴルフを楽しむことのできるさるふつ公園や雄大な自然を感じられるエサヌカ線、カムイト沼などたくさんの魅力が詰まった地域です。

また、村では、漁業・酪農に続く新たな産業の創出に向けて、イチゴや葉物野菜の栽培に取り組んでいます。

特産品 ホタテ貝柱(乾燥・冷凍・ソフト)、ホタテめし、さるふつ牛乳、さるふつアイスクリーム

みどころ さるふつ公園、カムイト沼(道立自然公園)、エサヌカ原生花園、エサヌカ線

浜頓別町 白鳥と砂金と温泉のまち

＼浜頓別町はこんなところ！／

ラムサール条約登録湿地であるクッチャロ湖には、毎年コハクチョウやその他の水鳥が飛来し、優雅な姿を披露してくれます。

クッチャロ湖を一望できる天然温泉「美人の湯」が、旅の疲れを癒してくれます。オホーツク海にのぞむ酪農と漁業を基幹産業とする自然豊かな町です。

特産品 ホタテ貝柱、放牧牛のアイスクリーム、浜頓別蕎麦・そば茶、松の実最中・牛乳最中

みどころ クッチャロ湖、ウソタンナイ砂金採掘公園、ペニヤ原生花園、クローバーの丘、神威岬

中頓別町 まち
小さな中頓別のしあわせをデザインする

～贅沢な時間を味わえる場所～

北緯45度に位置する中頓別町は、自然豊かな緑と水に恵まれた山あいの町です。町の中央にそびえたつ敏音知(ピンネシリ)岳、北海道天然記念物に指定されている中頓別鍾乳洞、山女(やまめ)が棲む頓別川と、地域資源を活かし豊かな自然と共生できるまちづくりを進めています。四季折々の表情が感じられる、少し贅沢な時間をすごせる場所…それが中頓別町です。

特産品 なかとん牛乳、チーズ、はちみつ、砂金ようか、宗谷の割箸、砂金ラーメン

みどころ 中頓別鍾乳洞、ピンネシリ温泉、化石発掘、農園体験施設

枝幸町 ところが結び「森と海」
優しさと活気あふれる北の理想郷
- オホーツク枝幸

～豊潤な海、深い緑の山と共に暮らすまち～

広大な土地に広がる森林と豊かなオホーツクの海の資源を活かした一次産業を中心とする、活気あふれるまちです。

全国的な知名度の『かにまつり』、山海の魅力盛りだくさんの『よくばりフェスタ』など、年中たくさんの催しが行われており、笑顔と笑い声に包まれています。

全国有数の水揚げ量を誇る毛ガニをはじめ、美味しい牛乳など、多種多様な自然の恵みを受ける枝幸町に、是非お越しください！

特産品 毛ガニ、タラバガニ、枝幸ほたて、鮭・いくら

みどころ 北見神威岬、ウスタイベ千畳岩、三笠山展望閣

豊富町 「酪農・温泉・湿原」のまち
いいところ”ほうふ”豊富町

豊富町は、日本有数の規模を誇る「大規模草地牧場」と、世界でも珍しい油分を含んだ希少な泉質を持ち、皮膚疾患に悩む方々から「奇跡の湯」と呼ばれ親しまれている「豊富温泉」、日本最北の国立公園である「利尻礼文サロベツ国立公園」の一部「サロベツ原野」の一角を有する酪農・温泉・湿原のまちです。牛乳生産量は管内一となっており、冷涼な気候でストレスなく育った牛からとれた「北海道豊富(サロベツ)牛乳」は自慢の逸品です。四季の変化を感じる自然豊かなまち豊富町へぜひお越しください！

特産品 北海道豊富牛乳、手造りハム・ソーセージ、豊富温泉関連商品、フレーバーバター、エゾ鹿肉製

みどころ サロベツ原野、豊富温泉、兜沼公園、大規模草地牧場

幌延町 北半球のど真ん中！北緯45度のまち

幌延町は、「利尻・礼文・サロベツ国立公園」の南の玄関口として、21,600ヘクタールの広大なサロベツ原野の一角を有する酪農の町です。冷涼な気候を活かした「トナカイ観光牧場」、青いケシ(ブルーホピー)などを栽培している「ノースガーデン」、原子力機構の「ゆめ地創館」など文化や娯楽、学習施設が整備されています。

毎年、夏は名林公園まつり、冬はトナカイホワイトフェスタなどのイベントを行っています。最近では鉄道フェスタを開催するなど、鉄道観光にも取り組んでいます。

特産品 青いケシ、合鴨肉製品、トナカイ肉製品

みどころ サロベツ原野、金田心象書道美術館、トナカイ観光牧場

礼文町 凜とした空気、青く澄んだ海
希少な高山植物が咲き誇る最北の花の浮島

礼文町は、「花の浮島」と呼ばれ、海拔ゼロメートルより咲き誇る可憐な高山植物と風光明媚な景勝地、また、四方が豊かな海に囲まれており、ウニをはじめとする新鮮な水産物が豊富な漁業と観光の町です。映画「北のカナリアたち」のロケ校舎となった「北のカナリアパーク」や、露天風呂から利尻富士を一望できる「礼文島温泉うすゆきの湯」、礼文島内にある7つのトレッキングコースなど様々な魅力にあふれています。

特産品 ウニ、昆布、糠ほっけ、たこ燻製、礼文島こんぷ焼酎

みどころ スコトン岬、澄海岬、レブンアツモリソウ群生地、北のカナリアパーク、フットパス

利尻町 「今」を暮らすみんなが共に、
「未来」を創造する町づくり

利尻町は、多様で豊かな自然環境に恵まれ、利尻昆布をはじめとする水産資源にも恵まれています。

また、温かい人情とてなしが「漁業と観光」という利尻町の産業の両輪となり、活気と魅力ある町づくりの原動力になっています。

特産品 利尻昆布、ウニ、海藻押し葉、利尻ふれあい温泉

みどころ 杵形岬公園、見返り台公園、利尻町立博物館、島の駅「海藻の里・利尻」、利尻山16景

利尻富士町 最北の名山と温泉のある町

火山活動で生まれた利尻島は、すべてが利尻富士の山裾となり海拔ゼロメートルまで続いています。また、リシリと名のつく高山植物や、澄んだ湖、彫刻のような海岸線など、太古の自然が今なお残る風景は清廉で可憐なたたずまいを見せています。

また、基幹産業である漁業では、北の荒波にもまれた全国に名高い「リシリコンブ」の原産地でもあり、澄んだ香りのよいダシがとれることで知られています。そして、北の大自然に恵まれた名水「甘露泉水」は身体を潤し、離島に湧き出た名湯「利尻富士温泉」は、利尻山頂を眺めながら、心の疲れを包み込む癒しの湯です。

特産品 利尻昆布、ウニ、利尻富士の伏流水「リシリア」

みどころ 利尻山、姫沼、オタトマリ沼、南浜湿原

● 農業農村整備事業の推進体制

北海道宗谷総合振興局

〒097-8558 稚内市末広4丁目2-27 TEL (0162) 33-2516 (総合案内窓口) ※各セクションの電話番号はダイヤルインによる直通番号です。

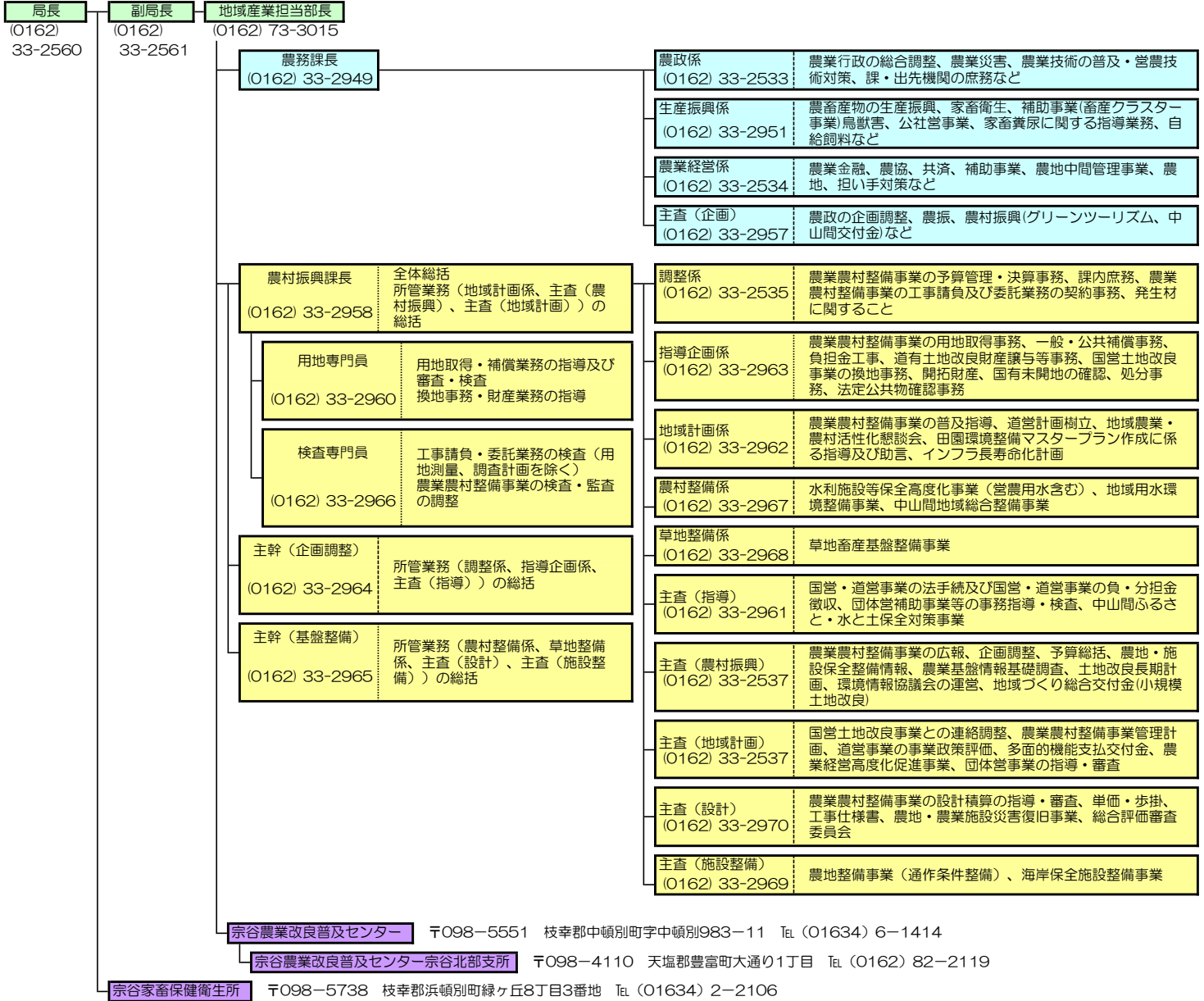

■市町村

役所・役場名	郵便番号	所	電話番号
稚内市役所	097-8686	稚内市中央3丁目13番15号	0162-23-6161
猿払村役場	098-6232	宗谷郡猿払村鬼志別西町172番地1	01635-2-3131
浜頓別町役場	098-5792	枝幸郡浜頓別町中央南1番地	01634-2-2345
中頓別町役場	098-5595	枝幸郡中頓別町字中頓別172番地6	01634-6-1111
枝幸町役場	098-5892	枝幸郡枝幸町本町916番地	0163-62-1234
枝幸町歌登総合支所	098-5298	枝幸郡枝幸町歌登東町106番地19	0163-68-2111
豊富町役場	098-4110	天塩郡豊富町大通6丁目	0162-82-1001
幌延町役場	098-3207	天塩郡幌延町宮園町1番地1	01632-5-1111
礼文町役場	097-1201	礼文郡礼文町大字香深村字トンナイ558番地5	0163-86-1001
利尻町役場	097-0401	利尻郡利尻町香形字緑町14番地1	0163-84-2345
利尻富士町役場	097-0101	利尻郡利尻富士町鷺泊字富士野6	0163-82-1111

■国の機関

稚内地方気象台	097-0023	稚内市開運2丁目2番1号 稚内港湾合同庁舎	0162-23-2679
稚内開発建設部	097-8527	稚内市末広5丁目6番1号 稚内地方合同庁舎	0162-33-1000
北海道農政事務所旭川地方拠点	078-8506	旭川市宮前1条3丁目3番15号 旭川地方合同庁舎	0166-30-9300

■地方独立行政法人

北海道立総合研究機構 農業研究本部 酪農試験場天北支場	098-5738	枝幸郡浜頓別町緑ヶ丘8丁目2番地	01634-2-2111
-----------------------------	----------	------------------	--------------

■乳業会社

(株)明治 稚内工場	098-6642	稚内市声間5丁目41-1	0162-26-2731
よつ葉乳業(株)宗谷工場	098-5761	枝幸郡浜頓別町智福2丁目4番地	01634-2-2332
(株)豊富牛乳公社	098-4100	天塩郡豊富町字上サロベツ1184番地	0162-82-2576
雪印メグミルク(株)幌延工場	098-3221	天塩郡幌延町栄町12	01632-5-1131

■農業協同組合

J A北宗谷(豊富本所)	098-4140	天塩郡豊富町字豊富停車場通8	0162-82-2112
J A北宗谷(稚内支所)	097-0002	稚内市潮見1丁目5番25号	0162-32-2586
J A北宗谷(沼川支所)	098-6563	稚内市大字声間村字沼川3757番地	0162-74-2111
J Aひがし宗谷(浜頓別本所)	098-5723	枝幸郡浜頓別町南3条1丁目25番地	01634-2-2229
J Aひがし宗谷(猿払支所)	098-6232	宗谷郡猿払村鬼志別西町51	01635-2-3311
J Aひがし宗谷(中頓別支所)	098-5551	枝幸郡中頓別町字中頓別23-2	01634-6-1231
J A宗谷南(枝幸本所)	098-5805	枝幸郡枝幸町栄町8121番地3	0163-62-1711
J A宗谷南(歌登支所)	098-5207	枝幸郡枝幸町歌登東町106番地	0163-68-2231
J A幌延町	098-3202	天塩郡幌延町2条北1丁目14番地	01632-5-1211