

第2 水産業振興に関する施策の推進状況

3 漁港・漁村整備事業実績

(1) 環境事業実績

(単位:千円)

事業名	事業主体	地区名及び 漁港名	事業内容	全体計画 事業費	事業年度	R3	
漁業集落環境整備事業	枝幸町	音標	排水管・終末処理場 測量試験費・用地買収	768,540	集落排水 H4~H6	—	
		乙忠部	排水管・処理施設 処理施設・防火水槽 測量試験費	881,000	集落排水 H9~H11	—	
		山臼	排水管・終末処理場 防火水槽・休憩施設 便所・植樹	1,082,000	集落排水 H12~H14	—	
		間牧	浄水施設・配水管・消火栓	215,000	水産飲雑用水・防火安全 H4~H5	—	
		目梨泊	排水管・終末処理場 污水中継ポンプ所	650,000	集落排水 H14~H16	—	
	猿払村	浜鬼志別	排水管・終末処理施設	1,170,500	集落排水 H4~H9	—	
		浜猿払 浜鬼志別 知来別	機能保全計画策定	19,800	集落排水 R2	—	
	稚内市	東浦	配水施設・浄水施設・配水管	230,000	水産飲雑用水 H4~H5	—	
		声問	緑地広場(トイレ・あずまや・ 休憩所・遊具・その他) 防災安全施設	265,000	緑地広場 H6~H8	—	
			配水施設・集落道	293,400	集落道・水産飲雑用水 S56~S59	—	
	利尻町	仙法志	排水管・処理施設・管理施設	1,314,740	集落排水 H10~H20	—	
		新湊 仙法志	機能保全計画策定	6,600	集落排水 R2	—	
	猿払村	浜猿払	排水管・処理施設 水産飲雑用水	730,000	排水飲雑用水 H11~H15	—	
	(旧漁村づくり総合整備事業) 漁港・漁村総合整備事業	枝幸町	岡島	排水管・終末処理場 防災施設・多目的運動広場・ 遊具・緑地・トイレ・休憩所・ その他	1,254,300	集落排水・広場 H7~H11	—
				緑地広場施設	35,400	緑地広場 H17	—
目梨泊		水産飲雑用水 防災安全施設(消火栓・ 防火水槽)	123,000	水産飲雑用水 H6	—		
猿払村		知来別	排水管・終末処理場	950,000	集落排水 H6~H10	—	
礼文町		香深井	水産飲雑用水	100,000	水産飲雑用水 H11~H12	—	
利尻町		新湊	排水管・終末処理場 集落道改良・防災安全施設	993,000	集落排水 H7~H15	—	
漁港環境整備事業	浜頓別町	斜内	緑地・便所	13,000	緑地広場 H2	—	
	稚内市	東浦	トイレ・水飲み場・休憩施設・ その他	20,000	緑地広場 H5	—	
		恵山泊	トイレ・水飲み場・ あずまや・その他	186,000	緑地広場 H6~H7	—	
		宗谷(清浜)	トイレ・水飲み場・ あずまや・その他	102,500	トイレ・広場 H7~H8	—	
	礼文町	元地	トイレ	3,000	トイレ S55	—	
新化利漁 対用漁 策活高 事性度	浜頓別町	頓別	駐車場・トイレ・照明	32,707	トイレ H10	—	
	稚内市	抜海	緑地・駐車場・便所	72,000	緑地広場 H11	—	
新保漁 港利漁 策活高 事性度	枝幸町	目梨泊	トイレ	12,000	トイレ H16	—	

第2 水産業振興に関する施策の推進状況

(2) 漁港整備状況

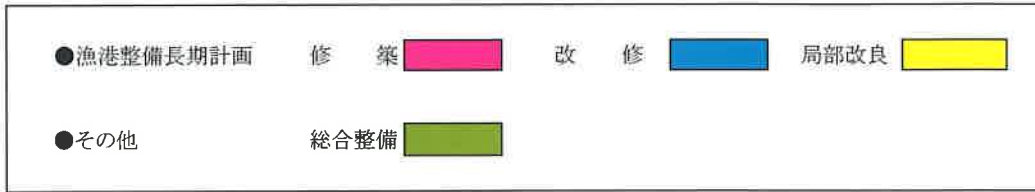

(単位:千円)

区 分		漁 港 整 備 長 期 計 画											
市町村	漁 港 (漁港番号)	種別	指 定 年 月 日	告 示 番 号	第 1 次 S26 ~ S29	第 2 次 S30 ~ S37	第 3 次 S38 ~ S43	第 4 次 S44 ~ S47	第 5 次 S48 ~ S51	第 6 次 S52 ~ S56	第 7 次 S57 ~ S62	第 8 次 S63 ~ H 5	第 9 次 H6 ~ H13
枝幸町	オホーツク 枝幸(音標) 1120050	2	29.7.12	農 林 省 告 示 第 4 8 5 号		10,500	32,074	64,036	220,826		805,734	508,941	1,040,000
	オホーツク 枝幸(乙忠郎) 1120050		41.12.16	農 林 省 告 示 第 1 5 9 9 号				43,922	154,058	453,232	565,131	601,857	200,000
	オホーツク 枝幸(山田) 1120050		26.6.29	農 林 省 告 示 第 2 4 3 号	3,285	77,300	74,978	29,680	44,960	221,319	629,993	2,450,915	639,761
	オホーツク 枝幸(橋志別) 1120050		61.7.5	農 林 省 告 示 第 1 0 2 1 号								485,756	2,208,953
	オホーツク 枝幸(岡島) 1120050		52.3.31	農 林 省 告 示 第 3 5 8 号						164,890	671,011	59,998	1,000,000
	オホーツク 枝幸北(間牧) 1120060	2	57.10.8	農 林 水 産 省 告 示 第 1 5 4 4 号							338,578	2,487,370	245,200
	オホーツク 枝幸(日置南) 1120060		29.7.12	農 林 省 告 示 第 4 8 5 号			44,970	229,594	581,763	449,808	152,243	924,524	996,537
	浜頓別町	斜 内 1110050	1	29.10.30	農 林 省 告 示 第 7 2 7 号			22,258	61,219	59,897	373,388	768,856	179,989
頓 別 1120013		2	26.6.29① 48.6.15②	農 林 省 告 示 第 2 4 3 号	21,083	100,543	97,812	59,627	487,000	2,124,053	3,937,201	1,199,465	1,880,000
猿払村	猿 払 1110065	1	53.12.6	農 林 水 産 省 告 示 第 5 5 5 号						49,996	569,377	3,886,743	2,369,698
	猿 鬼 志 別 1120010	2	26.6.29	農 林 省 告 示 第 2 4 3 号	25,500	164,410	192,583	83,323	146,035	458,606	1,596,992	1,138,044	3,810,000
	知 来 別 1110070	1	27.11.24	農 林 省 告 示 第 2 4 3 号					104,710	600,004	730,138	1,199,599	1,064,343
稚内市	東 浦 1140010	4	38.2.14	農 林 省 告 示 第 1 5 0 号			146,860	231,900	403,190	829,900	99,892	1,582,010	3,076,900
	宗 谷 (宗 谷) 1110080	1	29.7.12	農 林 省 告 示 第 4 8 5 号		25,849		171,485	153,910	369,916	2,458,880		
	宗 谷 (珊 内) 1110080		52.3.31	農 林 水 産 省 告 示 第 3 5 9 号						100,000	1,333,685	80,000	
	宗 谷 (清 浜) 1110080		52.3.31	農 林 水 産 省 告 示 第 3 5 9 号						369,916	1,125,195	6,847	
	富 磯 1120020	2	26.10.17	農 林 省 告 示 第 3 6 9 号		6,000	6,449	18,710	102,796	413,572	185,664		2,935,215
	声 間 1110090	1	27.10.6	農 林 省 告 示 第 3 5 9 号				15,954		322,950	979,611	919,918	226,000
	恵 山 泊 1120025	2	29.7.12① 57.2.1②	農 林 省 告 示 第 4 9 2 号			44,395	75,562	29,920	168,940	1,276,608		398,547
	西 稚 内 1110110	1	26.10.27	農 林 省 告 示 第 3 6 9 号		21,000		20,981	14,950	384,529	518,184	86,565	
豊富町	坂 海 1140015	4	26.6.19① 48.2.5②	農 林 省 告 示 第 2 4 3 号	27,700	181,203	109,355	56,598	777,200	3,918,200	4,552,555	5,266,872	3,639,010
	稚 咲 内 1110115	1	52.3.31	農 林 省 告 示 第 7 2 7 号					29,992	469,923	999,927	1,777,496	4,040,000

第2 水産業振興に関する施策の推進状況

(単位:千円)

区 分					漁 港 整 備 長 期 計 画								
市町村	漁 港 (漁港番号)	種別	指 定 年 月 日	告 示 番 号	第 1 次 S26 ~ S29	第 2 次 S30 ~ S37	第 3 次 S38 ~ S43	第 4 次 S44 ~ S47	第 5 次 S48 ~ S51	第 6 次 S52 ~ S56	第 7 次 S57 ~ S62	第 8 次 S63 ~ H 5	第 9 次 H 6 ~ H13
礼文町	東上泊 1110120	1	27.10.6	農林省告示 第492号		9,000	17,740	12,971	29,950	389,910	1,994,095	2,189,499	284,000
	幌泊 1110130	1	43.3.30	農林省告示 第466号				41,692	193,964	273,867	326,595	437,492	
	浜中(浜中) 1110135	1	48.3.27	農林省告示 第728号					59,967	443,512	429,785	98,543	
	浜中(江戸屋) 1110135		57.10.8	農林水産省告示 第1545号							124,796	1,228,641	300,000
	須古頓 1110140	1	28.12.28	農林省告示 第902号		20,635	79,604	10,000	63,020	285,639	199,684	2,143,427	2,608,625
	礼文西(政府) 1140020	4	28.12.28① 37.10.25②	農林省告示 第902号			95,320	255,000		1,210,200	1,547,852	1,966,018	
	西上泊 1110150	1	28.10.6	農林省告示 第492号		8,100	6,876		44,938	84,000	117,200	17,793	724,200
	宇達内 1110155	1	61.3.27	農林水産省告示 第500号							65,031	514,093	1,500,000
	礼文西(元地) 1140030	4	27.11.24	農林省告示 第609号		144,397	324,198	320,800		115,137	1,478,066	2,308,979	2,444,900
	知床 1110160	1	27.10.6	農林省告示 第492号		8,850	39,037		29,950	110,912	128,792		174,000
	差閉 1110170	1	29.10.30	農林省告示 第727号		22,400	20,857		104,953	576,911	92,592	199,254	
	香深井 1110180	1	27.10.6	農林省告示 第492号		7,800	5,962	88,087	29,900	47,980	137,200	60,000	752,447
	内路 1110190	1	28.12.28	農林省告示 第902号			69,910	228,066	30,000	125,940	480,185	392,368	
利尻町	新湊(新湊) 1110200	1	27.10.6	農林省告示 第492号		17,250	51,256	242,370	29,900	115,156	1,904,264	1,029,870	975,545
	新湊(茶浜) 1110200		57.5.4	農林水産省告示 第492号							888,093	643,745	
	蘭泊 1110210	1	28.7.18	農林省告示 第243号			27,069	84,673	189,499	401,183	779,593	631,876	
	仙法志 1140040	4	26.6.9	農林省告示 第243号	49,300	232,650	331,651	359,800	581,960	770,700	1,802,133	75,998	300,000
	御崎 1110220	1	27.10.6	農林省告示 第1021号		4,800			44,870	82,158	98,772	195,228	69,811
利尻 富士町	鬼脇(南浜) 1110230	1	27.11.24	農林省告示 第609号		24,815	69,940		44,920	130,158	182,512	120,085	90,000
	鬼脇(旭浜) 1110230		29.10.30	農林省告示 第727号			12,198		59,870	408,992	490,897	79,980	190,000
	雄志志内 1110250	1	27.10.6	農林省告示 第492号		10,500	75,824	75,055	249,420	751,904	921,500	1,199,110	996,637
	本泊(本泊) 1120040	2	27.11.24	農林省告示 第609号		24,000	70,848	166,860		49,500	92,150	211,396	300,000
	本泊(大磯) 1120040		H3. 5.18	農林水産省告示 第639号								100,000	1,701,675

## 第2 水産業振興に関する施策の推進状況

○水産基盤整備事業	直轄特定漁港漁場整備事業	地域水産物供給基盤整備事業(～H22)
	広域水産物供給基盤整備事業(～H22)	水産生産基盤整備事業
	水産流通基盤整備事業	水産物供給基盤機能保全事業
	漁港施設機能強化事業	漁港漁場機能高度化事業(～H17)
○農山漁村地域整備交付金	漁港漁村環境整備事業(漁村再生交付金事業)	漁村再生交付金(H18～H22)
		水産物供給基盤整備事業(地域水産物供給基盤整備事業)
○その他	漁村づくり総合整備事業(旧漁港漁村総合整備事業)	強い水産まつり交付金(～H28)
	漁港機能増進事業	派の活力再生交付金(H29～)(漁港漁村活性化対策事業)

漁港名	年度																				
	H14	H15	H16	H17	H18	H19	H20	H21	H22	H23	H24	H25	H26	H27	H28	H29	H30	R1	R2	R3	
オーブツ 貝類(青森)	531,968	264,000	345,163	209,599	337,566	282,949	300,812	297,510	22,796	84,315	387,839	298,840	265,810	50,641		93,212	424,820	324,874	411,656	615,683	
1120050																					
オーブツ 特産(山形)	141,000	0	31,432	160,057	90,273	151,504	84,009	108,383	159,905	246,538	191,555	6,727	52,985	0	18,281	6,801	90,625	91,043	211,291	259,673	
1120050																					
オーブツ 特産(山形)	200,000												164,311	14,559	282,236	68,181	177,768	171,626	228,527	206,024	
1120050																					
オーブツ 特産(山形)													153,360	79,347	154,634	48,902	78,799	9,460	6,905	49,942	
1120050																					
オーブツ 特産(山形)				31,467	159,292	93,722	66,164	66,295								48,294	31,177	41,482	38,894	8,310	
1120050																					
オーブツ 特産(山形)		22,720	20,498	196,681	185,425	119,783	165,810	75,027	5,586		33,632	98,553	159,343	29,290	24,875	47,293	35,681	21,835	6,411	9,487	
1120060																					
オーブツ 特産(山形)	70,765	211,602	166,132	172,380	104,082	48,982	236,903	457,165	488,744	197,189	304,794		18,361	19,722			28,026	0	140,374	291,983	
1120060																					
鮎																					
鮎 内																					
1110050																					
鮎 別	100,000	182,510	124,099	129,543	113,301	289,670	145,375	75,089	110,975	67,347			282,679	144,472	142,604	338,516	297,828	72,008	499,282	876,992	
1120013																					
浜橋弘 1110055																	10,476	1,912	0	53,959	114,183
浜橋志別 1120010	35,000	19,000	30,438	181,132	324,976	367,010	377,266	222,149	310,496	141,624	215,103	378,924	251,586	324,100	613,047	109,464	55,541	89,464	169,945	699,374	
知来別 1120070	130,000	120,000	99,512	112,271	172,224	67,761	125,480	360,679	292,089	279,205	142,953	624,413	312,000	630,358	285,556	173,027	115,434	155,291	122,641	104,835	
1120070																					
東 洋	579,300	330,000	389,600	469,600	413,700	695,183	350,805	211,818	349,335	243,383	161,285	305,718	1,032,214	0	50,436	219,433	287,604	113,743	785,720	24,970	
1140010																					
常谷(津軽)	224,000						181,350	170,429					72,020	194,221	106,938	48,894					
1110080																					
常谷(津内)			11,861	9,471	9,485	66,615												28,772	115,402	114,385	0
1110080																					
常谷(津南)	37,000	52,715	93,888	76,487	76,473	225,540															
1110080																					
富 嶺	255,000	144,000	141,050	92,212														45,122	12,864	0	0
1120020																					
声 門	116,210	293,858	293,481	198,223								2,741	559	0	47,588	23,749	20,533	18,648	122,351	0	
1110090																					
恵山泊	144,790	252,000	145,346	118,220	67,325													11,467	16,269	36,993	158,092
1120025																					
西横内	80,000	70,000																128	10,684	18,244	16,321
1110110																					
法 海	359,300	478,000	339,600	299,700	677,500	17,215	309,313	731,724	361,221	290,600	510,092	109,864	0	748,882	390,181	118,287	67,488	469,631	610,493	185,530	
1140015																					
権成内 1110115	130,000	80,000	199,297	159,171	149,436	150,440										30,549	37,767	19,351	19,971	33,199	65,666

第2 水産業振興に関する施策の推進状況

漁港名	年度																			
	H14	H15	H16	H17	H18	H19	H20	H21	H22	H23	H24	H25	H26	H27	H28	H29	H30	R1	R2	R3
東上泊 1110120	181,000	52,000														6,410	31,857	51,598	0	26,380
幌泊 1110130			43,567	193,590	90,652	(H20～繰越)	98,070						57,931	52,553	31,196	22,239				
浜中(浜中) 1110135	128,000	74,220	191,687	158,835	104,286	38,071	45,015	110,215					26,676	25,679	47,363	37,338	27,923	53,163	0	38,941
浜中(江戸島) 1110135	22,000	17,740	62,325	129,225	81,474	57,106	(上記に含む)	(上記に含む)												
須古頓 1110140				123,455	91,015	133,742	126,552	305,169	329,616	374,493	370,335									
札文西(敷町) 1140020								20,946	44,673	131,018	28,263	645,936	681,668				95,200	137,280	213,840	
西上泊 1110150	117,500	75,200	161,190	151,118	288,892	139,914	147,537	17,161	74,267	69,069						7,333				
宇達内 1120013																				
札文西(元港) 1140030						34,710	100,233	347,604	230,480	78,982	183,121	62,714	0	295,664	262,408	47,827	123,766	306,850	84,150	100,100
知床 1110160	122,000	115,000	141,383	165,265	77,257	47,288	59,727					22,197	23,101	0	3,957	11,787				
芝罘 1110170								28,869				50,715	6,731	188,643	156,902	58,550	48,639	18,302	52,320	0
香深井 1110180												69,930								
内路 1110190	40,000	130,000		90,779	69,391	61,319	92,918	166,725	18,837				44,550							
新港(新港) 1110200					47,817	46,141	44,987	72,427				17,000	100,370	64,919	39,632	56,222	62,461	33,143	0	16,323
新港(栄浜) 1110200					5,924	0	0	(上記に含む)												
蘭泊 1110210					67,593	21,942	311,623	282,093	32,550			20,150	74,995	66,352		161				
仙法志 1140040					7,410	74,257	134,986	332,592	221,687	282,891	549,318	373,633	0	241,606	417,599	135,589	0	100,475	38,820	
御崎 1110220													3,402	56,992		161				
鬼船(南浜) 1110230	92,500	290,000	199,357	184,104	179,108	209,318	104,691									161				
鬼船(旭浜) 1110230																362	10,381	16,846		
雄志志内 1110250	24,906	61,987					19,764	24,875	198,965	397,793	199,962	964,698	332,359	96,552	315,230	167,274	47,833	23,880	72,530	77,902
本泊(本泊) 1120040	170,000				49,636	59,933	68,598	50,047					31,624	24,958		323	21,923	8,725	0	32,455
本泊(大磯) 1120040					16,346	19,676	(上記に含む)	(上記に含む)								161				

第2 水産業振興に関する施策の推進状況

4 水産基盤整備事業(漁場)実績 (平成14年度～令和3年度)

(1) 地域水産物供給基盤整備事業

(単位:千円)

地区名(漁場名)	実施場所	全 体 計 画						
		年 度		事業費	事業費(実績)	対象種	内 容	
		開始	終了					
稚内(富士見)	稚内市	10	~ 14	840,000	640,200	エゾハフワンニ	囲い礁	40,200㎡
礼文(差閉)	礼文町	12	~ 14	210,000	189,903	リシリコンブ	囲い礁	20,000㎡
利尻(利尻新湊)	利尻町	13	~ 16	314,000	310,176	リシリコンブ	囲い礁	28,500㎡
利尻仙法志(利尻神磯)	利尻町	16	~ 18	255,000	249,921	リシリコンブ	嵩上げ礁	7,032㎡
利尻富士鬼脇(南浜)	利尻富士町	14	~ 16	151,000	135,476	エゾハフワンニ	SKKブロック 200基(実績 188基)	囲い礁 4,405㎡
礼文船泊(上泊)	礼文町	14	~ 17	260,000	237,249	リシリコンブ	囲い礁	22,400㎡
枝幸(乙忠部)	枝幸町	15	~ 18	175,000	166,983	リシリコンブ	嵩上げ礁	8,000㎡
利尻(蘭泊)	利尻町	15	~ 17	76,000	71,225	リシリコンブ	囲い礁	6,000㎡
利尻(利尻栄浜)	利尻町	15	~ 17	133,000	114,062	リシリコンブ	囲い礁	4,062㎡
礼文(手然・香深井)	礼文町	15	~ 17	178,000	168,241	リシリコンブ	囲い礁	15,000㎡
礼文船泊(南高山)	礼文町	17	~ 21	246,000	203,747	リシリコンブ	囲い礁	20,400㎡
利尻(カムイヌカ)	利尻町	17	~ 19	94,000	86,563	リシリコンブ	囲い礁	8,600㎡
利尻仙法志(北神磯)	利尻町	18	~ 22	245,000	342,905	リシリコンブ	囲い礁	10,000㎡
猿払(知来別)	猿払村	19	~ 20	57,000	52,948	リシリコンブ	囲い礁	4,200㎡
利尻(南新湊)	利尻町	19	~ 20	69,000	60,533	エゾハフワンニ	囲い礁	5,200㎡
礼文(起登白)	礼文町	19	~ 21	125,000	102,634	エゾハフワンニ	囲い礁	9,500㎡
礼文船泊(西上泊)	礼文町	21	~ 24	216,000	214,709	キタムラサキウニ	囲い礁	17,400㎡

(2) 広域漁場整備事業(人工礁)

(単位:千円)

地区名(漁場名)	実施場所	全 体 計 画							
		年 度		計画事業費	事業費(実績)	対象種	内 容		
		開始	終了						
利礼海域(北武蔵推)	利尻町	10	~ 14 ※13年度	1,240,000	1,054,855	カレイ・ホッケ・タコ・トラソイ	FP魚礁3.00型	1,112個	30,000空m3

(3) 広域漁場整備事業(大型魚礁)

(単位:千円)

地区名(漁場名)	実施場所	全 体 計 画							
		年 度		計画事業費	事業費(実績)	対象種	内 容		
		開始	終了						
利礼海域(杏形)	利尻町	14	~ 17	407,000	402,289	カレイ・ホッケ・タコ・トラソイ	FP魚礁3.00型	777個	30,000空m3
宗谷海域(サロベツ)	豊富町	19	~ 22	540,000	476,203	ヒラメ・カレイ・タコ・ソイ	FP魚礁3.00型	1,036個	28,000空m3
利礼海域(船泊)	礼文町	14	~ 23	1,529,000	1,313,963	カレイ・ホッケ・タコ・トラソイ	FP魚礁3.00型	2,590個	70,000空m3
利礼海域(鬼脇)	利尻富士町	14	~ 23	1,792,000	1,702,257	カレイ・ホッケ	FP魚礁3.00型	3,626個	98,000空m3
利礼海域(利尻根)	利尻町	20	~ 23	544,000	513,856	カレイ・ホッケ・タコ・トラソイ	FP魚礁3.00型 メソステアラーフ-2SN-F(調製魚礁)	624個 12基	28,000空m3

(4) 広域漁場整備事業(産卵礁)

(単位:千円)

地区名(漁場名)	実施場所	全 体 計 画							
		年 度		計画事業費	事業費(実績)	対象種	内 容		
		開始	終了						
宗谷海域(枝幸)	枝幸町	12	~ 15	640,000	550,555	ミスダコ	ミスダコ産卵礁オクトム	2,780基	634,500㎡
宗谷海域(稚咲内)	豊富町	12	~ 19	958,000	922,252	ミスダコ	ミスダコ産卵礁オクトム 漁場園	5,020基	1,129,500㎡ 一式
利礼海域(利礼)	礼文町・利尻町・利尻富士町	12	~ 14	1,030,000	905,510	ミスダコ	ミスダコ産卵礁オクトム	4,020基	10,357,520㎡
利礼海域(金崎)	利尻富士町	14	~ 18	341,000	336,111	ミスダコ	ミスダコ産卵礁オクトム	1,650基	660,000㎡

(5) 水産環境整備事業

(単位:千円)

地区名(漁場名)	実施場所	全 体 計 画						
		年 度		計画事業費	対象種	内 容		
		開始	終了					
日本海宗谷(鬼脇南部)	利尻富士町	24	~ 3	1,272,000	カレイ類・ホッケ・タコ・ヒラメ・ソイ類	FP魚礁3.00型	1,935個	52,500空m3
日本海宗谷(利尻南部)	利尻町	24	~ 28	744,000	カレイ類・ホッケ・タコ・ソイ類	FP魚礁3.00型	780個	35,000空m3
日本海宗谷(礼文北部)	礼文町	24	~ 3	1,577,000	カレイ類・ホッケ・タコ・トラソイ類	FP魚礁3.00型	2,580個	70,000空m3
日本海宗谷(利尻根東)	利尻町	28	~ 3	804,000	カレイ類・ホッケ・タコ・ソイ類	FP魚礁3.00型	515個	35,000空m3
日本海宗谷(鷺泊)	利尻富士町	29	~ 2	366,000	カレイ類・ホッケ・ヒラメ・タコ・ソイ類	FP魚礁3.00型	518個	14,000空m3
日本海宗谷(白浜)	礼文町	24	~ 1	276,000	キタムラサキウニ・ソイ類	囲い礁	18,000㎡	
日本海宗谷(杏形神居)	利尻町	24	~ 25	55,000	キタムラサキウニ・ソイ類	囲い礁	4,800㎡	
日本海宗谷(久連)	利尻町	24	~ 28	143,000	リシリコンブ・ソイ類	囲い礁	12,500㎡	
日本海宗谷(二石)	利尻富士町	24	~ 27	123,000	キタムラサキウニ・ソイ類	囲い礁	10,000㎡	
日本海宗谷(幌泊)	礼文町	28	~ 2	303,000	キタムラサキウニ・ソイ類	囲い礁	20,000㎡	
日本海宗谷(神磯)	利尻町	28	~ 29	55,000	リシリコンブ・ソイ類	囲い礁	2,900㎡	
日本海宗谷(南浜)	利尻富士町	29	~ 1	63,000	キタムラサキウニ・ソイ類	囲い礁	5,000㎡	
日本海宗谷(利尻日出町)	利尻町	29	~ 1	85,000	キタムラサキウニ・ソイ類	囲い礁	6,000㎡	
日本海宗谷(利尻泉町)	利尻町	29	~ 3	321,000	キタムラサキウニ・ソイ類	囲い礁	24,000㎡	
日本海宗谷(北蘭泊)	利尻町	1	~ 3	97,000	リシリコンブ・ソイ類	囲い礁	6,000㎡	
オホーツク海地区(頓別)	浜頓別町	2	~ 5	688,000	ホタテガイ・マガレイ	ホタテガイ漁場・マガレイ漁場造成		1,390.56ha

## Ⅱ 地域づくり総合交付金（令和3年度実績）

### ○ 漁業振興設備等整備事業

漁業振興設備等整備事業は、地域づくり総合交付金の事業区分の一つであり、地域水産業の体質強化を図るために必要な機械・器具等の設備整備及び、当該設備整備に付随する設置工事等に対し支援しています。

(単位:千円)

市町村名	事業主体	実施箇所	事業内容	事業費	負担区分	
					道費	市町村費
礼文町	船泊漁協	礼文町船泊	鮮魚冷凍施設の増設	232,284	100,000	132,284
礼文町	船泊漁協	礼文町船泊	製氷冷凍庫の更新	38,830	17,600	21,230
礼文町	香深漁協	礼文町香深	電子式重量選別機1基整備	4,910	2,200	2,710
礼文町	香深漁協	礼文町香深	漁業生産システムの更新	13,911	6,300	7,611
利尻富士町	利尻漁協	利尻富士町鷺泊	畜養施設海水冷却装置設置	25,617	11,600	14,017

III 北海道離島漁業再生支援交付金(令和3年度実績)

○ 離島漁業再生事業交付金(基本交付金)

離島地域の漁業集落が行う漁場の生産力の向上に関する取組等を支援するための交付金です。

(単位:千円)

市町村名	対象集落	事業費	負担区分			市町村費
			交付金			
			国費	道費	交付額計	
利尻富士町	鶯泊地区漁業集落 鬼脇地区漁業集落	43,252	21,626	10,813	32,439	10,813
利尻町	仙法志地区漁業集落 杓形地区漁業集落	35,130	17,565	8,783	26,348	8,783
礼文町	香深地区漁業集落 船泊地区漁業集落	32,289	16,145	8,072	24,217	8,072
合計		110,671	55,336	27,668	83,003	27,668

※市町村費には事業者負担額を含む

○ 北海道離島漁業再生支援推進交付金

交付金交付にあたって、適正かつ円滑な実施の促進に資するため、交付金に係る市町村の事務に必要な経費に充てるための交付金です。

(単位:千円)

市町村名	事業費	負担区分			市町村費	
		交付金				
		国費	道費	交付額計		
利尻富士町	761	760	0	760	1	
利尻町	765	760	0	760	5	
礼文町	602	602	0	602	0	
合計		2,127	2,122	0	2,122	5

○ 離島漁業新規就業者特別対策事業交付金

漁船、漁具等のリースの取組を推進し、新規就業者の確保・定着を促進するための交付金です。

(単位:千円)

市町村名	対象集落	事業費	負担区分			市町村費
			交付金			
			国費	道費	交付額計	
利尻町	仙法志地区漁業集落 杓形地区漁業集落	2,587	1,293	647	1,940	647

○ 特定有人国境離島漁村支援交付金

水産物等地域資源を活用した漁業集落の雇用創出活動を支援するための交付金です。

(単位:千円)

市町村名	対象集落	事業費	負担区分			市町村費
			交付金			
			国費	道費	交付額計	
利尻富士町	鶯泊地区漁業集落 鬼脇地区漁業集落	23,318	10,915	5,458	16,373	6,946
利尻町	仙法志地区漁業集落 杓形地区漁業集落	29,372	14,686	7,343	22,029	7,343
礼文町	香深地区漁業集落 船泊地区漁業集落	28,842	11,850	5,194	17,044	11,798
合計		81,532	37,451	17,994	55,445	26,087

※市町村費には事業者負担額を含む



## IV 海岸・漁港整備事業(令和3年度実績)

令和3年度道単独事業では、漁港海岸保全特別対策事業で3漁港、漁港整備事業(構造物)で5漁港(5地区)、漁港整備事業(浚渫)で4漁港(5地区)、漁港維持補修事業で7漁港(8地区)の整備及び維持補修を行いました。

## 1 漁港海岸保全特別対策事業

市町村名	漁港海岸名	事業費(千円)	事業内容
枝幸町	音標	14,960	消波堤(新設)
		20,911	消波堤(新設)
利尻町	御崎	17,396	消波堤(新設)
	仙法志	17,881	消波堤(新設)

## 2 漁港整備事業・維持補修事業(道単独事業)

## (1) 漁港整備事業(構造物)

市町村名	漁港名	事業費(千円)	事業内容
枝幸町	オホーツク枝幸漁港(音標地区)	914	用地(改良)
猿払村	浜鬼志別漁港	1,796	-3.5m岸壁(改良)
		1,317	付属工(滑り材設置)
	知来別漁港	2,254	道路護岸(改良)
		697	-2.5m物揚場(改良)
礼文町	須古頓漁港	7,040	付属工(標識灯交換)
		15,423	付属工(防風柵設置)
		4,806	用地護岸(改良)
	宇遠内漁港	4,467	用地(改良)

## (2) 漁港整備事業(浚渫)

市町村名	漁港名	事業費(千円)	事業内容
枝幸町	オホーツク枝幸漁港(音標地区)	6,883	-3.5m泊地、-3.0m泊地
	オホーツク枝幸漁港(間牧地区)	13,999	-4.0m航路
礼文町	浜中漁港(浜中地区)	6,468	-3.0m航路
	差閉漁港	2,823	-2.5m航路
	香深井漁港	4,531	-2.5m泊地

## (3) 漁港維持補修事業

市町村名	漁港名	事業費(千円)	事業内容
枝幸町	オホーツク枝幸漁港(山臼地区)	204	-3.5m岸壁(補修)
	オホーツク枝幸漁港(徳志別地区)	2,714	付属工(標識灯補修)
浜頓別町	頓別漁港	1,914	付属工(標識灯補修)
		989	付属工(標識灯補修)
		915	付属工(標識灯補修)
猿払村	知来別漁港	533	道路護岸(補修)
稚内市	声間漁港	305	護岸(防護柵補修)
	抜海漁港	240	用地護岸(防護柵補修)
	浜中漁港(江戸屋地区)	836	付属工(標識灯補修)
	知床漁港	413	付属工(係船環補修)

V 増殖事業

1 さけ・ます

当管内の重要水産資源であるさけ・ますについては、国立研究開発法人水産研究・教育機構北海道区水産研究所・道及び民間団体の協力体制のもとで人工ふ化放流により増殖体制がすすめられており、増殖施設については、官民あわせて18施設が整備されています。(令和4年3月31日現在)

(1) 宗谷管内さけ・ます資源増大対策実施体制

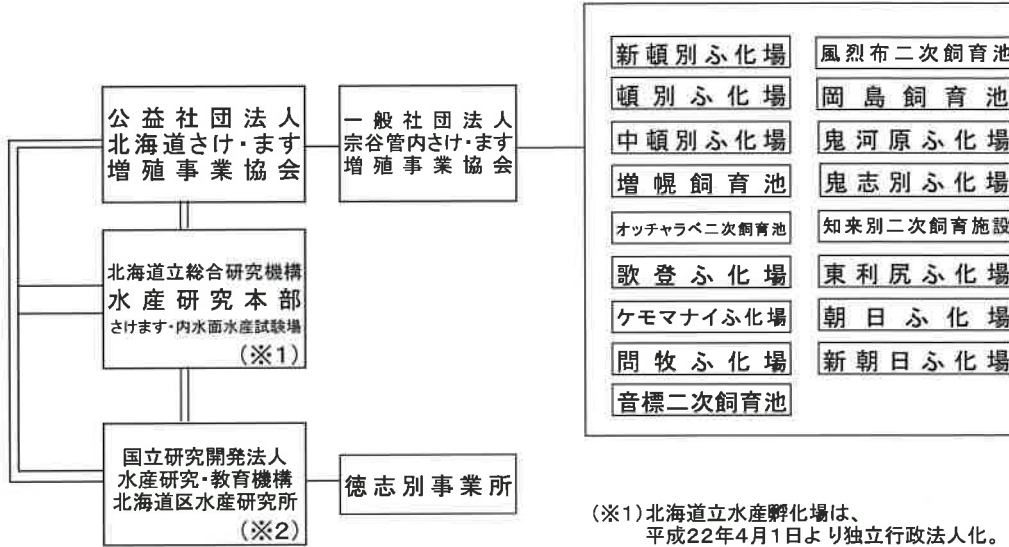

(※1)北海道立水産孵化場は、平成22年4月1日より独立行政法人化。

(※2)独立行政法人水産総合研究センターは、令和2年7月20日に組織再編。

