

# 労働市場情報

令和5年12月

【職業別】求人・求職バランスシート（パート含む常用）

【職業別】求人・求職・賃金状況（ " ）

【職業別】求人・求職バランスシート（パート除く常用）

【職業別】求人・求職・賃金状況（ " ）

【職業別】求人・求職バランスシート（常用パート）

【職業別】求人・求職・賃金状況（ " ）

【雇用形態別・産業別】有効求人数・新規求人数・充足状況



稚内公共職業安定所（ ☎ 0162-34-1120 ）

労働市場情報は、ホームページ（統計情報）でもご覧になることができます  
[https://jsite.mhlw.go.jp/hokkaido-hellowork/newpage\\_00082.html](https://jsite.mhlw.go.jp/hokkaido-hellowork/newpage_00082.html)



# 【職業別】求人・求職バランスシート(パート含む常用)

ハローワーク稚内  
パート含む常用

[令和5年12月内容]

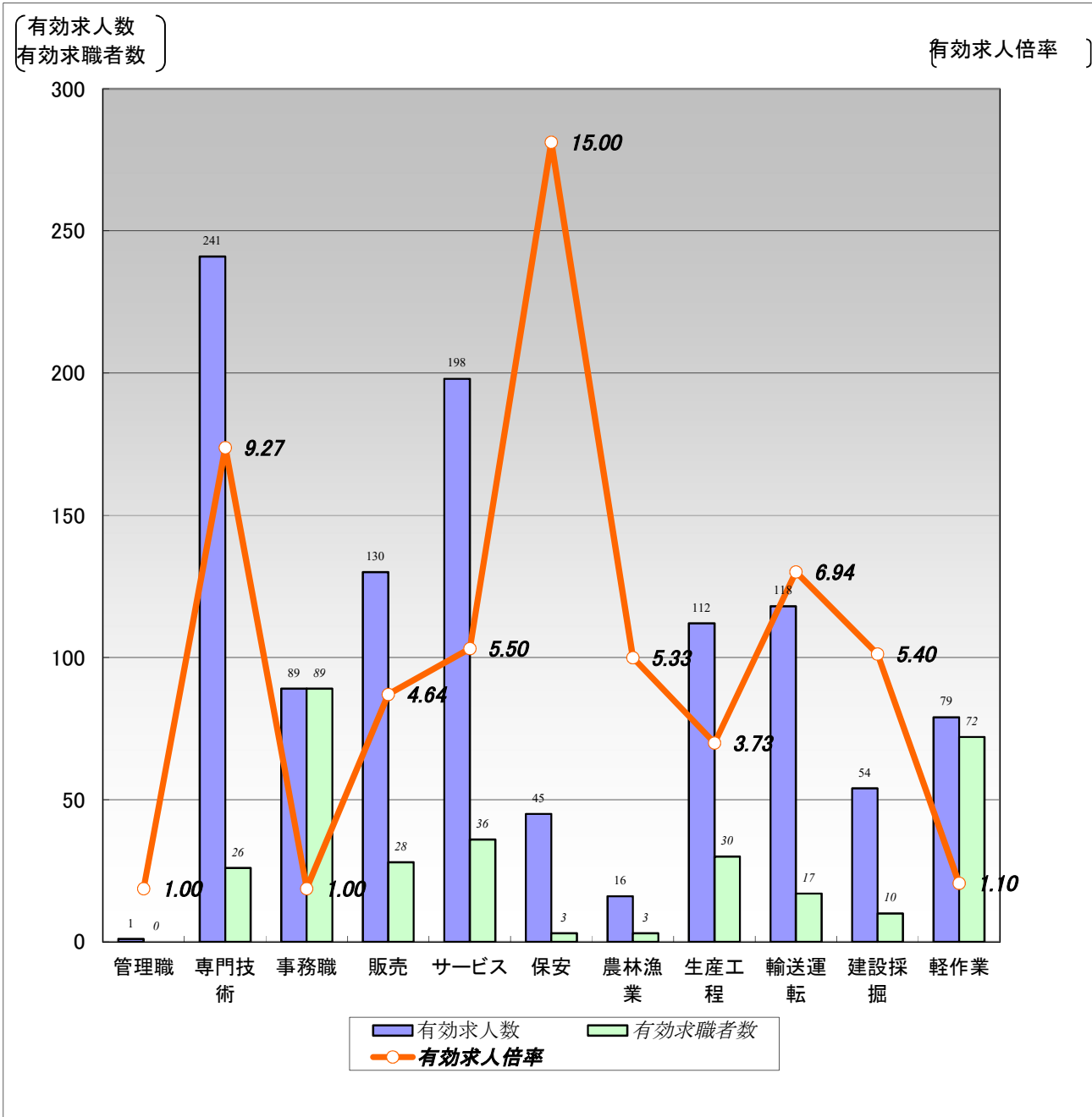

	職業計	管理職	専門技術	事務職	販売	サービス	保安	農林漁業	生産工程	輸送運転	建設採掘	軽作業
有効求人人数	1,083	1	241	89	130	198	45	16	112	118	54	79
有効求職者数	452	0	26	89	28	36	3	3	30	17	10	72
有効求人倍率	2.40	1.00	9.27	1.00	4.64	5.50	15.00	5.33	3.73	6.94	5.40	1.10

(注)1.新規学校卒業者を除くパート含む常用雇用状況を表示。

2.有効求人倍率は、有効求人人数÷有効求職者数で、求職者1人あたりの求人数を表す。

また、分母である有効求職者数が0の場合は、求人倍率が計算できないため、求人数÷1として表示。

3.ハローワークインターネットサービスの機能拡充に伴い、令和3年9月以降の数値には、ハローワークに来所せず、オンライン上で求職登録した求職者数が含まれている。

# 【職業別】求人・求職・賃金状況(パート含む常用)

ハローワーク稚内

(単位:人、倍、円)

[令和5年12月内容]

	月間有効 求人倍率	月間有効 求人数	月間有効 求職者数	一般		パート	
				新規求人賃金	新規求職希望賃金	新規求人賃金	新規求職希望賃金
職業計	2.40	1,083	452	194,235	220,408	1,032	982
管理的職業	1.00	1	0	0	0	0	0
専門的・技術的職業	9.27	241	26	210,842	200,000	1,206	981
開発・製造技術者	10.00	10	1	199,587	0	0	0
建築・土木・測量技術者	63.00	63	1	226,904	200,000	0	0
情報処理・通信技術者	0.33	1	3	0	0	0	0
医師、薬剤師等	2.00	2	0	231,200	0	0	0
看護師、保健師等	18.25	73	4	223,371	0	1,575	0
医療技術者、栄養士等	7.25	29	4	200,228	200,000	1,215	0
保育士、福祉相談員等	4.43	31	7	190,475	0	1,017	961
事務的職業	1.00	89	89	182,386	185,833	979	976
一般事務員	0.84	67	80	184,870	185,833	960	976
会計・経理事務員	2.40	12	5	160,000	0	992	0
営業・販売事務員	1.00	1	1	0	0	0	0
販売の職業	4.64	130	28	186,845	0	994	960
販売店員、訪問販売員	5.71	120	21	195,940	0	994	960
保険外交員、サービス外交員	0.00	0	1	0	0	0	0
営業員	1.67	10	6	177,750	0	0	0
サービスの職業	5.50	198	36	181,365	225,000	1,042	983
ホームヘルパー、ケアワーカー	6.83	82	12	179,978	225,000	1,082	0
看護助手、歯科助手等	13.00	13	1	164,300	0	1,122	1,000
調理人、調理見習	3.00	42	14	172,200	0	989	975
給仕、接客サービス員	11.67	35	3	0	0	1,035	0
マンション、駐車場等管理人	0.33	1	3	0	0	0	0
保安の職業	15.00	45	3	174,675	0	980	0
警備員	15.00	45	3	174,675	0	980	0
農林漁業の職業	5.33	16	3	198,000	0	1,360	0
生産工程の職業	3.73	112	30	188,917	200,000	1,058	973
生産機械制御・監視員	0.00	0	1	0	0	0	0
金属加工、溶接・溶断工	1.00	2	2	0	0	0	0
その他の製造加工作業員	4.17	75	18	205,833	200,000	1,010	973
機械組立工	0.00	0	2	0	0	0	0
整備工・修理工	4.60	23	5	178,800	0	1,200	0
製品検査工	9.00	9	1	188,875	200,000	0	0
塗装、CADオペレーター	3.00	3	1	0	0	0	0
輸送、機械運転の職業	6.94	118	17	197,957	200,000	0	960
自動車運転手	6.42	77	12	192,013	0	0	0
ボイラー・建設機械運転工	10.25	41	4	220,250	200,000	0	960
建設・採掘の職業	5.40	54	10	208,512	355,714	0	0
型枠大工、とび工	0.00	0	1	0	330,000	0	0
大工・左官	2.75	11	4	185,000	375,000	0	0
電気工事、電気配線工	9.00	9	1	215,000	360,000	0	0
建設・土木作業員	8.50	34	4	211,917	300,000	0	0
運搬・清掃・包装の職業	1.10	79	72	183,610	175,714	1,015	980
運搬、配達、倉庫作業員	1.39	25	18	201,350	200,000	1,030	0
清掃作業員	1.29	22	17	171,416	145,000	968	987
包装作業員	5.00	5	0	0	0	0	0
選別作業員、軽作業員	0.73	27	37	179,912	180,000	1,057	960

注) 1.新規学校卒業者を除くパート含む常用雇用状況を表示。

2.平成24年3月に、ハローワークで使用する「厚生労働省編職業分類」が改訂されている。

3.分母である有効求職者数が0の場合は、求人倍率が計算できないため、求人数÷1として表示。

4.新規求人賃金は令和5年12月に稚内のハローワークに申し込まれた新規求人の下限賃金の平均額を表示。

5.新規求職希望賃金は令和5年12月に稚内のハローワークに申し込まれた新規求職の希望賃金の平均額を表示。

6.ハローワークインターネットサービスの機能拡充に伴い、令和3年9月以降の数値には、ハローワークに来所せず、オンライン上で求職登録した求職者数が含まれている。

# 【職業別】求人・求職バランスシート(パート除く常用)

ハローワーク稚内  
パート除く常用

[令和5年12月内容]

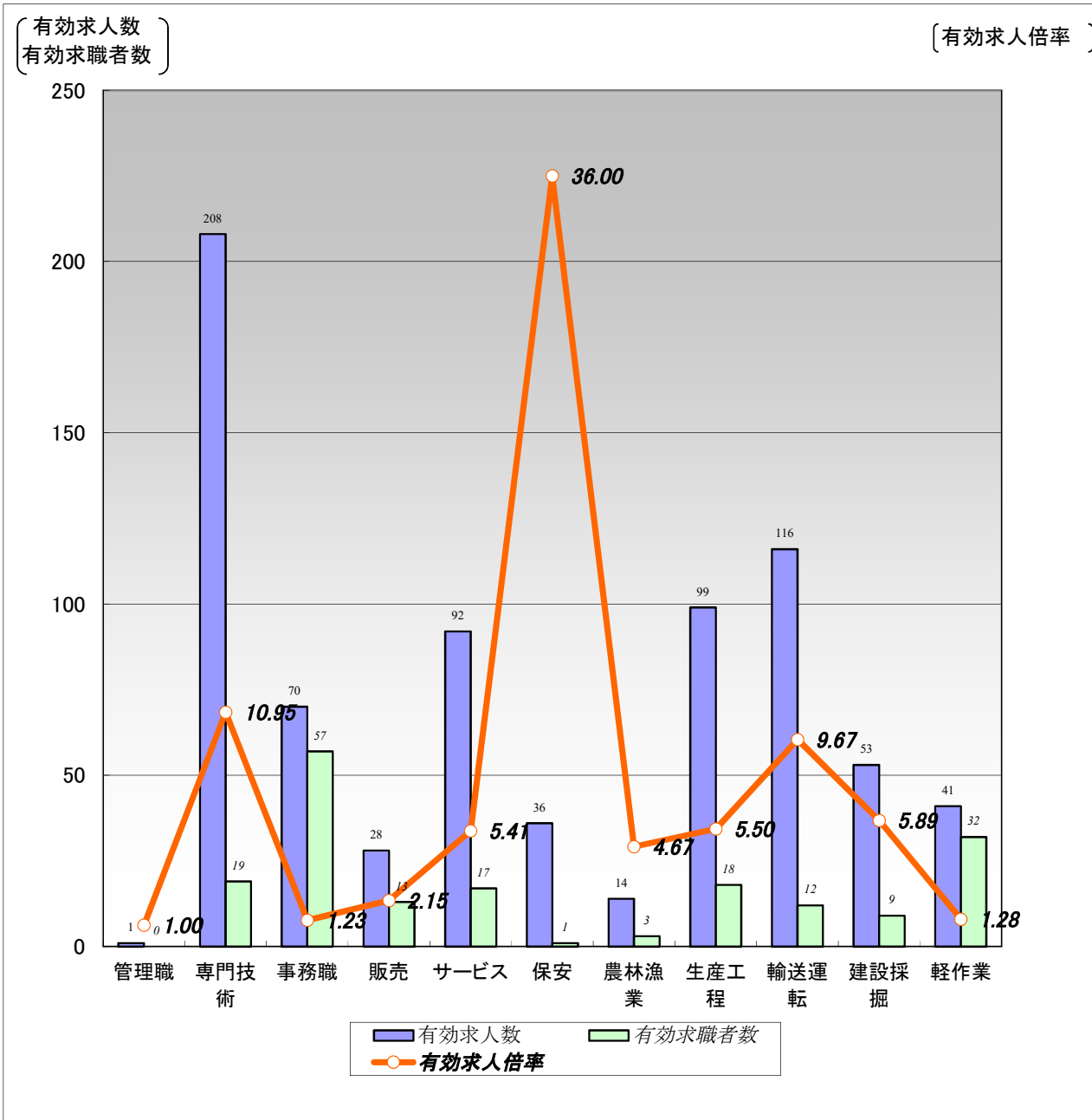

	職業計	管理職	専門技術	事務職	販売	サービス	保安	農林漁業	生産工程	輸送運転	建設採掘	軽作業
有効求人人数	758	1	208	70	28	92	36	14	99	116	53	41
有効求職者数	258	0	19	57	13	17	1	3	18	12	9	32
有効求人倍率	2.94	1.00	10.95	1.23	2.15	5.41	36.00	4.67	5.50	9.67	5.89	1.28

(注)1.パート、新規学校卒業者を除く常用雇用状況を表示。

2.有効求人倍率は、有効求人人数÷有効求職者数で、求職者1人あたりの求人数を表す。

また、分母である有効求職者数が0の場合は、求人倍率が計算できないため、求人数÷1として表示。

3.ハローワークインターネットサービスの機能拡充に伴い、令和3年9月以降の数値には、ハローワークに来所せず、オンライン上で求職登録した求職者数が含まれている。

# 【職業別】求人・求職・賃金状況(パート除く常用)

ハローワーク稚内

(単位:人、倍、円)

[令和5年12月内容]

	新規求人数	月間 有効求人数	新規求職 申込件数	月間 有効求職者数	有効求人倍率	新規求人賃金	新規求職 希望賃金
職業計	249	758	49	258	2.94	194,235	220,408
管理的職業	0	1	0	0	1.00	0	0
専門的・技術的職業	77	208	2	19	10.95	210,842	200,000
開発・製造技術者	4	10	0	1	10.00	199,587	0
建築・土木・測量技術者	18	63	1	1	63.00	226,904	200,000
情報処理・通信技術者	0	1	0	3	0.33	0	0
医師、薬剤師等	2	2	0	0	2.00	231,200	0
看護師、保健師等	35	60	0	1	60.00	223,371	0
医療技術者、栄養士等	6	26	1	4	6.50	200,228	200,000
保育士、福祉相談員等	4	24	0	4	6.00	190,475	0
事務的職業	21	70	12	57	1.23	182,386	185,833
一般事務員	19	52	12	50	1.04	184,870	185,833
会計・経理事務員	1	8	0	4	2.00	160,000	0
営業・販売事務員	0	1	0	1	1.00	0	0
販売の職業	10	28	0	13	2.15	186,845	0
販売店員、訪問販売員	5	18	0	8	2.25	195,940	0
保険外交員、サービス外交員	0	0	0	0	0.00	0	0
営業員	5	10	0	5	2.00	177,750	0
サービスの職業	22	92	2	17	5.41	181,365	225,000
ホームヘルパー、ケアワーカー	11	55	2	7	7.86	179,978	225,000
看護助手、歯科助手等	6	6	0	0	6.00	164,300	0
調理人、調理見習	3	10	0	6	1.67	172,200	0
給仕、接客サービス員	0	8	0	1	8.00	0	0
マンション、駐車場等管理人	0	0	0	1	0.00	0	0
保安の職業	25	36	0	1	36.00	174,675	0
警備員	25	36	0	1	36.00	174,675	0
農林漁業の職業	5	14	0	3	4.67	198,000	0
生産工程の職業	22	99	2	18	5.50	188,917	200,000
生産機械制御・監視員	0	0	0	0	0.00	0	0
金属加工、溶接・溶断工	0	2	0	1	2.00	0	0
その他の製造加工作業員	7	63	1	8	7.88	205,833	200,000
機械組立工	0	0	0	2	0.00	0	0
整備工・修理工	7	22	0	5	4.40	178,800	0
製品検査工	8	9	1	1	9.00	188,875	200,000
塗装、CADオペレーター	0	3	0	1	3.00	0	0
輸送、機械運転の職業	32	116	1	12	9.67	197,957	200,000
自動車運転手	24	75	0	9	8.33	192,013	0
ボイラー・建設機械運転工	8	41	1	2	20.50	220,250	200,000
建設・採掘の職業	16	53	7	9	5.89	208,512	355,714
型枠大工、とび工	0	0	1	1	0.00	0	330,000
大工・左官	1	11	4	4	2.75	185,000	375,000
電気工事、電気配線工	2	8	1	1	8.00	215,000	360,000
建設・土木作業員	13	34	1	3	11.33	211,917	300,000
運搬・清掃・包装の職業	19	41	6	32	1.28	183,610	175,714
運搬、配達、倉庫作業員	5	16	1	16	1.00	201,350	200,000
清掃作業員	4	7	2	4	1.75	171,416	145,000
包装作業員	0	4	0	0	4.00	0	0
選別作業員、軽作業員	10	14	3	12	1.17	179,912	180,000

注) 1.パート、新規学校卒業者を除く常用雇用状況を表示。

2.平成24年3月に、ハローワークで使用する「厚生労働省編職業分類」が改訂されている。

3.分母である有効求職者数が0の場合は、求人倍率が計算できないため、求人数÷1として表示。

4.新規求人賃金は令和5年12月に稚内のハローワークに申し込まれた新規求人の下限賃金の平均額を表示。

5.新規求職希望賃金は令和5年12月に稚内のハローワークに申し込まれた新規求職の希望賃金の平均額を表示。

6.ハローワークインターネットサービスの機能拡充に伴い、令和3年9月以降の数値には、ハローワークに来所せず、オンライン上で求職登録した求職者数が含まれている。

# 【職業別】求人・求職バランスシート(常用パート)

ハローワーク稚内  
常用パート

[令和5年12月内容]

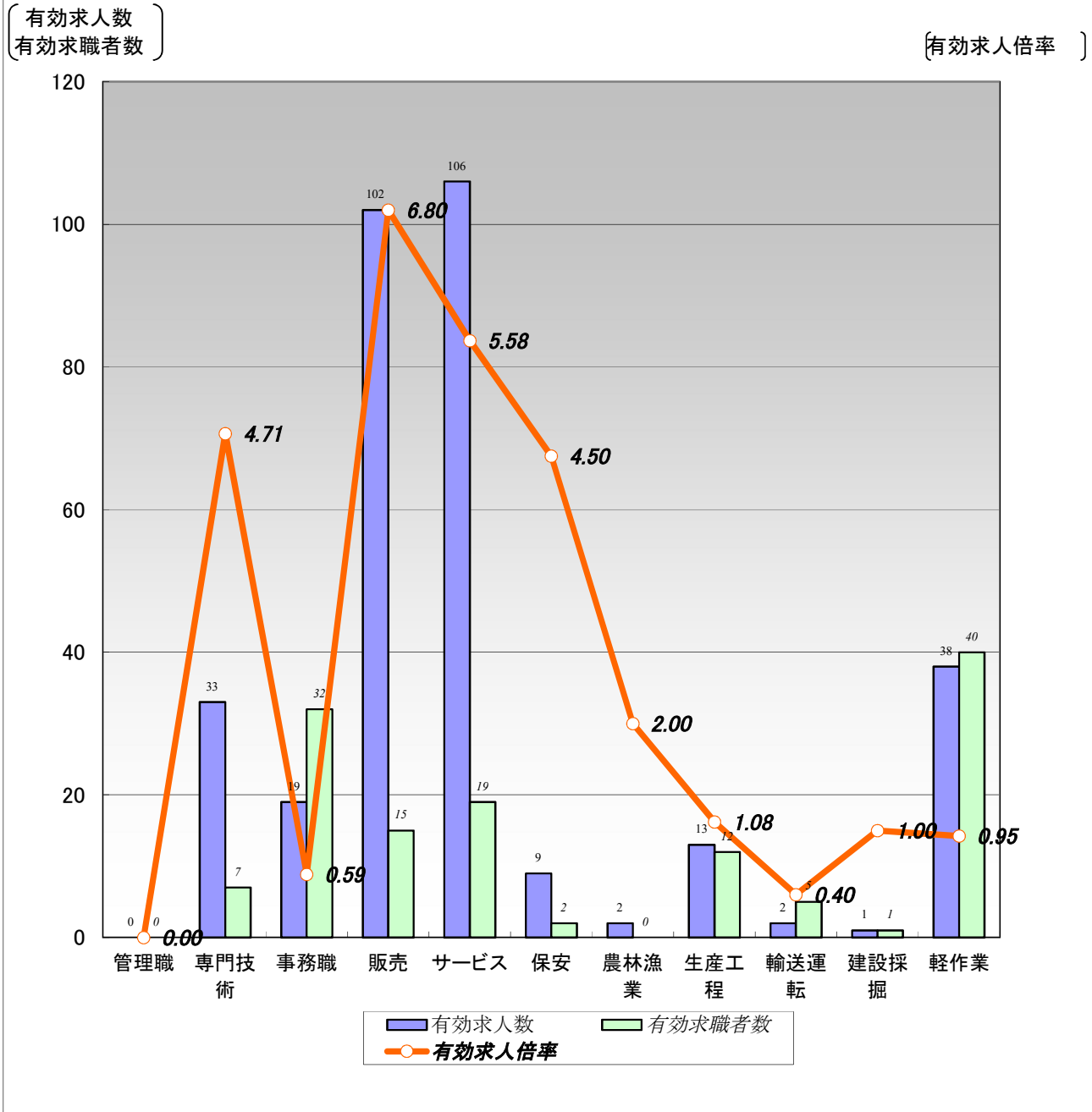

	職業計	管理職	専門技術	事務職	販売	サービス	保安	農林漁業	生産工程	輸送運	建設採掘	軽作業
有効求人数	325	0	33	19	102	106	9	2	13	2	1	38
有効求職者数	194	0	7	32	15	19	2	0	12	5	1	40
有効求人倍率	1.68	0.00	4.71	0.59	6.80	5.58	4.50	2.00	1.08	0.40	1.00	0.95

(注)1.新規学校卒業者を除く常用的パート雇用状況を表示。

2.有効求人倍率は、有効求人数÷有効求職者数で、求職者1人あたりの求人数を表す。

また、分母である有効求職者数が0の場合は、求人倍率が計算できないため、求人数÷1として表示。

3.ハローワークインターネットサービスの機能拡充に伴い、令和3年9月以降の数値には、ハローワークに来所せず、オンライン上で求職登録した求職者数が含まれている。

# 【職業別】求人・求職・賃金状況(常用パート)

ハローワーク稚内

(単位:人、倍、円)

[令和5年12月内容]

	新規求人数	月間 有効求人数	新規求職 申込件数	月間 有効求職者数	有効求人倍率	新規求人賃金	新規求職 希望賃金
職業計	111	325	38	194	1.68	1,032	982
管理的職業	0	0	0	0	0.00	0	0
専門的・技術的職業	4	33	2	7	4.71	1,206	981
開発・製造技術者	0	0	0	0	0.00	0	0
建築・土木・測量技術者	0	0	0	0	0.00	0	0
情報処理・通信技術者	0	0	0	0	0.00	0	0
医師、薬剤師等	0	0	0	0	0.00	0	0
看護師、保健師等	1	13	0	3	4.33	1,575	0
医療技術者、栄養士等	1	3	0	0	3.00	1,215	0
保育士、福祉相談員等	2	7	1	3	2.33	1,017	961
事務的職業	6	19	5	32	0.59	979	976
一般事務員	2	15	5	30	0.50	960	976
会計・経理事務員	4	4	0	1	4.00	992	0
営業・販売事務員	0	0	0	0	0.00	0	0
販売の職業	30	102	2	15	6.80	994	960
販売店員、訪問販売員	30	102	2	13	7.85	994	960
保険外交員、サービス外交員	0	0	0	1	0.00	0	0
営業員	0	0	0	1	0.00	0	0
サービスの職業	44	106	7	19	5.58	1,042	983
ホームヘルパー、ケアワーカー	13	27	0	5	5.40	1,082	0
看護助手、歯科助手等	3	7	1	1	7.00	1,122	1,000
調理人、調理見習	10	32	5	8	4.00	989	975
給仕、接客サービス員	15	27	0	2	13.50	1,035	0
マンション、駐車場等管理人	0	1	0	2	0.50	0	0
保安の職業	3	9	0	2	4.50	980	0
警備員	3	9	0	2	4.50	980	0
農林漁業の職業	1	2	0	0	2.00	1,360	0
生産工程の職業	5	13	3	12	1.08	1,058	973
生産機械制御・監視員	0	0	0	1	0.00	0	0
金属加工、溶接・溶断工	0	0	0	1	0.00	0	0
その他の製造加工作業員	4	12	3	10	1.20	1,010	973
機械組立工	0	0	0	0	0.00	0	0
整備工・修理工	1	1	0	0	1.00	1,200	0
製品検査工	0	0	0	0	0.00	0	0
塗装、CADオペレーター	0	0	0	0	0.00	0	0
輸送、機械運転の職業	0	2	1	5	0.40	0	960
自動車運転手	0	2	0	3	0.67	0	0
ボイラー・建設機械運転工	0	0	1	2	0.00	0	960
建設・採掘の職業	0	1	0	1	1.00	0	0
型枠大工、とび工	0	0	0	0	0.00	0	0
大工・左官	0	0	0	0	0.00	0	0
電気工事、電気配線工	0	1	0	0	1.00	0	0
建設・土木作業員	0	0	0	1	0.00	0	0
運搬・清掃・包装の職業	18	38	4	40	0.95	1,015	980
運搬、配達、倉庫作業員	5	9	0	2	4.50	1,030	0
清掃作業員	5	15	3	13	1.15	968	987
包装作業員	0	1	0	0	1.00	0	0
選別作業員、軽作業員	8	13	1	25	0.52	1,057	960

注) 1.新規学校卒業者を除く常用的パート雇用状況を表示。

2.平成24年3月に、ハローワークで使用する「厚生労働省編職業分類」が改訂されている。

3.分母である有効求職者数が0の場合は、求人倍率が計算できないため、求人数÷1として表示。

4.新規求人賃金は令和5年12月に稚内のハローワークに申し込まれた新規求人の下限賃金の平均額を表示。

5.新規求職希望賃金は令和5年12月に稚内のハローワークに申し込まれた新規求職の希望賃金の平均額を表示。

6.ハローワークインターネットサービスの機能拡充に伴い、令和3年9月以降の数値には、ハローワークに来所せず、オンライン上で求職登録した求職者数が含まれている。

# 【雇用形態別・産業別】有効求人数・新規求人数・充足状況

[令和5年12月内容]

ハローワーク稚内

## 【雇用形態別】

(単位:人、%)

		有効求人数	新規求人数	充足数	充足率
常用(パート含む)計		1,083	360	22	6.1
①正社員求人		541	183	3	1.6
②パート求人		322	111	10	9.0
③契約社員等正社員以外の求人		214	66	9	13.6
④派遣求人		6	0	0	-
構 成 比	①正社員求人	50.0	50.8		
	②パート求人	29.7	30.8		
	③契約社員等正社員以外の求人	19.8	18.3		
	④派遣求人	0.6	0.0		

【新規求人数(パート含む常用)の雇用形態別構成比】

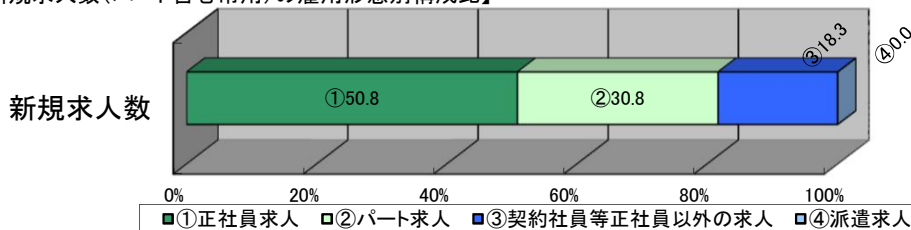

(注)1.新規学校卒業者を除くパート含む常用の雇用状況を表示。

2.③契約社員等正社員以外の求人とは、契約社員、準社員、嘱託等のパートを除く正社員・正職員でないものを計上。

## 【産業別】

(単位:人、%)

	有効求人数	新規求人数	充足数	充足率
産業計	1,083	360	22	6.1
A、B 農、林、漁業	16	6	2	33.3
C 鉱業、砕石業、砂利採取業	0	0	0	-
D 建設業	163	45	1	2.2
E 製造業	117	36	1	2.8
食料品製造業	91	24	1	4.2
窯業・土石製品製造業	11	8	0	0.0
金属製品製造業	0	0	0	-
はん用機械器具、電気機械器具製造業	0	0	0	-
輸送用機械器具製造業	3	0	0	-
その他の製造業	12	4	0	0.0
F 電気・ガス・熱供給・水道業	2	0	0	-
G 情報通信業	5	2	0	0.0
H 運輸業、郵便業	82	20	0	0.0
I 卸売業、小売業	177	59	2	3.4
J 金融業、保険業	4	2	0	0.0
K 不動産業、物品賃貸業	7	1	0	0.0
L 学術研究、専門・技術サービス業	6	3	0	0.0
M 宿泊業、飲食サービス業	31	13	0	0.0
N 生活関連サービス業、娯楽業	13	6	2	33.3
O 教育、学習支援業	10	1	0	0.0
P 医療、福祉	244	91	5	5.5
Q 複合サービス事業	20	5	0	0.0
R サービス業(他に分類されないもの)	95	45	4	8.9
S、T 公務・その他	91	25	4	16.0

(注)1.新規学校卒業者を除きパート含む常用の雇用状況を表示。