

6/1~9/30の行事



報道発表資料の配付日時 5月28日(水) 11時00分

発表項目 (行事名)	「2025最北端農村ふれあいラリー」について		
記者レクチャー のお知らせ	(実施日時)	発表者	
		発表場所	
概要	<p>宗谷総合振興局では、農村の魅力発信の一環として「最北端農村クロスロード交流会」との共催により地域の特産品などが抽選で当たる「2025最北端農村ふれあいラリー」を開催しますので、お知らせします。</p> <p>1 期間 令和7年(2025年)6月1日~9月30日の4ヶ月間</p> <p>2 内容</p> <ul style="list-style-type: none"> ・農場やお店など、管内13か所をチェックポイントとしたスタンプラリーを実施します。 ・規定の数のスタンプを集めて応募した方の中から抽選で116名の方に地場産品詰め合わせなどの賞品が当たります。 (スタンプ3カ所で牛乳券、13カ所完全制覇で10,000円相当の地場産品詰め合わせ など) ・ラリーの参加証(パンフレット)は、各チェックポイントのほか、空港や道の駅などでも入手が可能です。 		
参考	詳細は添付資料をご覧ください。		

報道(取材)に 当たってのお願い	<p>多くの方に参加いただけるよう、広く周知願います。 チェックポイントの周辺施設・農地等には施設管理者・農業者の許可なく立ち入らないよう、周知に当たって御配慮願います。</p>		
他のクラブ との関係	同時配付	(場所)	
	同時レク		

担当 (連絡先)	宗谷総合振興局産業振興部農務課 農務課長 谷 公平 0162-33-2949 (内線 2700)		
-------------	---	--	--

スタンプラリー参加証



Q
工場正門の看板の
meiji
の色は何色か？

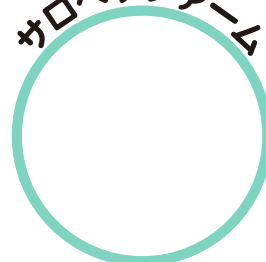
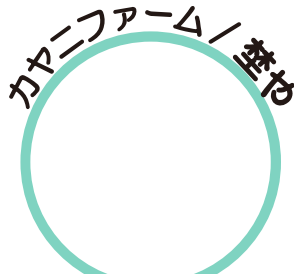
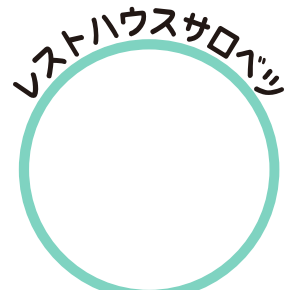
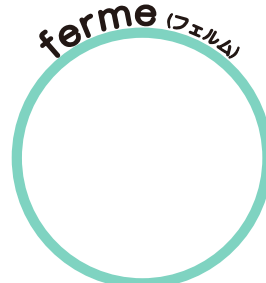

Q
国道から見える
牛のオブジェは
ぜんぶで何頭？
(なれあいラリーの
のぼりが目印！)

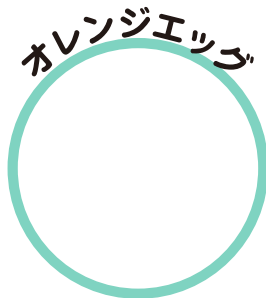

3ヶ所以上集まっ
たらプレゼントの
チャンスだよ～

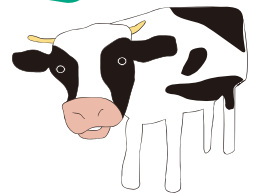

お名前 _____ 年齢 (_____)

住所 〒 _____

電話番号 _____

ご記入頂いた個人情報はプレゼントの抽選、発送以外に使用したり、第三者に提供することはありません。



最北端農村
ふれあいラリー

ふれあい ラリー

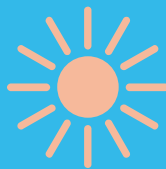

2025.6.1~9.30

2025
最北端農村
クロスロード交流会



チェック
ポイントの
応募箱へ

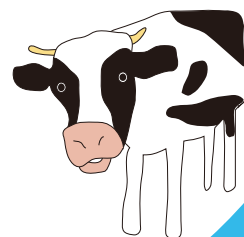

主催 最北端農村クロスロード交流会
宗谷総合振興局
協賛 榑豊富牛乳公社、榑明治稚内工場
よつ葉乳業榑宗谷工場
お問合せ先 宗谷総合振興局産業振興部農務課
TEL (0162)33-2533(直通)
E-Mail soya.nomu1@pref.hokkaido.lg.jp

スタンプを集めて宗谷のオイシイあてちゃおう!

クロスロード会員が
心をこめてつくった /

スタンプ13ヶ所完全制覇で10,000円相当 宗谷の農・特産品 . . . 1名様

スタンプ10カ所で5,000円相当 . . . 5名様

スタンプ6カ所で2,000円相当 . . . 10名様

スタンプ3カ所で牛乳券 . . . 100名様

2025年12月上旬発送予定 商品の当選は発送をもって代えさせていただきます

チェック
ポイントの
応募箱へ

郵送で 10/10
消印有効
〒098-4132
豊富町字温泉川島旅館
「ふれあいラリー」係

2025
最北端農村



- *よつ葉乳業宗谷工場
- *さるふつまるごと館
- *明治稚内工場
- *オレンジエッグ
- *稚内牛乳
- *カヤニファーム / 葎や
- *サロベツファーム
- *ferme(フェルム)
- *豊富牛乳公社
- *川島旅館
- *豊富温泉 すずパンCafé
- *レストハウスサロベツ
- *なかとんべつ観光まちづくりビューロー / 道の駅「ピンネシリ」

ふれあい ラリー

2025.6.1~9.30



ソラベツ
ポイント
から
チェック
アウト

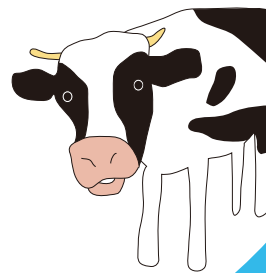

主催 最北端農村クロスロード交流会
宗谷総合振興局

協賛 豊富牛乳公社、明治稚内工場
よつ葉乳業(株)宗谷工場

お問合せ先 宗谷総合振興局産業振興部農務課

TEL : (0162) 33-2533 (直通)

E-Mail : soya.nomu1@pref.hokkaido.lg.jp



最北端農村
ふれあいラリー

「2025最北端農村ふれあいラリー」チェックポイント一覧

番号	名称	市町村名	内容
1	レストハウスサロベツ	豊富町字上サロベツ8662番地	揚げイモ、ソフトクリーム、観光みやげ他
2	豊富牛乳公社（牛乳工場）	豊富町字上サロベツ1184番地	
3	川島旅館	豊富町字温泉	プリン、バター、ランチ他
4	ferme（フェルム）	豊富町大通り9丁目	ソフトクリーム、シェイク、ハンバーガー、ミルクラーメン、雑貨販売他
5	豊富温泉すずパンcafé	豊富町温泉	焼き菓子、ソフトクリーム、ベーグル、パン、コーヒー、ランチ他
6	サロベツファーム	豊富町芦川	手づくり肉製品の製造直売所
7	カヤニファーム/埜や	稚内市大字抜海村上勇知原野1099-4	パン、キッシュ、たまごの直販等
8	稚内牛乳	稚内市潮見1丁目10-15	ヨーグルト、アイスクリーム、ソフトクリーム他
9	オレンジエッグ	稚内市若葉台2丁目1-4	ソフトクリーム、焼きプリン他
10	明治稚内工場	稚内市声間5丁目41-1	
11	さるふつまるごと館	猿払村浜鬼志別392	バター、アイス、プリン、ホタテ丼他
12	よつ葉宗谷工場	浜頓別町智福2丁目4番地	
13	なかとんべつ観光 まちづくりビューロー (道の駅ピンネシリ)	中頓別町字敏音知72番地7	牛乳、ソフトクリーム、蜂蜜商品他

詳細については、以下の最北端クロスロード交流会の各種SNS等によりご確認願います。

Facebook : https://www.facebook.com/saihoku.crossroad/?locale=ja_JP

Instagram : hokkaido_soya

HP : 作成中(令和7年6月頃開設予定)