

4 漁港・漁村整備事業実績

(1) 環境事業実績

(単位:千円)

事業名	事業主体	地区名及び漁港名	事業内容	全体計画事業費	事業年度	R4
漁業集落環境整備事業	枝幸町	音標	排水管・終末処理場 測量試験費・用地買収	768,540	集落排水 H4~H6	—
		乙忠部	排水管・処理施設 処理施設・防火水槽 測量試験費	881,000	集落排水 H9~H11	—
		山臼	排水管・終末処理場 防火水槽・休憩施設 便所・植樹	1,082,000	集落排水 H12~H14	—
		問牧	浄水施設・配水管・消火栓	215,000	水産飲雑用水・防災安全 H4~H5	—
		目梨泊	排水管・終末処理場 汚水中継ポンプ所	650,000	集落排水 H14~H16	—
	猿払村	浜鬼志別	排水管・終末処理施設	1,170,500	集落排水 H4~H9	—
		浜猿払 浜鬼志別 知来別	機能保全計画策定	19,800	集落排水 R2	—
	稚内市	東浦	配水施設・浄水施設・配水管	230,000	水産飲雑用水 H4~H5	—
		声間	緑地広場(トイレ・あずまや・ 休憩所・遊具・その他) 防災安全施設	265,000	緑地広場 H6~H8	—
			配水施設・集落道	293,400	集落道・水産飲雑用水 S56~S59	—
	利尻町	仙法志	排水管・処理施設・管理施設	1,314,740	集落排水 H10~H20	—
		新湊 仙法志	機能保全計画策定	6,600	集落排水 R2	—
	猿払村	浜猿払	排水管・処理施設 水産飲雑用水	730,000	排水飲雑用水 H11~H15	—
	(旧)漁村づくり総合整備事業	枝幸町	岡島	排水管・終末処理場 防災施設・多目的運動広場・ 遊具・緑地・トイレ・休憩所・ その他	1,254,300	集落排水・広場 H7~H11
緑地広場施設				35,400	緑地広場 H17	—
目梨泊		水産飲雑用水 防災安全施設(消火栓・ 防火水槽)	123,000	水産飲雑用水 H6	—	
猿払村		知来別	排水管・終末処理場	950,000	集落排水 H6~H10	—
礼文町		香深井	水産飲雑用水	100,000	水産飲雑用水 H11~H12	—
利尻町	新湊	排水管・終末処理場 集落道改良・防災安全施設	993,000	集落排水 H7~H15	—	
漁港環境整備事業	浜頓別町	斜内	緑地・便所	13,000	緑地広場 H2	—
	稚内市	東浦	トイレ・水飲み場・休憩施設・ その他	20,000	緑地広場 H5	—
		恵山泊	トイレ・水飲み場・ あずまや・その他	186,000	緑地広場 H6~H7	—
		宗谷(清浜)	トイレ・水飲み場・ あずまや・その他	102,500	トイレ・広場 H7~H8	—
	礼文町	元地	トイレ	3,000	トイレ S55	—
業化利漁 対用港 策活高 事性度	浜頓別町	頓別	駐車場・トイレ・照明	32,707	トイレ H10	—
	稚内市	抜海	緑地・駐車場・便所	72,000	緑地広場 H11	—
策促度漁 事進利港 業対用高	枝幸町	目梨泊	トイレ	12,000	トイレ H16	—

第2 水産業振興に関する施策の推進状況

(2) 漁港整備状況

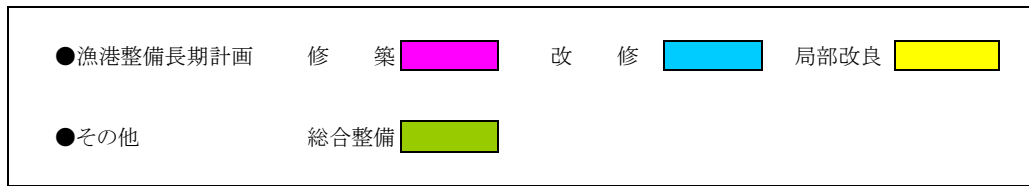

(単位:千円)

区 分					漁 港 整 備 長 期 計 画									
市町村	漁 港 (漁港番号)	種別	指 定 年 月 日	告 示 番 号	第 1 次	第 2 次	第 3 次	第 4 次	第 5 次	第 6 次	第 7 次	第 8 次	第 9 次	
					S26 ~ S29	S30 ~ S37	S38 ~ S43	S44 ~ S47	S48 ~ S51	S52 ~ S56	S57 ~ S62	S63 ~ H 5	H6 ~ H13	
枝幸町	オホーツク 枝幸(音標) 1120050	2	29.7.12	農 林 省 告 示 第 4 8 5 号		10,500	32,074	64,036	220,826		805,734	508,941	1,040,000	
	オホーツク 枝幸(乙忠部) 1120050		41.12.16	農 林 省 告 示 第 1 5 9 9 号				43,922	154,058	453,232	565,131	601,857	200,000	
	オホーツク 枝幸(山臼) 1120050		26.6.29	農 林 省 告 示 第 2 4 3 号	3,285	77,300	74,978	29,680	44,960	221,319	629,993	2,450,915	639,761	
	オホーツク 枝幸(徳志別) 1120050		61.7.5	農 林 省 告 示 第 1 0 2 1 号								485,756	2,208,953	
	オホーツク 枝幸(岡島) 1120050		52.3.31	農 林 省 告 示 第 3 5 8 号						164,890	671,011	59,998	1,000,000	
	オホーツク 枝幸北(間牧) 1120060	2	57.10.8	農 林 水 産 省 告 示 第 1 5 4 4 号							338,578	2,487,370	245,200	
	オホーツク 枝幸北(目梨浜) 1120060		29.7.12	農 林 省 告 示 第 4 8 5 号			44,970	229,594	581,763	449,808	152,243	924,524	996,537	
浜頓別町	斜 内 1110050	1	29.10.30	農 林 省 告 示 第 7 2 7 号			22,258	61,219	59,897	373,388	768,856	179,989	725,576	
	頓 別 1120013	2	26.6.29① 48.6.15②	農 林 省 告 示 第 2 4 3 号	21,083	100,543	97,812	59,627	487,000	2,124,053	3,937,201	1,199,465	1,880,000	
猿払村	浜猿払 1110065	1	53.12.6	農 林 水 産 省 告 示 第 5 5 5 号						49,996	569,377	3,886,743	2,369,698	
	浜鬼志別 1120010	2	26.6.29	農 林 省 告 示 第 2 4 3 号	25,500	164,410	192,583	83,323	146,035	458,606	1,596,992	1,138,044	3,810,000	
	知来別 1110070	1	27.11.24	農 林 省 告 示 第 2 4 3 号					104,710	600,004	730,138	1,199,599	1,064,343	
稚内市	東 浦 1140010	4	38.2.14	農 林 省 告 示 第 1 5 0 号			146,860	231,900	403,190	829,900	99,892	1,582,010	3,076,900	
	宗谷(宗谷) 1110080	1	29.7.12	農 林 省 告 示 第 4 8 5 号			25,849	171,485	153,910	369,916	2,458,880			
	宗谷(珊内) 1110080		52.3.31	農 林 水 産 省 告 示 第 3 5 9 号						100,000	1,333,685	80,000		
	宗谷(清浜) 1110080		52.3.31	農 林 水 産 省 告 示 第 3 5 9 号						369,916	1,125,195	6,847		
	富 磯 1120020	2	26.10.17	農 林 省 告 示 第 3 6 9 号		6,000	6,449	18,710	102,796	413,572	185,664		2,935,215	
	声 間 1110090	1	27.10.6	農 林 省 告 示 第 3 5 9 号				15,954		322,950	979,611	919,918	226,000	
	恵山泊 1120025	2	29.7.12① 57.2.1②	農 林 省 告 示 第 4 9 2 号			44,395	75,562	29,920	168,940	1,276,608		398,547	
	西稚内 1110110	1	26.10.27	農 林 省 告 示 第 3 6 9 号		21,000		20,981	14,950	384,529	518,184	86,565		
抜 海 1140015	4	26.6.19① 48.2.5④	農 林 省 告 示 第 2 4 3 号	27,700	181,203	109,355	56,598	777,200	3,918,200	4,552,555	5,266,872	3,639,010		
豊富町	稚咲内 1110115	1	52.3.31	農 林 省 告 示 第 7 2 7 号					29,992	469,923	999,927	1,777,496	4,040,000	

第2 水産業振興に関する施策の推進状況

(単位:千円)

区 分					漁 港 整 備 長 期 計 画									
市町村	漁 港 (漁港番号)	種別	指 定 年 月 日	告 示 番 号	第 1 次	第 2 次	第 3 次	第 4 次	第 5 次	第 6 次	第 7 次	第 8 次	第 9 次	
					S26 ~ S29	S30 ~ S37	S38 ~ S43	S44 ~ S47	S48 ~ S51	S52 ~ S56	S57 ~ S62	S63 ~ H 5	H 6 ~ H13	
礼文町	東上泊 1110120	1	27.10.6	農林省告示 第492号		9,000	17,740	12,971	29,950	389,910	1,994,095	2,189,499	284,000	
	幌泊 1110130	1	43.3.30	農林省告示 第466号				41,692	193,964	273,867	326,595	437,492		
	浜中(浜中) 1110135	1	48.3.27	農林省告示 第728号					59,967	443,512	429,785	98,543		
	浜中(江戸屋) 1110135		57.10.8	農林水産省告示 第1545号							124,796	1,228,641	300,000	
	須古頓 1110140	1	28.12.28	農林省告示 第902号		20,635	79,604	10,000	63,020	285,639	199,684	2,143,427	2,608,625	
	礼文西(鉄府) 1140020	4	28.12.28① 37.10.25②	農林省告示 第902号			95,320	255,000		1,210,200	1,547,852	1,966,018		
	西上泊 1110150	1	28.10.6	農林省告示 第492号		8,100	6,876		44,938	84,000	117,200	17,793	724,200	
	宇遠内 1110155	1	61.3.27	農林水産省告示 第500号								65,031	514,093	1,500,000
	礼文西(元地) 1140030	4	27.11.24	農林省告示 第609号		144,397	324,198	320,800		115,137	1,478,066	2,308,979	2,444,900	
	知床 1110160	1	27.10.6	農林省告示 第492号		8,850	39,037		29,950	110,912	128,792		174,000	
	差閉 1110170	1	29.10.30	農林省告示 第727号		22,400	20,857		104,953	576,911	92,592	199,254		
	香深井 1110180	1	27.10.6	農林省告示 第492号		7,800	5,962	88,087	29,900	47,980	137,200	60,000	752,447	
	内路 1110190	1	28.12.28	農林省告示 第902号			69,910	228,066	30,000	125,940	480,185	392,368		
利尻町	新湊(新湊) 1110200	1	27.10.6	農林省告示 第492号		17,250	51,256	242,370	29,900	115,156	1,904,264	1,029,870	975,545	
	新湊(栄浜) 1110200		57.5.4	農林水産省告示 第492号							888,093	643,745		
	蘭泊 1110210	1	28.7.18	農林省告示 第243号			27,069	84,673	189,499	401,183	779,593	631,876		
	仙法志 1140040	4	26.6.9	農林省告示 第243号	49,300	232,650	331,651	359,800	581,960	770,700	1,802,133	75,998	300,000	
	御崎 1110220	1	27.10.6	農林省告示 第1021号		4,800			44,870	82,158	98,772	195,228	69,811	
利尻 富士町	鬼脇(南浜) 1110230	1	27.11.24	農林省告示 第609号		24,815	69,940		44,920	130,158	182,512	120,085	90,000	
	鬼脇(旭浜) 1110230		29.10.30	農林省告示 第727号			12,198		59,870	408,992	490,897	79,980	190,000	
	雄忠志内 1110250	1	27.10.6	農林省告示 第492号		10,500	75,824	75,055	249,420	751,904	921,500	1,199,110	996,637	
	本泊(本泊) 1120040	2	27.11.24	農林省告示 第609号		24,000	70,848	166,860		49,500	92,150	211,396	300,000	
	本泊(大磯) 1120040		H3. 5.18	農林水産省告示 第639号								100,000	1,701,675	

第2 水産業振興に関する施策の推進状況

漁港名	年度																					
	H14	H15	H16	H17	H18	H19	H20	H21	H22	H23	H24	H25	H26	H27	H28	H29	H30	R1	R2	R3	R4	
東上泊 1110120	181,000	52,000														6,410	31,857	51,598	0	26,380	0	
幌泊 1110130			43,567	193,590	90,652	(H20～繰越)	98,070						57,931	52,553	31,196	22,239						
浜中(浜中) 1110135	128,000	74,220	191,687	158,835	104,286	38,071	45,015	110,215					26,676	25,679	47,363	37,338	27,923	53,163	0	38,941		
浜中(江戸屋) 1110135	22,000	17,740	62,325	129,225	81,474	57,106	(上記に含む)	(上記に含む)														
須古嶺 1110140				123,455	91,015	133,742	126,552	305,169	329,616	374,493	370,335										61,439	
札文西(鉄府) 1140020								20,946	44,673	131,018	28,263	645,936	681,668					95,200	137,280	213,840	286,611	
西上泊 1110150	117,500	75,200	161,190	151,118	288,892	139,914	147,537	17,161	74,267	69,069						7,333						
宇遠内 1120013																						
札文西(元地) 1140030						34,710	100,233	347,604	230,480	78,982	183,121	62,714	0	295,664	262,408	47,827	123,766	306,850	84,150	100,100	282,058	
知床 1110160	122,000	115,000	141,383	165,265	77,257	47,288	59,727					22,197	23,101	0	3,957	11,787						
差閉 1110170								28,869			50,715	6,731	188,643	156,902	58,550	48,639	18,302	52,320	0	0	40,305	53,897
香深井 1110180												69,930										
内路 1110190	40,000	130,000		90,779	69,391	61,319	92,918	166,725	18,837					44,550								
新湊(新湊) 1110200					47,817	46,141	44,987	72,427				17,000	100,370	64,919	39,632	56,222	62,461	33,143	0	16,323		
新湊(栄浜) 1110200					5,924	0	(上記に含む)															45,254
蘭泊 1110210					67,593	21,942	311,623	282,093	32,550			20,150	74,995	66,352		161						
仙法志 1140040					7,410	74,257	134,986	332,592	221,687	282,891	549,318	373,633	0	241,606	417,599	135,589	0	100,475	38,820	27,660		
御崎 1110220													3,402	56,992		161						
鬼駱(南浜) 1110230	92,500	290,000	199,357	184,104	179,108	209,318	104,691									161						
鬼駱(旭浜) 1110230																362	10,381	16,846				
雄志志内 1110250	24,906	61,987					19,764	24,875	198,965	397,793	199,962	964,698	332,359	96,552	315,230	167,274	47,833	23,880	72,530	77,902		
本泊(本泊) 1120040	170,000				49,636	59,933	68,598	50,047					31,624	24,958		323	21,923	8,725	0	32,455		
本泊(大蔵) 1120040					16,346	19,676	(上記に含む)	(上記に含む)								161						

第2 水産業振興に関する施策の推進状況

5 水産基盤整備事業(漁場)実績 (平成15年度～令和4年度)

(1) 地域水産物供給基盤整備事業

(単位:千円)

地区名(漁場名)	実施場所	全 体 計 画							
		年 度		事業費	事業費(実績)	対象種	内 容		
		開始	終了						
利尻(利尻新湊)	利尻町	13	～	16	314,000	310,176	リシリコンブ'	囲い礁	28,500㎡
利尻仙法志(利尻神磯)	利尻町	16	～	18	255,000	249,921	リシリコンブ'	嵩上げ礁	7,032㎡
利尻富士鬼脇(南浜)	利尻富士町	14	～	16	151,000	135,476	エゾバフンウニ	SKKブロック 200基 (実績 188基)	囲い礁 4,405㎡
礼文船泊(上泊)	礼文町	14	～	17	260,000	237,249	リシリコンブ'	囲い礁	22,400㎡
枝幸(乙忠部)	枝幸町	15	～	18	175,000	166,983	リシリコンブ'	嵩上げ礁	8,000㎡
利尻(蘭泊)	利尻町	15	～	15	76,000	71,225	リシリコンブ'	囲い礁	6,000㎡
利尻(利尻栄浜)	利尻町	15	～	17	133,000	114,062	リシリコンブ'	囲い礁	4,062㎡
礼文(手然・香深井)	礼文町	15	～	17	178,000	168,241	リシリコンブ'	囲い礁	15,000㎡
礼文船泊(南高山)	礼文町	17	～	21	246,000	203,747	リシリコンブ'	囲い礁	20,400㎡
利尻(カムイヌカ)	利尻町	17	～	19	94,000	86,563	リシリコンブ'	囲い礁	8,600㎡
利尻仙法志(北神磯)	利尻町	18	～	22	245,000	342,905	リシリコンブ'	囲い礁	10,000㎡
猿払(知来別)	猿払村	19	～	19	57,000	52,948	リシリコンブ'	囲い礁	4,200㎡
利尻(南新湊)	利尻町	19	～	20	69,000	60,533	エゾバフンウニ	囲い礁	5,200㎡
礼文(起登白)	礼文町	19	～	21	125,000	102,634	エゾバフンウニ	囲い礁	9,500㎡
礼文船泊(西上泊)	礼文町	21	～	24	216,000	214,709	キタムラサキウニ	囲い礁	17,400㎡

(2) 広域漁場整備事業(大型魚礁)

(単位:千円)

地区名(漁場名)	実施場所	全 体 計 画							
		年 度		計画事業費	事業費(実績)	対象種	内 容		
		開始	終了						
利礼海域(杵形)	利尻町	14	～	17	407,000	402,289	カレイ・ホッケ・タコ・トラ・ソイ	FP魚礁3.00型 777個	30,000空m3
宗谷海域(サロベツ)	豊富町	19	～	22	540,000	476,203	ヒラメ・カレイ・タコ・ソイ	FP魚礁3.00型 1,036個	28,000空m3
利礼海域(船泊)	礼文町	14	～	23	1,529,000	1,313,963	カレイ・ホッケ・タコ・トラ・ソイ	FP魚礁3.00型 2,590個	70,000空m3
利礼海域(鬼脇)	利尻富士町	14	～	23	1,792,000	1,702,257	カレイ・ホッケ	FP魚礁3.00型 3,626個	98,000空m3
利礼海域(利尻根)	利尻町	20	～	23	544,000	513,856	カレイ・ホッケ・タコ・トラ・ソイ	FP魚礁3.00型 624個 スリースターリーフ・2SN-F(鋼製魚礁) 12基	28,000空m3

(3) 広域漁場整備事業(産卵礁)

(単位:千円)

地区名(漁場名)	実施場所	全 体 計 画							
		年 度		計画事業費	事業費(実績)	対象種	内 容		
		開始	終了						
宗谷海域(枝幸)	枝幸町	12	～	15	640,000	550,555	ミスダゴ	ミスダゴ産卵礁オクトム 2,780基	634,500㎡
宗谷海域(稚咲内)	豊富町	12	～	19	958,000	922,252	ミスダゴ	ミスダゴ産卵礁オクトム 5,020基	1,129,500㎡ 一式
利礼海域(金崎)	利尻富士町	14	～	18	341,000	336,111	ミスダゴ	ミスダゴ産卵礁オクトム 1,650基	660,000㎡

(4) 水産環境整備事業

(単位:千円)

地区名(漁場名)	実施場所	全 体 計 画							
		年 度		計画事業費	事業費(実績)	対象種	内 容		
		開始	終了						
日本海宗谷(鬼脇南部)	利尻富士町	24	～	3	1,272,000	1,200,826	カレイ類・ホッケ・タコ・ヒラメ・ソイ類	FP魚礁3.00型 1,935個	52,500空m3
日本海宗谷(利尻南部)	利尻町	24	～	28	744,000	737,693	カレイ類・ホッケ・タコ・ソイ類	FP魚礁3.00型 780個 スリースターリーフ・2SN-F(鋼製魚礁) 15基	35,000空m3
日本海宗谷(礼文北部)	礼文町	24	～	3	1,577,000	1,431,097	カレイ類・ホッケ・タコ・トラ・ソイ類	FP魚礁3.00型 2,580個	70,000空m3
日本海宗谷(利尻根東)	利尻町	29	～	2	804,000	617,450	カレイ類・ホッケ・タコ・ソイ類	FP魚礁3.00型 515個 KK-15(鋼製魚礁) 15基	35,000空m3
日本海宗谷(鷺泊)	利尻富士町	29	～	2	366,000	361,719	カレイ類・ホッケ・ヒラメ・タコ・ソイ類	FP魚礁3.00型 518個	14,000空m3
日本海宗谷(白浜)	礼文町	25	～	28	276,000	250,294	キタムラサキウニ・ソイ類	囲い礁	18,000㎡
日本海宗谷(杵形神居)	利尻町	25	～	25	55,000	51,765	キタムラサキウニ・ソイ類	囲い礁	4,800㎡
日本海宗谷(久連)	利尻町	25	～	28	143,000	136,674	リシリコンブ・ソイ類	囲い礁	12,500㎡
日本海宗谷(二石)	利尻富士町	25	～	27	123,000	117,650	キタムラサキウニ・ソイ類	囲い礁	10,000㎡
日本海宗谷(幌泊)	礼文町	29	～	2	303,000	297,417	キタムラサキウニ・ソイ類	囲い礁	20,000㎡
日本海宗谷(神磯)	利尻町	29	～	29	55,000	48,524	リシリコンブ・ソイ類	囲い礁	2,900㎡
日本海宗谷(南浜)	利尻富士町	30	～	30	63,000	56,808	キタムラサキウニ・ソイ類	囲い礁	5,000㎡
日本海宗谷(利尻日出町)	利尻町	30	～	1	85,000	77,348	キタムラサキウニ・ソイ類	囲い礁	6,000㎡
日本海宗谷(利尻泉町)	利尻町	30	～	3	321,000	306,856	キタムラサキウニ・ソイ類	囲い礁	24,000㎡
日本海宗谷(北蘭泊)	利尻町	2	～	3	97,000	83,380	リシリコンブ・ソイ類	囲い礁	6,000㎡

(実施中)

(単位:千円)

地区名(漁場名)	実施場所	全 体 計 画							
		年 度		計画事業費	対象種	内 容			
		開始	終了						
オホーツク海地区(頓別)	浜頓別町	2	～	5	688,000		ホタテガイ・マガレイ	ホタテガイ漁場・マガレイ漁場造成	1,390.56ha
日本海宗谷(金田岬沖)	礼文町	4	～	13	1,207,500		ソイ類・ホッケ・マガラ・カレイ類・ミスダゴ	FP魚礁3.00型 1548個	4,200空m3
日本海宗谷(富士岬沖)	利尻富士町	4	～	8	590,500		ヒラメ・ソイ類・ホッケ・カレイ類・ミスダゴ	FP魚礁3.00型 774個	21,000空m3
日本海宗谷(鬼脇沖)	利尻富士町	4	～	13	1,326,500		ヒラメ・ソイ類・ホッケ・カレイ類・ミスダゴ	FP魚礁3.00型 1806個	49,000空m3
日本海宗谷(利尻根周辺)	利尻町	4	～	13	1,762,900		ヒラメ・ホッケ・カレイ類・ミスダゴ	FP魚礁3.00型 976個 スリースターリーフ・2SN-F(鋼製魚礁) 32基	56,000空m3
日本海宗谷(利尻西部沖)	利尻町	4	～	4	99,400		ミスダゴ	オホム2段積み産卵礁 150基	3.00ha

II 水産業競争力強化緊急事業(令和4年度実績)

意欲ある漁業者が将来にわたり希望をもって漁業経営に取り組むことができるよう、「広域浜プラン」等に基づくリース方式による漁船導入や産地施設の再編整備、生産性向上や省力・省コスト化に資する漁業用機器等の導入、漁港施設の整備等を支援することにより、持続可能な収益性の高い操業体制への転換を推進するとともに浜の活性化を主導すべき漁協の経営・事業改善の取組を促進させるべく、支援しています。

① 水産業競争力強化緊急施設整備事業

- 令和4年度事業実績（令和3年補正）

(単位:千円)

事業主体	事業内容	事業費	負担区分			
			国費	道費	市町村費	漁協等
頓別漁業協同組合	密漁等監視施設	96,200.0	48,100.0	0	24,050.0	24,050

III 地域づくり総合交付金(令和4年度実績)

○ 漁業振興設備等整備事業

漁業振興設備等整備事業は、地域づくり総合交付金の事業区分の一つであり、地域水産業の体質強化を図るために必要な機械・器具等の設備整備及び、当該設備整備に付随する設置工事等に対し支援しています。

(単位:千円)

市町村名	事業主体	事業内容	事業費	負担区分	
				道費	市町村費
稚内市	宗谷漁協	ほたて活貝施設建設 (建設主体工事)	205,700	62,300	143,400
稚内市	宗谷漁協	ほたて活貝施設建設 (畜養施設工事)	33,770	15,300	18,470
礼文町	香深漁協	冷凍施設改修、 冷蔵凍結機整備	77,396	35,100	42,296
礼文町	香深漁協	冷風乾燥機更新	28,699	13,000	15,699
利尻富士町	利尻漁協	昆布倉庫整備	33,397	15,100	18,297
利尻富士町	利尻漁協	缶詰製造機整備	6,991	3,100	3,891

IV 北海道離島漁業再生支援交付金(令和4年度実績)

○ 離島漁業再生事業交付金(基本交付金)

離島地域の漁業集落が行う漁場の生産力の向上に関する取組等を支援するための交付金です。

(単位:千円)

市町村名	対象集落	事業費	負担区分			市町村費
			交付金			
			国費	道費	交付額計	
利尻富士町	鴛泊地区漁業集落	43,252	21,626	10,813	32,439	10,813
	鬼脇地区漁業集落					
利尻町	仙法志地区漁業集落	35,130	17,565	8,783	26,348	8,783
	杓形地区漁業集落					
礼文町	香深地区漁業集落	45,994	22,997	11,499	34,496	11,499
	船泊地区漁業集落					
合計		124,376	62,188	31,094	93,282	31,094

※市町村費には事業者負担額を含む

○ 北海道離島漁業再生支援推進交付金

交付金交付にあたって、適正かつ円滑な実施の促進に資するため、交付金に係る市町村の事務に必要な経費に充てるための交付金です。

(単位:千円)

市町村名	事業費	負担区分			市町村費	
		交付金				
		国費	道費	交付額計		
利尻富士町	760	760	0	760	0	
利尻町	763	760	0	760	3	
礼文町	640	640	0	640	0	
合計		2,163	2,160	0	2,160	3

○ 離島漁業新規就業者特別対策事業交付金

漁船、漁具等のリースの取組を推進し、新規就業者の確保・定着を促進するための交付金です。

(単位:千円)

市町村名	対象集落	事業費	負担区分			市町村費
			交付金			
			国費	道費	交付額計	
利尻町	仙法志地区漁業集落 杓形地区漁業集落	2,707	1,354	677	2,031	677

○ 特定有人国境離島漁村支援交付金

水産物等地域資源を活用した漁業集落の雇用創出活動を支援するための交付金です。

(単位:千円)

市町村名	対象集落	事業費	負担区分			市町村費
			交付金			
			国費	道費	交付額計	
利尻富士町	鴛泊地区漁業集落	29,719	14,860	7,430	22,289	7,430
	鬼脇地区漁業集落					
利尻町	仙法志地区漁業集落	59,721	27,615	13,808	41,423	18,299
	杓形地区漁業集落					
礼文町	香深地区漁業集落	22,663	10,362	4,089	14,451	8,213
	船泊地区漁業集落					
合計		112,104	52,837	25,326	78,163	33,941

※市町村費には事業者負担額を含む

V 海岸・漁港整備事業(令和4年度実績)

令和4年度道単独事業では、漁港海岸保全特別対策事業で3漁港、漁港整備事業(構造物)で12漁港(17地区)、漁港整備事業(浚渫)で2漁港、漁港維持補修事業で6漁港の整備及び維持補修を行いました。

1 漁港海岸保全特別対策事業

市町村名	漁港海岸名	事業費(千円)	事業内容
礼文町	幌泊	23,528	護岸(改良)
利尻町	仙法志	13,179	消波提(新設)
	御崎	33,010	消波提(新設)

2 漁港整備事業・維持補修事業(道単独事業)

(1) 漁港整備事業(構造物)

市町村名	漁港名	事業費(千円)	事業内容
枝幸町	オホーツク枝幸漁港(音標地区)	463	西防波堤(防舷材タラップ)
		2,384	用地(排水側溝)
	オホーツク枝幸漁港(乙忠部地区)	3,195	南防波堤(標識灯改良・反射板)
		820	東防波堤(反射板)
	オホーツク枝幸漁港(山臼地区)	990	-3.0m岸壁(車止め)
		1,716	-3.0m、-3.5m岸壁(車止め)
	オホーツク枝幸漁港(徳志別地区)	1,198	東防波堤(標識灯改良)
	オホーツク枝幸漁港(岡島地区)	670	北防波堤(係船環)
	オホーツク枝幸北漁港(問牧地区)	2,979	外防波堤(標識灯改良)
	オホーツク枝幸北漁港(目梨泊地区)	267	外防波堤(反射板)
		256	北防波堤(反射板)
		459	東防波堤(反射板)
		758	-3.5m岸壁(係船環)
		1,367	用地(排水側溝改良)
浜頓別町	頓別漁港	7,182	防砂堤(改良)
		850	南導流堤(ブロック撤去)
猿払村	浜猿払漁港	3,465	用地(改良)
	浜鬼志別漁港	1,628	用地(照明)
		3,597	-3.0m岸壁(車止め)
	知来別漁港	4,840	道路護岸(補修)
16,819		西護岸(改良)	
礼文町	浜中漁港(浜中地区)	2,734	用地(改良)
		2,470	船揚場(滑り材)
	差閑漁港	2,130	-2.5m物揚場(改良)
	礼文西漁港(元地地区)	991	北島防波堤(標識灯改良)
利尻町	仙法志漁港	2,695	南突堤(標識灯改良)
	新湊漁港(新湊地区)	297	船揚場(改良)
利尻富士町	雄忠志内漁港	847	道路(改良)

(2) 漁港整備事業(浚渫)

市町村名	漁港名	事業費(千円)	事業内容
礼文町	内路漁港	345	-2.5m泊地
	差閉漁港	7,995	-2.0m泊地

(3) 漁港維持補修事業

市町村名	漁港名	事業費(千円)	事業内容
枝幸町	オホーツク枝幸漁港(音標地区)	3,602	西防波堤・北防波堤(標識灯補修)
浜頓別町	頓別漁港	1,000	防砂堤補修
猿払村	浜鬼志別漁港	1,518	外防波堤(標識灯補修)
	知来別漁港	1,793	北防波堤・内護岸(標識灯補修)
利尻町	仙法志漁港	1,551	北突堤(標識灯補修)
利尻富士町	雄忠志内漁港	418	-3.0m岸壁補修

VI 増殖事業

1 さけ・ます

当管内の重要水産資源であるさけ・ますについては、国立研究開発法人水産研究・教育機構北海道区水産研究所・道及び民間団体の協力体制のもとで人工ふ化放流により増殖体制がすすめられており、増殖施設については、官民あわせて18施設が整備されています。(令和5年3月31日現在)

(1) 宗谷管内さけ・ます資源増大対策実施体制

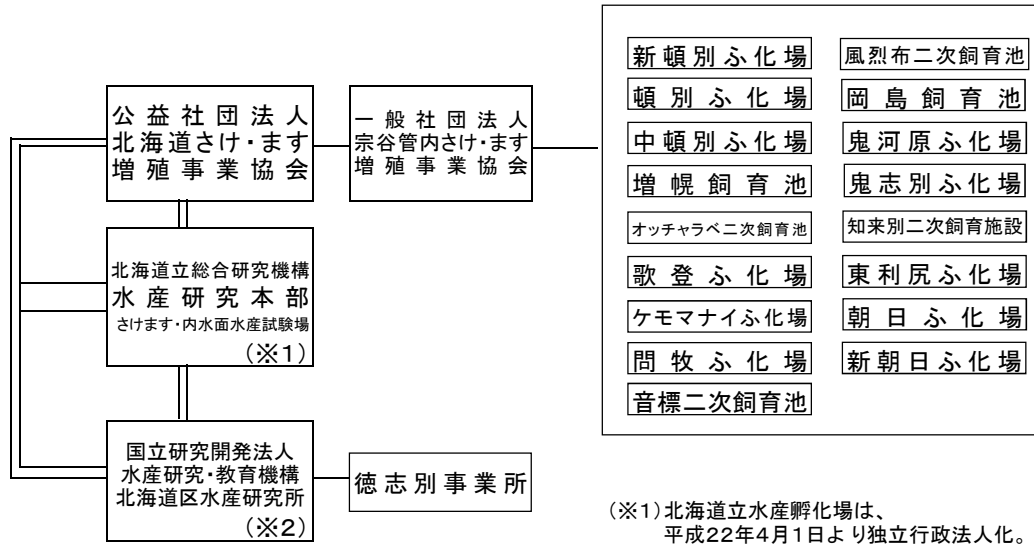

(※1)北海道立水産孵化場は、平成22年4月1日より独立行政法人化。

(※2)独立行政法人水産総合研究センターは、令和2年7月20日に組織再編。

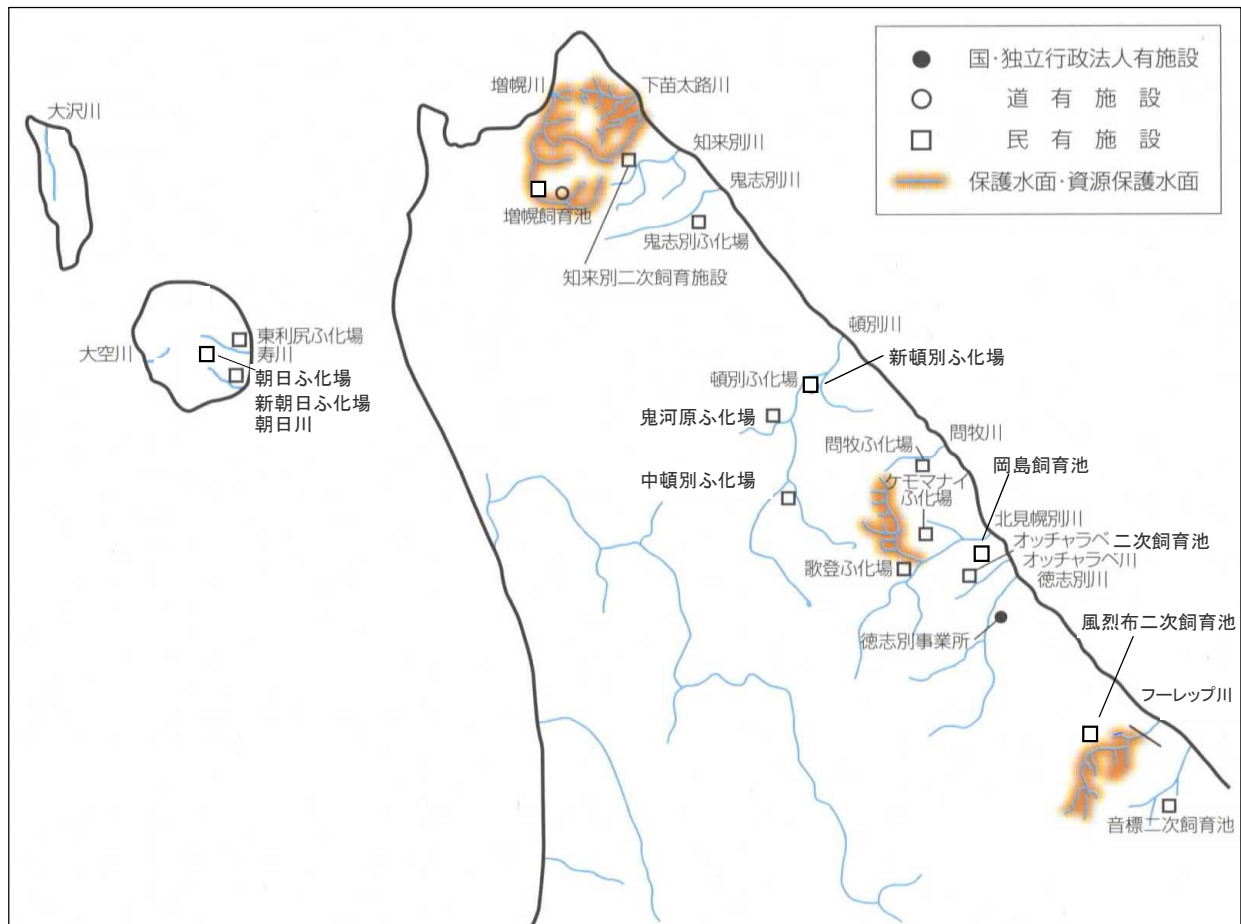

第2 水産業振興に関する施策の推進状況

(2) 宗谷管内さけ・ますふ化放流施設一覧(令和4年度)

(単位 卵：千粒、仔魚：千尾、稚魚：kg)

水系名	施設名	施設所有者/管理主体	収容能力(発眼卵含む)						用水種別
			さけ			ます			
			卵	仔魚	稚魚	卵	仔魚	稚魚	
徳志別川	国立研究開発法人 水産研究・教育機構 水産資源研究所 さけます部門 徳志別さけます事業所	国立研究開発法人水産研究・教育機構 水産資源研究所	25,600	20,140	8,510	2,000 さくら580	1,750 550	1,700 500	河川水及び地下水
頓別川	新頓別ふ化場	道増協・宗谷管内増協	19,800	20,200	12,700	0	0	0	河川水及び地下水
頓別川	頓別ふ化場	宗谷管内増協	15,700	7,000	7,200	0	5,000	0	河川水及び地下水
頓別川	中頓別ふ化場	道増協・宗谷管内増協	6,200	5,800	5,000	1,500	0	0	河川水及び地下水
増幌川	増幌飼育池	宗谷管内増協	0	0	5,100	0	1,000	2,000	河川水
徳志別川	オッチャラベ二次飼育池	道増協・宗谷管内増協	0	0	7,000	0	0	0	河川水
北見幌別川 パンクナイ川	歌登ふ化場	宗谷管内増協	7,700	3,700	2,200	6,700	5,300	5,300	河川水及び地下水
北見幌別川	ケモナイふ化場	道増協・枝幸漁協/宗谷管内増協	4,700	4,300	4,600	0	0	0	河川水及び湧水
北見幌別川	岡島飼育池	宗谷管内増協	0	0	5,000	0	0	0	河川水
問牧川	問牧ふ化場	枝幸漁協/宗谷管内増協	1,400	2,500	4,000	0	0	0	河川水及び湧水
音標川	音標二次飼育池	枝幸漁協	0	0	2,300	0	0	0	河川水
風烈布川	風烈布二次飼育池	枝幸漁協	0	0	2,300	0	0	0	河川水
頓別川	鬼原ふ化場	道増協/宗谷管内増協	0	0	0	5,800	5,000	2,200	河川水及び湧水
鬼志別川	鬼志別ふ化場	猿払村漁協/宗谷管内増協	3,200	8,700	4,500	7,000	5,200	2,200	河川水及び湧水
知来別川	知来別二次飼育施設	猿払村漁協/宗谷管内増協	0	0	6,000	0	0	2,000	河川水
寿川	東利尻ふ化場	道増協/利尻富士町・宗谷管内増協	8,400	8,200	6,700	0	0	0	湧水及び地下水
朝日川	朝日ふ化場	道増協/利尻富士町・宗谷管内増協	4,800	4,300	4,500	0	0	0	地下水・河川水
	新朝日ふ化場	利尻富士町・宗谷管内増協	7,700	7,000	6,500	0	0	0	地下水・河川水
合計			105,200	91,840	94,110	21,000	21,500	13,700	

(3) 箇所別さけ・ます稚魚放流実績

(単位：千尾)

年度	魚種	H30			R1			R2			R3			R4		
		さけ	ます	さくらす	さけ	ます	さくらす	さけ	ます	さくらす	さけ	ます	さくらす	さけ	ます	さくらす
音標川	996			998			998			998			998			
風烈布川	998			998			998			998			998			
徳志別川	11,465	1,818	518	11,513	1,741	511	11,490	1,700	507	11,409		509	11,303			
北見幌別川	11,544	5,627		11,883	5,535		11,460	5,964		11,523	5,629		11,997	1,296		
問牧川	3,351			3,370			3,348			3,294			3,257			
枝幸港	297			298			298			310			298			
目梨泊港	299			300			299			303			299			
山臼港	299			299			299			311			299			
浜猿港	512			486			510			495			495			
頓別川	17,608	5,073		17,357	5,044		17,468	5,096		17,385	5,296		17,692	1,574		
鬼志別川		2,287			2,358			2,371			2,628					
知来別川	10,679	2,625		10,508	2,159		10,761	2,880		10,461	2,528		10,939			
東浦港	499			499			499			499			499			
増幌川	3,753	2,475		3,707	2,656		3,510	2,376		3,719	2,311		3,643			
宗谷港	1,017			998			997			1,018			1,018			
声間漁港	1,194			1,196			1,196			1,191			1,193			
稚内港	597			597			597			595			596			
西稚内港	1,195			1,196			1,196			1,191			1,198			
抜海港	1,038			999			996			1,018			1,018			
稚咲内港	597			597			597			595			596			
寿川	2,808			2,798			2,799			2,686			2,989			
朝日川	4,054			3,958			4,382			4,140			4,635			
鬼脇港	1,992			1,992			1,992			1,992			1,996			
南浜港	498			498			498			498			498			
旭浜漁港	498			498			498			498			498			
香深井港	1,197			1,198			1,198			1,199			1,199			
船泊港	1,198			1,197			1,197			1,197			1,191			
合計	80,183	19,905	518	79,938	19,493	511	80,081	20,387	507	79,523	18,392	509	81,342	2,870	-	

(4) 水系別さけ・ます捕獲状況

(単位：尾)

水系	魚種	H30			R1			R2			R3			R4		
		計画数	実績数	達成率	計画数	実績数	達成率	計画数	実績数	達成率	計画数	実績数	達成率	計画数	実績数	達成率
徳志別	さけ	42,700	43,549	102.0%	42,700	67,815	158.8%	42,700	90,119	211.1%	42,700	97,323	227.9%	42,700	213,205	499.3%
	からふとます	28,200	53,068	188.2%	28,200	37,301	132.3%	28,200	47,803	169.5%	28,200	20,373	72.2%	28,200	5,860	20.8%
	さくらます	1,300	858	66.0%	1,300	1,015	78.1%	1,300	3,165	243.5%	1,300	1,154	88.8%	1,300	985	75.8%
北見幌	さけ	-	18,679	-	-	43,861	-	-	62,069	-	-	78,410	-	-	164,419	-
	からふとます	-	15,103	-	-	5,671	-	-	12,567	-	-	9,095	-	-	859	-
	さくらます	-	-	-	-	-	-	-	-	-	-	-	-	-	-	-
頓別	さけ	31,200	32,002	102.6%	31,200	63,474	203.4%	31,200	100,459	322.0%	31,200	100,827	323.2%	31,200	151,351	485.1%
	からふとます	15,800	25,159	159.2%	15,800	30,534	193.3%	15,800	15,165	96.0%	15,800	14,276	90.4%	15,800	3,843	24.3%
	さくらます	-	-	-	-	-	-	-	-	-	-	-	-	-	-	-
知来別	さけ	10,900	33,029	303.0%	10,900	34,554	317.0%	10,900	76,332	700.3%	10,900	97,453	894.1%	10,900	140,458	1288.6%
	からふとます	1,000	16,758	1675.8%	1,000	7,880	788.0%	1,000	1,888	188.8%	1,000	1,855	185.5%	1,000	-	-
	さくらます	-	-	-	-	-	-	-	-	-	-	-	-	-	-	-
増幌	さけ	-	6027	-	-	5,891	-	-	11,966	-	-	6,771	-	-	15,627	-
	からふとます	-	-	-	-	-	-	-	-	-	-	-	-	-	-	-
	さくらます	-	-	-	-	-	-	-	-	-	-	-	-	-	-	-
合計	さけ	84,800	127,259	150.1%	84,800	215,595	254.2%	84,800	340,945	402.1%	84,800	380,784	449.0%	84,800	685,060	807.9%
	からふとます	45,000	110,084	244.6%	45,000	81,386	180.9%	45,000	77,423	172.1%	45,000	45,599	101.3%	45,000	10,562	23.5%
	さくらます	1,300	858	66.0%	1,300	1,015	78.1%	1,300	3,165	243.5%	1,300	1,154	88.8%	1,300	985	75.8%