

第2 水産業振興に関する施策の推進状況

(2) 漁港整備状況

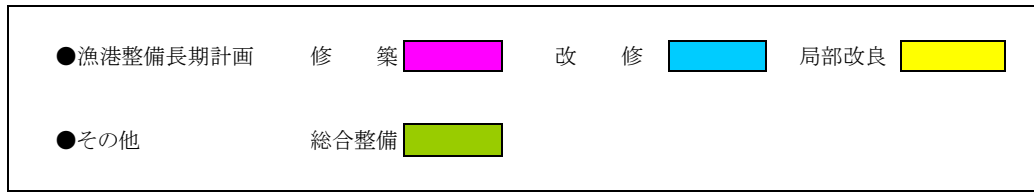

(単位:千円)

区 分				漁 港 整 備 長 期 計 画											
市町村	漁 港 (漁港番号)	種別	指 定 年 月 日	告 示 番 号	第 1 次	第 2 次	第 3 次	第 4 次	第 5 次	第 6 次	第 7 次	第 8 次	第 9 次		
					S26 ~ S29	S30 ~ S37	S38 ~ S43	S44 ~ S47	S48 ~ S51	S52 ~ S56	S57 ~ S62	S63 ~ H 5	H6 ~ H13		
枝幸町	オホーツク 枝幸(首標) 1120050	2	29.7.12	農 林 省 告 示 第 4 8 5 号		10,500	32,074	64,036	220,826		805,734	508,941	1,040,000		
								43,922	154,058	453,232	565,131	601,857	200,000		
	オホーツク 枝幸(乙忠部) 1120050	2	41.12.16	農 林 省 告 示 第 1 5 9 9 号								99,993			
					3,285	77,300	74,978	29,680	44,960	221,319	629,993	2,450,915	639,761		
	オホーツク 枝幸(山白) 1120050	2	26.6.29	農 林 省 告 示 第 2 4 3 号											
	オホーツク 枝幸(徳志別) 1120050	2	61.7.5	農 林 省 告 示 第 1 0 2 1 号									485,756	2,208,953	
										164,890	671,011	59,998	1,000,000		
オホーツク 枝幸(岡島) 1120050	2	52.3.31	農 林 省 告 示 第 3 5 8 号												
オホーツク 枝幸北(開校) 1120060	2	57.10.8	農 林 水 産 省 告 示 第 1 5 4 4 号								338,578	2,487,370	245,200		
オホーツク 枝幸(日繁田) 1120060	2	29.7.12	農 林 省 告 示 第 4 8 5 号			44,970	229,594	581,763	449,808		152,243	924,524	996,537		
浜頓別町	斜 内 1110050 頓 別 1120013	1	29.10.30	農 林 省 告 示 第 7 2 7 号			22,258	61,219	59,897	373,388	768,856	179,989	725,576		
猿払村	浜猿払 1110065 浜鬼志別 1120010 知来別 1110070	2	26.6.29① 48.6.15②	農 林 省 告 示 第 2 4 3 号	21,083	100,543	97,812	59,627	487,000	2,124,053	3,937,201	1,199,465	1,880,000		
稚内市	東 浦 1140010	4	38.2.14	農 林 省 告 示 第 1 5 0 号			146,860	231,900	403,190	829,900	99,892	1,582,010	3,076,900		
	宗谷(宗谷) 1110080	1	29.7.12	農 林 省 告 示 第 4 8 5 号			25,849	171,485	153,910	369,916	2,458,880				
	宗谷(瑞内) 1110080	1	52.3.31	農 林 水 産 省 告 示 第 3 5 9 号						100,000	1,333,685	80,000			
	宗谷(清浜) 1110080	2	52.3.31	農 林 水 産 省 告 示 第 3 5 9 号						369,916	1,125,195	6,847			
	富 磯 1120020	2	26.10.17	農 林 省 告 示 第 3 6 9 号		6,000	6,449	18,710	102,796	413,572	185,664		2,935,215		
声 間 1110090	1	27.10.6	農 林 省 告 示 第 3 5 9 号				15,954		322,950	979,611	919,918	226,000			
恵山泊 1120025	2	29.7.12① 57.2.1②	農 林 省 告 示 第 4 9 2 号			44,395	75,562	29,920	168,940	1,276,608		398,547			
西稚内 1110110	1	26.10.27	農 林 省 告 示 第 3 6 9 号		21,000		20,981	14,950	384,529	518,184	86,565				
抜 海 1140015	4	26.6.19① 48.2.5④	農 林 省 告 示 第 2 4 3 号		27,700	181,203	109,355	56,598	777,200	3,918,200	4,552,555	5,266,872	3,639,010		
豊富町	稚咲内 1110115	1	52.3.31	農 林 省 告 示 第 7 2 7 号					29,992	469,923	999,927	1,777,496	4,040,000		

第2 水産業振興に関する施策の推進状況

(単位:千円)

区 分			漁 港 整 備 長 期 計 画										
市町村	漁 港 (漁港番号)	種別	指 定 年 月 日	告 示 番 号	第 1 次 S26 ~ S29	第 2 次 S30 ~ S37	第 3 次 S38 ~ S43	第 4 次 S44 ~ S47	第 5 次 S48 ~ S51	第 6 次 S52 ~ S56	第 7 次 S57 ~ S62	第 8 次 S63 ~ H 5	第 9 次 H 6 ~ H13
礼文町	東上泊 1110120	1	27.10.6	農林省告示 第492号		9,000	17,740	12,971	29,950	389,910	1,994,095	2,189,499	284,000
	幌泊 1110130	1	43.3.30	農林省告示 第466号				41,692	193,964	273,867	326,595	437,492	
	浜中(浜中) 1110135	1	48.3.27	農林省告示 第728号					59,967	443,512	429,785	98,543	
	浜中(江戸屋) 1110135		57.10.8	農林水産省告示 第1545号							124,796	1,228,641	300,000
	須古頓 1110140	1	28.12.28	農林省告示 第902号		20,635	79,604	10,000	63,020	285,639	199,684	2,143,427	2,608,625
	礼文西(鉄府) 1140020	4	28.12.28① 37.10.25④	農林省告示 第902号			95,320	255,000		1,210,200	1,547,852	1,966,018	
	西上泊 1110150	1	28.10.6	農林省告示 第492号		8,100	6,876		44,938	84,000	117,200	17,793	724,200
	宇達内 1110155	1	61.3.27	農林水産省告示 第500号							65,031	514,093	1,500,000
	礼文西(元地) 1140030	4	27.11.24	農林省告示 第609号		144,397	324,198	320,800		115,137	1,478,066	2,308,979	2,444,900
	知床 1110160	1	27.10.6	農林省告示 第492号		8,850	39,037		29,950	110,912	128,792		174,000
	差閉 1110170	1	29.10.30	農林省告示 第727号		22,400	20,857		104,953	576,911	92,592	199,254	
	香深井 1110180	1	27.10.6	農林省告示 第492号		7,800	5,962	88,087	29,900	47,980	137,200	60,000	752,447
	内路 1110190	1	28.12.28	農林省告示 第902号			69,910	228,066	30,000	125,940	480,185	392,368	
利尻町	新湊(新湊) 1110200	1	27.10.6	農林省告示 第492号		17,250	51,256	242,370	29,900	115,156	1,904,264	1,029,870	975,545
	新湊(栄浜) 1110200		57.5.4	農林水産省告示 第492号							888,093	643,745	
	蘭泊 1110210	1	28.7.18	農林省告示 第243号			27,069	84,673	189,499	401,183	779,593	631,876	
	仙法志 1140040	4	26.6.9	農林省告示 第243号	49,300	232,650	331,651	359,800	581,960	770,700	1,802,133	75,998	300,000
	御崎 1110220	1	27.10.6	農林省告示 第1021号		4,800			44,870	82,158	98,772	195,228	69,811
利尻 富士町	鬼脇(南浜) 1110230	1	27.11.24	農林省告示 第609号		24,815	69,940		44,920	130,158	182,512	120,085	90,000
	鬼脇(旭浜) 1110230		29.10.30	農林省告示 第727号			12,198		59,870	408,992	490,897	79,980	190,000
	雄忠志内 1110250	1	27.10.6	農林省告示 第492号		10,500	75,824	75,055	249,420	751,904	921,500	1,199,110	996,637
	本泊(本泊) 1120040	2	27.11.24	農林省告示 第609号		24,000	70,848	166,860		49,500	92,150	211,396	300,000
	本泊(大磯) 1120040		H3. 5.18	農林水産省告示 第639号								100,000	1,701,675

## 第2 水産業振興に関する施策の推進状況

○水産基盤整備事業	直轄特定漁港漁場整備事業		地域水産物供給基盤整備事業(～H22)	
	広域水産物供給基盤整備事業(～H22)		水産生産基盤整備事業	
	水産流通基盤整備事業		水産物供給基盤機能保全事業	
	漁港施設機能強化事業		漁港漁場機能高度化事業(～H17)	
			漁村再生交付金(H18～H22)	
○農山漁村地域整備交付金	漁港漁村環境整備事業(漁村再生交付金事業)		水産物供給基盤整備事業(地域水産物供給基盤整備事業)	
○地方創生整備推進交付金(地方創生整備推進交付金)			強い水産業づくり交付金(～H28)	
			浜の活力再生交付金(H29～)	
			(漁港漁村活性化対策事業)	
○その他	漁村づくり総合整備事業(旧漁港漁村総合整備事業)			
	漁港機能増進事業			

漁港名	年度																						
	H14	H15	H16	H17	H18	H19	H20	H21	H22	H23	H24	H25	H26	H27	H28	H29	H30	R1	R2	R3	R4	R5	
オホーツク 枝幸(富樫)	531,988	264,000	345,163	209,599	337,566	282,949	300,812	297,510	22,796	84,315	387,839	298,840	265,810	50,641		93,212	424,820	324,874	411,656	615,683	163,471	361,006	
1120050 オホーツク 枝幸(乙忠部)	141,000		31,432	100,057	90,273	151,504	84,009	108,383	159,905	246,538	191,552	6,727	52,985		18,381	6,801	90,625	91,043	211,391	259,673	262,975	127,992	
1120050 オホーツク 枝幸(山田)	200,000												164,311	14,559	282,236	68,181	177,768	171,626	228,527	206,024	520,229	481,433	
1120050 オホーツク 枝幸(徳志別)													153,360	79,347	154,634	48,902	78,799	9,460	6,905	49,942	186,098	211,035	
1120050 オホーツク 枝幸(岡島)				31,467	159,292	93,722	66,164	66,295								48,294	31,171	41,482	38,894	8,319		75,582	
1120050 オホーツク 枝幸(北門伏)		22,720	20,498	196,681	185,425	119,783	165,810	75,027	5,586		33,632	98,553	159,343	29,290	24,875	47,293	35,681	21,835	6,411	9,487	45,471	311,149	
1120060 オホーツク 枝幸(七日笠)	70,765	211,602	166,132	172,380	104,082	48,982	236,903	457,165	488,744	197,180	304,794						28,026		140,374	291,984	405,365	308,791	
1120060																							
斜内																33,028	17,843	35,987	88,138			7,151	
1110050 頓別	100,000	152,512	124,099	129,543	113,301	289,670	145,375	75,089	110,975	67,347													
1120013													282,679	144,472	142,604	338,516	397,828	72,008	499,282	876,997	486,777	351,245	
浜旗弘																10,476	1,912		53,959	114,183	380,622	270,072	
1110065 浜鬼志別	35,000	19,000	30,438	181,132	324,976	367,010	377,266	222,149	310,496	141,624	215,103	378,924	251,586	324,100	612,047	109,464	55,541	89,464	169,945	699,374	437,367	30,569	
1120010 知床別	130,000	120,000	99,512	112,271	172,224	67,761	125,480	360,679	292,089	279,205	142,953	624,413	212,020	630,358	286,556	173,027	112,434	155,291	122,641	104,825	385,642	345,609	
1120070																							
東浦	579,300	320,000	389,600	469,600	413,700	695,183	350,805	211,818	349,335	243,383	161,285	305,718	1,032,214		50,436	219,433	287,604	113,743	785,730	24,970	70,180	1,374,580	
1140010 宗谷(宗谷)	224,000						151,359	170,429					72,020	194,221	106,938	48,894							
1110080 宗谷(増内)				11,661	9,471	9,485	66,615											28,772	115,402	114,385		39,930	297,682
1110080 宗谷(清浜)	37,000	52,715	93,888	76,487	76,473	225,540	(上記を含む)	(上記を含む)															
1110080 富磯	255,000	144,000	141,050	92,212																			
1120020 声問	116,210	293,858	293,481	198,223																			
1110090 恵山泊	144,790	252,000	145,346	118,220	67,325						2,741	559		47,588	23,749	20,533	18,648	122,351					
1120025 西権内	80,000	70,000															128	10,684	18,244	16,321		62,656	
1110110 抜海	359,300	438,200	339,600	299,700	677,500	17,215	309,313	731,724	361,221	290,600	510,092	109,864		748,882	390,181	118,287	67,488	469,631	610,493	185,530	219,035	257,797	
1140015																							
稚岐内	130,000	80,000	199,297	159,171	149,436	150,440										30,549	37,767	19,351	19,971	33,199	65,666	59,983	244,079
1110115																							

第2 水産業振興に関する施策の推進状況

漁港名	年度																					
	H14	H15	H16	H17	H18	H19	H20	H21	H22	H23	H24	H25	H26	H27	H28	H29	H30	R1	R2	R3	R4	R5
東上泊 1110120	181,000	52,000														6,410	31,857	51,598		26,380		68,092
幌泊 1110130			43,567	193,590	90,652	(H20～繰上)	98,070						57,931	52,553	31,196	22,239						
浜中(浜中) 1110135	128,000	74,220	191,687	158,835	104,286	38,071	45,015	110,215					26,676	25,679	47,363	37,338	27,923	53,163		38,941		24,999
浜中(江戸型) 1110135	22,000	17,740	62,325	129,225	81,474	57,106	(上記に含む)	(上記に含む)														
須古頓 1110140				123,455	91,015	133,742	126,552	305,169	329,616	374,493	370,335										61,439	37,760
札文西(鉄粉) 1140020								20,946	44,673	131,018	28,263	645,936	681,668					95,200	137,280	213,840	286,611	
西上泊 1110150	117,500	75,200	161,190	151,118	288,892	139,914	147,537	17,161	74,267	69,069						7,333						
宇遠内 1120013																						
札文西(元地) 1140030					34,710	100,233	347,604	230,480	78,982	183,121	62,714			295,664	262,408	47,827	123,766	306,850	84,150	100,100	282,058	128,541
知床 1110160	122,000	115,000	141,383	165,265	77,257	47,288	59,727					22,197	23,101		3,957	11,787						
差閉 1110170								28,869		50,715	6,731	188,643	156,902	58,550	48,639	18,302	52,320			40,305	53,897	23,595
香深井 1110180												69,930										
内路 1110190	40,000	130,000		90,779	69,391	61,319	92,918	166,725	18,837				44,550									
新湊(新湊) 1110200				47,817	46,141	44,987	72,427			17,000	100,370	64,919	39,632	56,222	62,461	33,143			16,323			
新湊(栄浜) 1110200				5,924			(上記に含む)														45,254	100,793
蘭泊 1110210				67,593	21,942	311,623	282,093	32,550		20,150	74,995	66,352		161								34,364
仙法志 1140040				7,410	74,257	134,986	332,592	221,687	282,891	549,318	373,633			241,606	417,599	135,589		100,475	38,820	27,660		
御崎 1110220												3,402	56,992		161							17,974
鬼脇(南浜) 1110230	92,500	290,000	199,357	184,104	179,108	209,318	104,691								161							
鬼脇(旭浜) 1110230															362	10,381	16,846					
雄忠志内 1110250	24,906	61,987				19,764	24,875	198,965	397,793	199,962	964,698	332,359	96,552	315,230	167,274	47,833	23,880	72,530	77,902			
本泊(本泊) 1120040	170,000			49,636	59,933	68,598	50,047					31,624	24,958		323	21,923	8,725			32,455		
本泊(大磯) 1120040				16,346	19,676	(上記に含む)	(上記に含む)								161							

## 6 水産基盤整備事業(漁場)実績 (平成26年度～令和5年度)

### ●完成済

(事業費単位:千円)

地区名	漁場名	実施場所	年度	事業費 (実績)	対象魚種	整備内容	
日本海宗谷	鬼脇南部	利尻富士町	H24 ~ R3	1,200,826	カレイ類・ホッケ・タコ・ヒラメ・ソイ類	FP魚礁3.00型	1,935個 52,500空m3
	利尻南部	利尻町	H24 ~ H28	737,693	カレイ類・ホッケ・タコ・ソイ類	FP魚礁3.00型 スリースターリーフ-2SN-F	780個 15基 35,000空m3
	礼文北部	礼文町	H24 ~ R3	1,431,097	カレイ類・ホッケ・タコ・トラ・ソイ類	FP魚礁3.00型	2,580個 70,000空m3
	利尻根東	利尻町	H29 ~ R2	617,450	カレイ類・ホッケ・タコ・ソイ類	FP魚礁3.00型 KK-15	515個 15基 35,000空m3
	鷺泊	利尻富士町	H29 ~ R2	361,719	カレイ類・ホッケ・タコ・ヒラメ・ソイ類	FP魚礁3.00型	518個 14,000空m3
	白浜	礼文町	H25 ~ H28	250,294	キタムラサキウニ・ソイ類	囲い礁	18,000m2
	久連	利尻町	H25 ~ H28	136,674	リシコンブ・ソイ類	囲い礁	12,500m2
	二石	利尻富士町	H25 ~ H27	117,650	キタムラサキウニ・ソイ類	囲い礁	10,000m2
	幌泊	礼文町	H29 ~ R2	297,417	キタムラサキウニ・ソイ類	囲い礁	20,000m2
	神磯	利尻町	H29 ~ H29	48,524	リシコンブ・ソイ類	囲い礁	2,900m2
	南浜	利尻富士町	H30 ~ H30	56,808	キタムラサキウニ・ソイ類	囲い礁	5,000m2
	利尻日出町	利尻町	H30 ~ R1	77,348	キタムラサキウニ・ソイ類	囲い礁	6,000m2
	利尻泉町	利尻町	H30 ~ R3	306,856	キタムラサキウニ・ソイ類	囲い礁	24,000m2
	北蘭泊	利尻町	R2 ~ R3	83,380	リシコンブ・ソイ類	囲い礁	6,000m2
利尻西部沖	利尻町	R4 ~ R4	99,440	ミスダコ	オケム2段積み産卵礁	150基 3.00ha	

### ●実施中

(事業費単位:千円)

地区名	漁場名	実施場所	年度	事業費 (実績)	対象魚種	整備内容	
オホーツク海	頓別	浜頓別町	R2 ~ R5	688,000	ホタテガイ・マガレイ	ホタテガイ漁場・マガレイ漁場造成	1,390.56ha
日本海宗谷	金田岬沖	礼文町	R4 ~ R13	1,207,500	ソイ類・ホッケ・マダラ・カレイ類・ミスダコ	FP魚礁3.00型	1,548個 42,000空m3
	富士岬沖	利尻富士町	R4 ~ R8	590,500	ソイ類・ホッケ・マダラ・カレイ類・ミスダコ	FP魚礁3.00型	774個 21,000空m3
	鬼脇沖	利尻富士町	R4 ~ R13	1,326,500	ソイ類・ホッケ・マダラ・カレイ類・ミスダコ	FP魚礁3.00型	1,806個 49,000空m3
	利尻根周辺	利尻町	R4 ~ R13	1,762,900	ヒラメ・ホッケ・カレイ類・ミスダコ	FP魚礁3.00型 スリースターリーフ-2SN-F	976個 32基 56,000空m3
	赤岩地先	礼文町	R4 ~ R8	233,400	キタムラサキウニ・ソイ類	囲い礁	1.20ha
	栄浜地先	利尻町	R4 ~ R6	133,000	キタムラサキウニ・ソイ類	囲い礁	0.50ha
	神磯地先	利尻町	R4 ~ R8	268,400	キタムラサキウニ・ソイ類	囲い礁	1.00ha
	清川地先	利尻富士町	R4 ~ R7	180,900	キタムラサキウニ・ソイ類	囲い礁	1.00ha

## II 地域づくり総合交付金（令和5年度実績）

### ○ 漁業振興設備等整備事業

漁業振興設備等整備事業は、地域づくり総合交付金の事業区分の一つであり、地域水産業の体質強化を図るために必要な機械・器具等の設備整備及び、当該設備整備に付随する設置工事等に対し支援しています。

（単位：千円）

市町村名	事業主体	事業内容	事業費	負担区分	
				道費	市町村費
枝幸町	枝幸漁協	漁業振興設備整備等	52,965	24,000	28,965
礼文町	香深漁協	漁業作業経労化機能設備整備	11,869	5,300	6,569
礼文町	香深漁協	冷凍施設改修	63,910	29,000	34,910
礼文町	船泊漁協	地域研修施設整備	233,750	16,300	217,450
利尻富士町	利尻漁協	漁業振興設備等整備 (ホタテ養殖)	12,941	5,800	7,141

V 北海道離島漁業再生支援交付金(令和5年度実績)

○ 離島漁業再生事業交付金(基本交付金)

離島地域の漁業集落が行う漁場の生産力の向上に関する取組等を支援するための交付金です。  
(単位:千円)

市町村名	対象集落	事業費	負担区分			市町村費
			交付金			
			国費	道費	交付額計	
利尻富士町	鴛泊地区漁業集落	43,252	21,626	10,813	32,439	10,813
	鬼脇地区漁業集落					
利尻町	仙法志地区漁業集落	35,130	17,565	8,783	26,348	8,783
	杵形地区漁業集落					
礼文町	香深地区漁業集落	43,303	21,652	10,826	32,478	10,826
	船泊地区漁業集落					
合計		121,685	60,843	30,422	91,265	30,422

※市町村費には事業者負担額を含む

○ 北海道離島漁業再生支援推進交付金

交付金交付にあたって、適正かつ円滑な実施の促進に資するため、交付金に係る市町村の事務に必要な経費に充てるための交付金です。

(単位:千円)

市町村名	事業費	負担区分			市町村費	
		交付金				
		国費	道費	交付額計		
利尻富士町	760	760	0	760	0	
利尻町	764	760	0	760	4	
礼文町	602	602	0	602	0	
合計		2,126	2,122	0	2,122	4

○ 離島漁業新規就業者特別対策事業交付金

漁船、漁具等のリースの取組を推進し、新規就業者の確保・定着を促進するための交付金です。

(単位:千円)

市町村名	対象集落	事業費	負担区分			市町村費
			交付金			
			国費	道費	交付額計	
利尻町	仙法志地区漁業集落 杵形地区漁業集落	3,100	1,550	775	2,325	775

○ 特定有人国境離島漁村支援交付金

水産物等地域資源を活用した漁業集落の雇用創出活動を支援するための交付金です。

(単位:千円)

市町村名	対象集落	事業費	負担区分			市町村費
			交付金			
			国費	道費	交付額計	
利尻富士町	鴛泊地区漁業集落	34,692	17,346	8,673	26,019	8,673
	鬼脇地区漁業集落					
利尻町	仙法志地区漁業集落	32,430	16,215	8,108	24,323	8,108
	杵形地区漁業集落					
礼文町	香深地区漁業集落	9,772	4,575	1,144	5,719	4,054
	船泊地区漁業集落					
合計		76,894	38,136	17,925	56,061	20,835

※市町村費には事業者負担額を含む

## IV 海岸・漁港整備事業(令和6年度実績)

令和5年度道単独事業では、漁港海岸保全特別対策事業で3漁港、漁港整備事業(構造物)で9漁港(11地区)、漁港整備事業(浚渫)で1漁港、漁港維持補修事業で6漁港(8地区)の整備及び維持補修を行いました。

## 1 漁港海岸保全特別対策事業

市町村名	漁港海岸名	事業費(千円)	事業内容
礼文町	幌泊	11,370	護岸(改良)
利尻町	仙法志	9,812	消波提(新設)
	御崎	28,050	消波提(新設)

## 2 漁港整備事業・維持補修事業(道単独事業)

## (1) 漁港整備事業(構造物)

市町村名	漁港名	事業費(千円)	事業内容
枝幸町	オホーツク枝幸漁港(音標地区)	4,301	道路(舗装工・排水工)
		4,371	外防波堤(標識灯改良)
	オホーツク枝幸漁港(乙忠部地区)	438	北防波堤(点検梯子)
		469	用地(排水工)
		3,810	-4.0m岸壁(舗装工・排水工)
	オホーツク枝幸漁港(山臼地区)	4,019	護岸(改良)
		3,150	-3.0m岸壁(車止め)
		2,041	用地(係船環)
	オホーツク枝幸北漁港(目梨泊地区)	3,232	用地(側溝改良)
	猿払村	浜鬼志別漁港	5,687
稚内市	抜海漁港	5,687	外防波堤(標識灯改良)
礼文町	浜中漁港(浜中地区)	1,000	船揚場(滑り材)
		6,233	-2.5m物揚場(改良)
	差閉漁港	1,107	用地(舗装工)
利尻町	御崎漁港	1,991	-2.0m物揚場(改良)
		2,420	用地護岸(改良)
利尻富士町	鬼脇漁港(旭浜地区)	1,320	東防波堤(標識灯改良)
	本泊漁港(大磯地区)	2,343	用地(照明灯改良)

## (2) 漁港整備事業(浚渫)

市町村名	漁港名	事業費(千円)	事業内容
礼文町	差閉漁港	7,653	-2.0m泊地

## (3) 漁港維持補修事業

市町村名	漁港名	事業費(千円)	事業内容
枝幸町	オホーツク枝幸漁港(音標地区)	2,534	-3.5m岸壁補修
	オホーツク枝幸漁港(山臼地区)	1,772	-3.0m岸壁補修
	オホーツク枝幸北漁港(目梨泊地区)	461	北防波堤(点検梯子補修)
稚内市	声間漁港	2,310	導流提(標識灯補修)
	抜海漁港	847	-3.0m岸壁(係船柱補修)
		2,926	外防波堤(標識灯補修)
礼文町	浜中漁港(浜中地区)	558	船揚場(滑り材補修)
	浜中漁港(江戸屋地区)	515	-2.5m物揚場補修
	内路漁港	451	船揚場(滑り材補修)

V 増殖事業

1 さけ・ます

当管内の重要水産資源であるさけ・ますについては、国立研究開発法人水産研究・教育機構北海道区水産研究所・道及び民間団体の協力体制のもとで人工ふ化放流により増殖体制がすすめられており、増殖施設については、官民あわせて18施設が整備されています。(令和6年3月31日現在)

(1) 宗谷管内さけ・ます資源増大対策実施体制

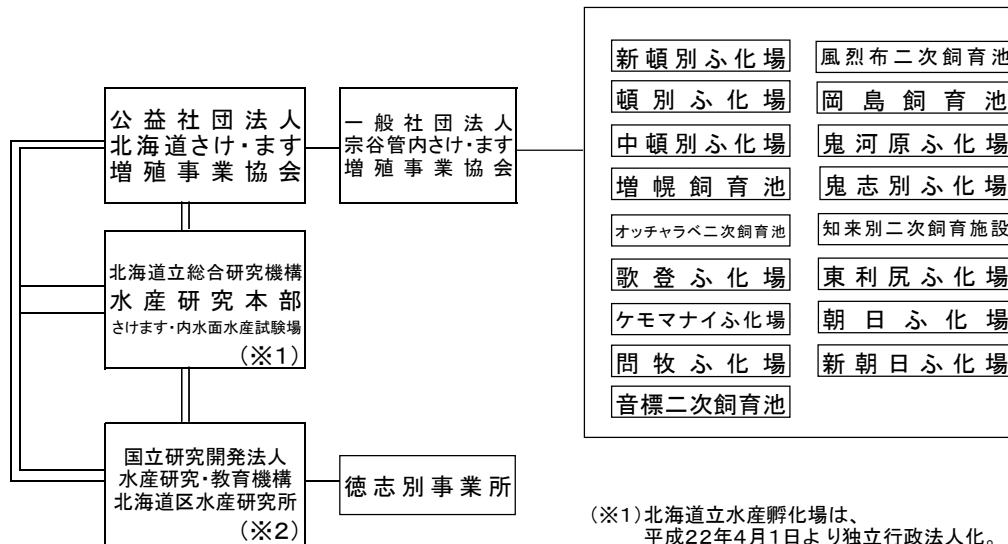

(※1)北海道立水産孵化場は、平成22年4月1日より独立行政法人化。

(※2)独立行政法人水産総合研究センターは、令和2年7月20日に組織再編。

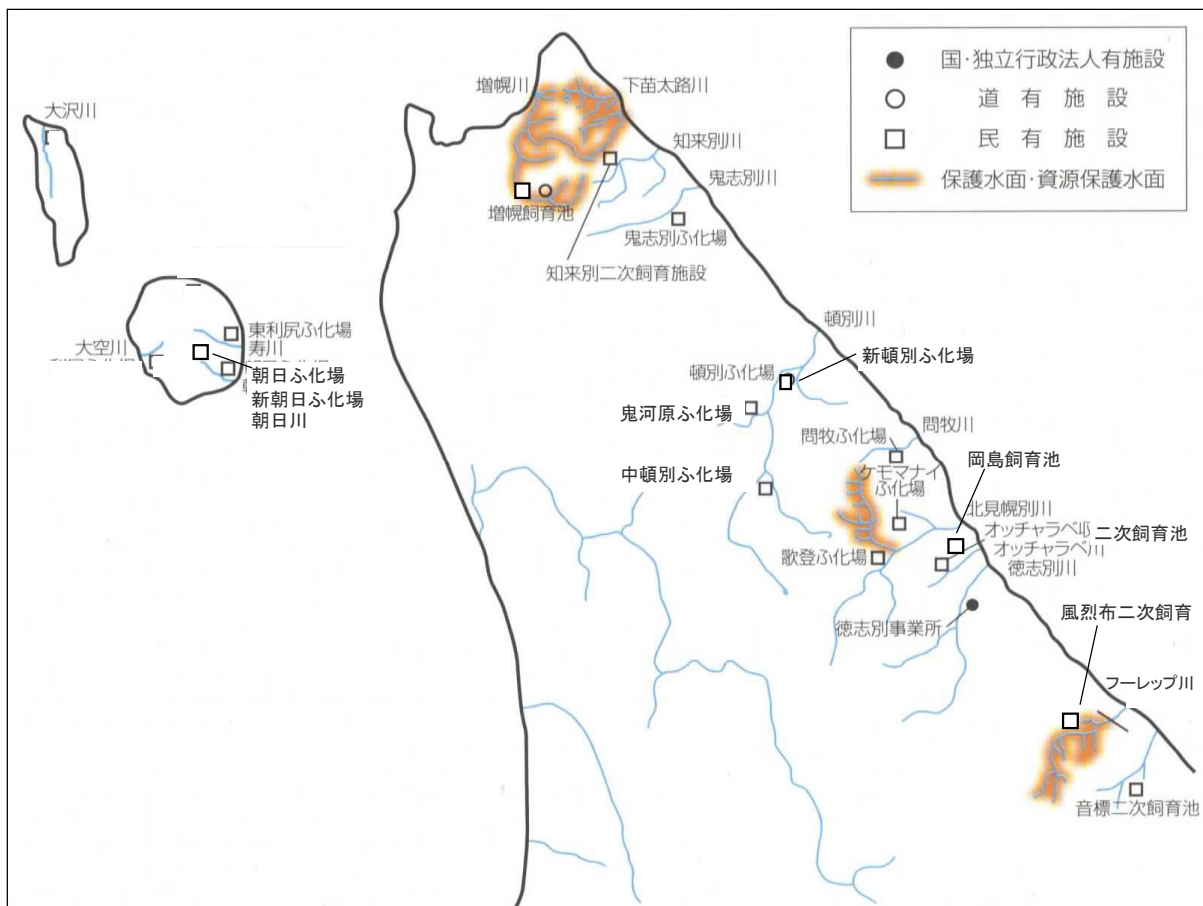

第2 水産業振興に関する施策の推進状況

(2) 宗谷管内さけ・ますふ化放流施設一覧(令和5年度)

(単位 卵：千粒、仔魚：千尾、稚魚：kg)

水系名	施設名	施設所有者/管理主体	収容能力(発眼卵含む)						用水種別
			さけ			ます			
			卵	仔魚	稚魚	卵	仔魚	稚魚	
徳志別川	国立研究開発法人水産研究・教育機構 水産資源研究所 さけます部門 徳志別さけます事業所	国立研究開発法人水産研究・教育機構 水産資源研究所	25,600	20,140	8,510	2,000 さくら580	1,750 550	1,700 500	河川水及び地下水
頓別川	新頓別ふ化場	道増協・宗谷管内増協	19,800	20,200	12,700	0	0	0	河川水及び地下水
頓別川	頓別ふ化場	宗谷管内増協	15,700	7,000	7,200	0	5,000	0	河川水及び地下水
頓別川	中頓別ふ化場	道増協・宗谷管内増協	6,200	5,800	5,000	1,500	0	0	河川水及び地下水
増幌川	増幌飼育池	宗谷管内増協	0	0	5,100	0	1,000	2,000	河川水
徳志別川	オッチャラベ二次飼育池	道増協・宗谷管内増協	0	0	7,000	0	0	0	河川水
北見幌別川 バンケナイ川	歌登ふ化場	宗谷管内増協	7,700	3,700	2,200	6,700	5,300	5,300	河川水及び地下水
北見幌別川	ケモナイふ化場	道増協・枝幸漁協/宗谷管内増協	4,700	4,300	4,600	0	0	0	河川水及び湧水
北見幌別川	岡島飼育地	宗谷管内増協	0	0	5,000	0	0	0	河川水
問牧川	問牧ふ化場	枝幸漁協/宗谷管内増協	1,400	2,500	4,000	0	0	0	河川水及び湧水
音標川	音標二次飼育池	枝幸漁協	0	0	2,300	0	0	0	河川水
風烈布川	風烈布二次飼育池	枝幸漁協	0	0	2,300	0	0	0	河川水
頓別川	鬼河原ふ化場	道増協/宗谷管内増協	0	0	0	5,800	5,000	2,200	河川水及び湧水
鬼志別川	鬼志別ふ化場	猿払村漁協/宗谷管内増協	3,200	8,700	4,500	7,000	5,200	2,200	河川水及び湧水
知来別川	知来別二次飼育施設	猿払村漁協/宗谷管内増協	0	0	6,000	0	0	2,000	河川水
寿川	東利尻ふ化場	道増協/利尻富士町・宗谷管内増協	8,400	8,200	6,700	0	0	0	湧水及び地下水
朝日川	朝日ふ化場	道増協/利尻富士町・宗谷管内増協	4,800	4,300	4,500	0	0	0	地下水・河川水
	新朝日ふ化場	利尻富士町・宗谷管内増協	7,700	7,000	6,500	0	0	0	地下水・河川水
合計			105,200	91,840	94,110	21,000	21,500	13,700	

(3) 箇所別さけ・ます稚魚放流実績

(単位：千尾)

年度	魚種	R1			R2			R3			R4			R5		
		さけ	ます	さくらす	さけ	ます	さくらす	さけ	ます	さくらす	さけ	ます	さくらす	さけ	ます	さくらす
音標川	998				998			998			998					1,007
風烈布川	998				998			998			998					998
徳志別川	11,513	1,741	511	11,490	1,700	507	11,409		509	11,303					11,139	
北見幌別川	11,883	5,535		11,460	5,964		11,523	5,629		11,997	1,296				11,868	
問牧川	3,370			3,348			3,294			3,257					3,372	
枝幸港	298			298			310			298					302	
目梨泊港	300			299			303			299					303	
山臼港	299			299			311			299					304	
浜猿払港	486			510			495			495					539	
頓別川	17,357	5,044		17,468	5,096		17,385	5,296		17,692	1,574				17,589	
鬼志別川		2,358			2,371			2,628								
知来別川	10,508	2,159		10,761	2,880		10,461	2,528		10,939					10,648	
東浦港	499			499			499			499					499	
増幌川	3,707	2,656		3,510	2,376		3,719	2,311		3,643					3,566	
宗谷港	998			997			1,018			1,018					997	
声間漁港	1,196			1,196			1,191			1,193					1,195	
稚内港	597			597			595			596					597	
西稚内港	1,196			1,196			1,191			1,198					1,199	
抜海港	999			996			1,018			1,018					998	
稚咲内港	597			597			595			596					597	
寿川	2,798			2,799			2,686			2,989					2,875	
朝日川	3,958			4,382			4,140			4,635					4,785	
鬼脇港	1,992			1,992			1,992			1,996					1,992	
南浜港	498			498			498			498					498	
旭浜漁港	498			498			498			498					498	
香深井港	1,198			1,198			1,199			1,199					1,199	
船泊港	1,197			1,197			1,197			1,191					1,192	
合計	79,938	19,493	511	80,081	20,387	507	79,523	18,392	509	81,342	2,870	-	-	-	80,756	

(4) 水系別さけ・ます捕獲状況

(単位：尾)

水系	魚種	R1			R2			R3			R4			R5		
		計画数	実績数	達成率	計画数	実績数	達成率	計画数	実績数	達成率	計画数	実績数	達成率	計画数	実績数	達成率
徳志別	さけ	42,700	67,815	158.8%	42,700	90,119	211.1%	42,700	97,323	227.9%	42,700	213,205	499.3%	42,700	163,633	383.2%
	からふとます	28,200	37,301	132.3%	28,200	47,803	169.5%	28,200	20,373	72.2%	28,200	5,860	20.8%	28,200	1,076	3.8%
	さくらます	1,300	1,015	78.1%	1,300	3,165	243.5%	1,300	1,154	88.8%	1,300	985	75.8%	800	-	-
北見幌別	さけ	-	43,861	-	-	62,069	-	-	78,410	-	-	164,419	-	-	109,514	-
	からふとます	-	5,671	-	-	12,567	-	-	9,095	-	-	859	-	-	39	-
	さくらます	-	-	-	-	-	-	-	-	-	-	-	-	-	-	-
頓別	さけ	31,200	63,474	203.4%	31,200	100,459	322.0%	31,200	100,827	323.2%	31,200	151,351	485.1%	31,200	70,460	225.8%
	からふとます	15,800	30,534	193.3%	15,800	15,165	96.0%	15,800	14,276	90.4%	15,800	3,843	24.3%	15,800	129	0.8%
	さくらます	-	-	-	-	-	-	-	-	-	-	-	-	-	-	-
知来別	さけ	10,900	34,554	317.0%	10,900	76,332	700.3%	10,900	97,453	894.1%	10,900	140,458	1288.6%	10,900	123,432	1132.4%
	からふとます	1,000	7,880	788.0%	1,000	1,888	188.8%	1,000	1,855	185.5%	1,000	-	-	1,000	-	-
	さくらます	-	-	-	-	-	-	-	-	-	-	-	-	-	-	-
増幌	さけ	-	5,891	-	-	11,966	-	-	6,771	-	-	15,627	-	-	7,007	-
	からふとます	-	-	-	-	-	-	-	-	-	-	-	-	-	-	-
	さくらます	-	-	-	-	-	-	-	-	-	-	-	-	-	-	-
合計	さけ	84,800	215,595	254.2%	84,800	340,945	402.1%	84,800	380,784	449.0%	84,800	685,060	807.9%	84,800	474,046	559.0%
	からふとます	45,000	81,386	180.9%	45,000	77,423	172.1%	45,000	45,599	101.3%	45,000	10,562	23.5%	45,000	1,244	2.8%
	さくらます	1,300	1,015	78.1%	1,300	3,165	243.5%	1,300	1,154	88.8%	1,300	985	75.8%	800	0	0.0%

(5) さけ・ます資源保護対策

○ 保護水面、資源保護水面指定状況

種別	河川名	区分	指定年月日	禁漁期間
保護水面 (全ての水産動植物の採捕禁止)	増幌川	次に掲げる基点ア、イを結ぶ線から上流の増幌川本支流の区域（増幌川とメグマ川の合流点から上流のメグマ川本支流の区域を除く。） 基点 ア 稚内市大字宗谷村字富磯2番地地先増幌川右岸に知事が建設した標柱の位置 イ 稚内市大字宗谷村字増幌18番地地先増幌川左岸に知事が建設した標柱の位置	昭和45年11月30日 農林省告示第1771号	周年
	下苗太路川	次に掲げる基点ア、イを結ぶ線から上流の下苗太路川本支流の区域 基点 ア 稚内市大字宗谷村字東浦91番地地先下苗太路川右岸に知事が建設した標柱の位置 イ 稚内市大字宗谷村字東浦89番地地先下苗太路川左岸に知事が建設した標柱の位置	昭和45年12月13日 農林省告示第2143号	周年
資源保護水面 (やまべの採捕禁止)	北見幌別川支流パンケナイ川	北見幌別川と北見幌別川支流パンケナイ川の合流点から上流のパンケナイ川本支流の区域	昭和53年12月18日 北海道告示第3737号	7月1日から12月31日まで
	フーレップ川	次に掲げる基点イと基点ロを結ぶ線から上流のフーレップ川本支流の区域 基点 イ 枝幸郡枝幸町字風烈布1番地1地先フーレップ川右岸に知事が建設した標柱の位置 ロ 枝幸郡枝幸町字風烈布1208番地1地先フーレップ川左岸に知事が建設した標柱の位置	昭和55年12月25日 北海道告示第3082号	7月1日から12月31日まで

(注)河川では周年にわたり、さけ・ますの採捕が禁止されています。また、管内の各河川は5月1日から6月30日までの間やまべの採捕が禁止されています。

保護水面

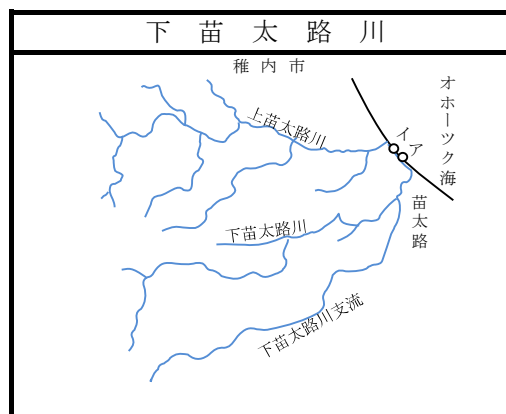
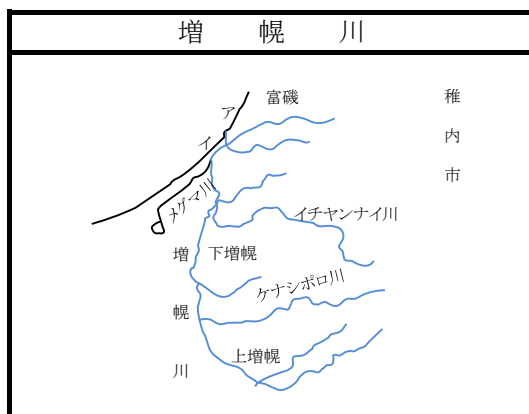

資源保護水面

