

新型コロナウイルス感染症の 感染状況等について

日時 令和4年5月18日(水) 11:00~

場所 宗谷総合振興局2階6号会議室

1 開会

2 説明(稚内保健所長 原田智史)

宗谷管内の感染状況等について

3 閉会

- | | |
|-------|-------------------------------------|
| 資料1 | 「入院患者数と療養患者数」及び「道北医療圏の新型コロナ感染患者の推移」 |
| 資料2 | 宗谷管内新型コロナウイルス感染症新規感染者数 |
| 資料3-1 | 1週間累計報(市町村別の患者の状況) |
| 資料3-2 | 1週間累計報(稚内市と他市の比較) |
| 資料4 | 新規感染者数と感染経路不明者数 |
| 資料5 | 年代(30代以下、60代以上)別新規感染者数 |
| 資料6 | 新規感染者の年代別内訳 |

道北医療圏の新型コロナ感染患者の推移 (人口10万人対,週合計)

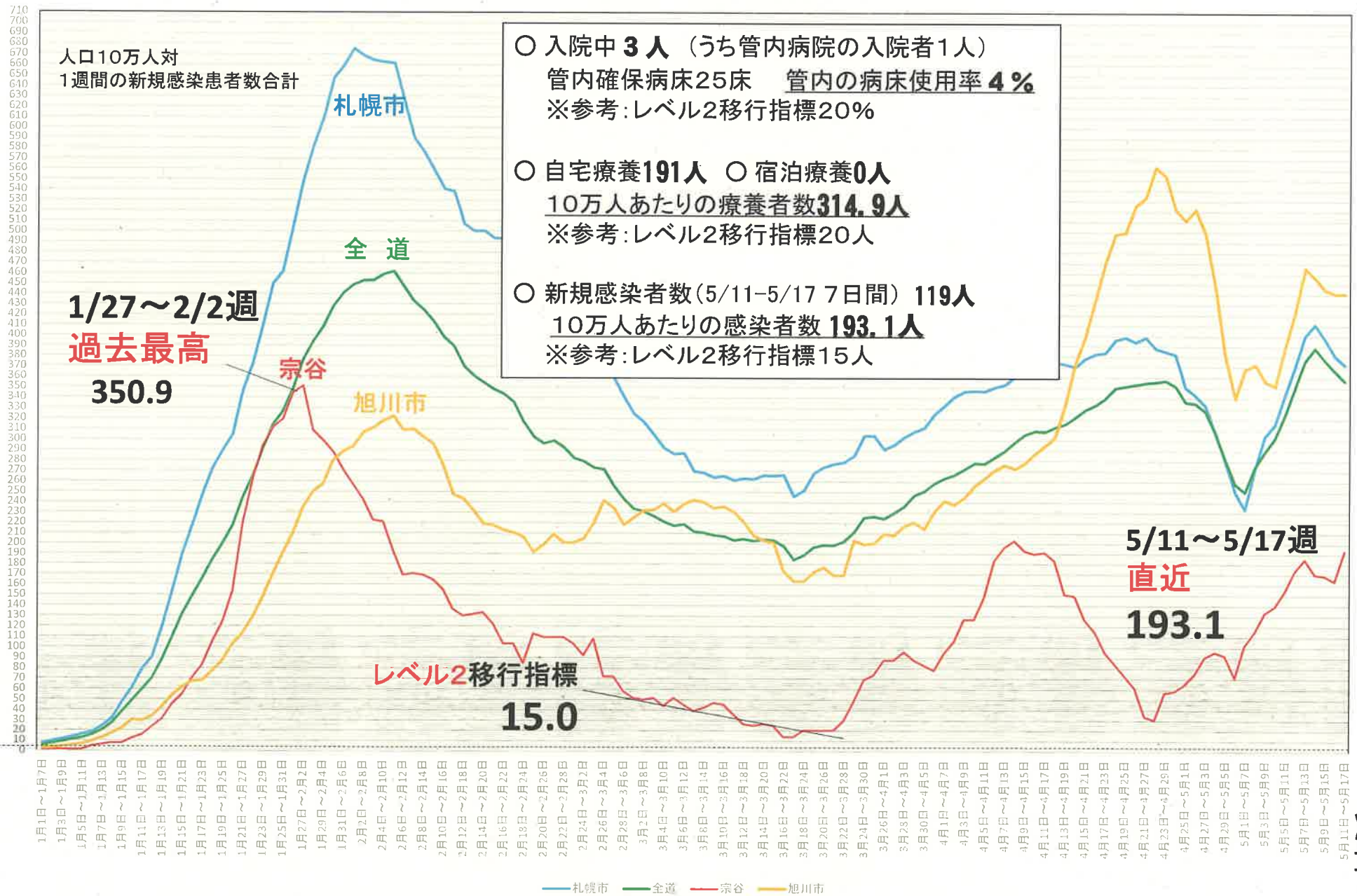

宗谷管内新型コロナウイルス感染症新規感染者数

資料2

曜日	日	月	火	水	木	金	土
日付	3/6	7	8	9	10	11	12
新規感染者数	4 (0.3倍)	0 (-)	4 (0.8倍)	5 (1.3倍)	6 (0.5倍)	7 (3.5倍)	3 (0.4倍)
日付	13	14	15	16	17	18	19
新規感染者数	0 (-)	2 (-)	7 (1.8倍)	4 (0.8倍)	0 (-)	1 (0.1倍)	2 (0.7倍)
日付	20	21	22	23	24	25	26
新規感染者数	1 (-)	1 (0.5倍)	0 (-)	4 (1.0倍)	4 (-)	1 (1.0倍)	2 (1.0倍)
日付	27	28	29	30	31	4/1	2
新規感染者数	1 (1.0倍)	7 (7.0倍)	12 (-)	17 (4.3倍)	7 (1.8倍)	10 (10.0倍)	2 (1.0倍)
日付	3	4	5	6	7	8	9
新規感染者数	6 (6.0倍)	0 (-)	9 (0.8倍)	14 (0.8倍)	17 (2.4倍)	17 (1.7倍)	15 (7.5倍)
日付	10	11	12	13	14	15	16
新規感染者数	6 (1.0倍)	13 (-)	31 (3.4倍)	22 (1.6倍)	21 (1.2倍)	11 (0.6倍)	13 (0.9倍)
日付	17	18	19	20	21	22	23
新規感染者数	7 (1.2倍)	8 (0.6倍)	11 (0.4倍)	21 (1.0倍)	7 (0.3倍)	4 (0.4倍)	1 (0.1倍)
日付	24	25	26	27	28	29	30
新規感染者数	0 (-)	1 (0.1倍)	4 (0.4倍)	4 (0.2倍)	5 (0.7倍)	20 (5.0倍)	2 (2.0倍)
日付	5/1	2	3	4	5	6	7
新規感染者数	4 (-)	7 (7.0倍)	14 (3.5倍)	7 (0.8倍)	3 (0.6倍)	7 (0.4倍)	21 (10.5倍)
日付	8	9	10	11	12	13	14
新規感染者数	12 (3.0倍)	18 (2.6倍)	18 (1.3倍)	16 (2.3倍)	15 (5.0倍)	14 (2.0倍)	12 (0.6倍)
日付	15	16	17	18	19	20	21
新規感染者数	11 (0.9倍)	15 (0.8倍)	36 (2.0倍)	40人超			

※新規感染者数の下の()は前週同曜日比

資料2

1週間累計報(速報添付)

○市町村別の患者の状況

※毎週月曜日のみ公表

前週 令和4年5月8日(日) ~ 令和4年5月14日(土) までの7日間累計
 前々週 令和4年5月1日(日) ~ 令和4年5月7日(土) までの7日間累計
 前々々週 令和4年4月24日(日) ~ 令和4年4月30日(土) までの7日間累計

				前週			前々週			前々々週			(人)																			
				前週	前々週	前々々週	前週	前々週	前々々週	前週	前々週	前々々週	前週	前々週	前々々週	前週	前々週	前々々週														
空知	夕張市	3	14	4	室蘭市	449	196	270	士別市	61	5	8	北見市	409	188	244																
	岩見沢市	165	156	220	苫小牧市	812	525	686	名寄市	52	58	34	網走市	82	45	168																
	美幌市	26	58	103	登別市	192	84	143	富良野市	62	44	47	紋別市	50	66	122																
	芦別市	52	78	52	伊達市	64	23	138	幌加内町	1	0	0	美幌町	41	19	14																
	赤平市	25	11	15	豊浦町	11	2	4	鷹栖町	22	12	18	津別町	1	2	2																
	三笠市	24	21	41	壮瞥町	4	1	7	東神楽町	31	18	23	斜里町	9	8	22																
	滝川市	134	104	109	白老町	40	33	44	当麻町	21	15	63	清里町	4	1	6																
	砂川市	64	14	38	厚真町	7	12	18	比布町	10	1	1	小清水町	3	1	1																
	歌志内市	2	2	3	洞爺湖町	33	5	11	愛別町	10	1	0	訓子府町	3	4	6																
	深川市	60	47	41	安平町	27	9	12	上川町	6	3	8	置戸町	0	1	20																
	南幌町	8	7	16	むかわ町	16	15	18	東川町	65	74	12	佐呂間町	15	6	7																
	奈井江町	14	6	17	管内計	1,655	905	1,351	美瑛町	39	51	19	遠軽町	33	24	52																
	上砂川町	4	0	1	日高町	53	62	73	上富良野町	67	37	54	湧別町	11	5	8																
	由仁町	4	1	2	平取町	26	3	4	中富良野町	9	2	5	滝上町	2	0	0																
	長沼町	34	23	29	新冠町	41	44	7	南富良野町	0	0	0	興部町	10	3	6																
	栗山町	19	7	42	浦河町	22	8	30	占冠村	4	2	0	西興部村	5	0	0																
	月形町	4	10	9	様似町	10	1	2	和寒町	1	0	0	雄武町	5	3	1																
	浦臼町	2	1	1	えりも町	33	10	2	剣淵町	2	1	1	大空町	12	6	28																
	新十津川町	15	19	12	新ひだか町	93	52	52	下川町	11	5	0	管内計	695	382	707																
妹背牛町	2	19	3	管内計	278	180	170	美深町	9	3	1	帯広市	662	634	963																	
秩父別町	5	1	0	北斗市	195	91	108	音威子府村	0	0	0	音更町	216	227	355																	
雨竜町	4	4	2	松前町	3	2	0	中川町	0	1	0	士幌町	33	26	10																	
北竜町	20	21	4	福島町	0	0	0	管内計	483	333	294	上士幌町	20	8	3																	
沼田町	7	3	5	知内町	7	5	0	留萌市	26	5	7	鹿追町	22	89	15																	
管内計	697	627	769	木古内町	3	1	1	増毛町	11	4	0	新得町	6	8	13																	
石狩	江別市	493	388	410	七飯町	90	56	81	小平町	0	1	1	清水町	27	27	28																
	千歳市	359	254	345	鹿部町	6	4	2	苫前町	1	0	0	芽室町	81	38	75																
	恵庭市	368	153	321	森町	11	5	15	羽幌町	3	0	5	中札内村	5	2	10																
	北広島市	220	205	217	八雲町	67	25	70	初山別村	0	0	0	更別村	9	9	6																
	石狩市	340	194	172	長万部町	9	1	1	遠別町	5	1	5	大樹町	10	3	11																
	当別町	32	21	123	管内計	391	190	278	天塩町	0	0	4	広尾町	39	31	25																
	新篠津村	7	0	3	江差町	9	21	21	管内計	46	11	22	幕別町	126	141	124																
	管内計	1,819	1,215	1,591	上ノ国町	1	2	6	稚内市	84	51	28	池田町	8	13	21																
	後志	島牧村	0	4	0	厚沢部町	7	1	10	猿払村	4	2	1	豊頃町	11	4	9															
		寿都町	21	2	1	乙部町	2	8	3	浜頓別町	3	4	0	本別町	30	67	69															
黒松内町		3	0	2	奥尻町	0	0	0	中頓別町	2	1	0	足寄町	57	62	8																
蘭越町		3	5	27	今金町	38	2	5	枝幸町	2	4	0	陸別町	45	37	4																
ニセコ町		12	5	30	せたな町	19	37	4	豊富町	4	1	3	浦幌町	1	4	8																
真狩村		0	1	2	管内計	76	71	49	礼文町	0	0	0	管内計	1,408	1,430	1,757																
留寿都村		10	0	4	檜山	上ノ国町	1	2	6	利尻町	0	0	0	釧路市	802	460	541															
喜茂別町		2	1	1	厚沢部町	7	1	10	利尻富士町	0	0	0	釧路町	80	41	57																
京極町		3	4	0	乙部町	2	8	3	幌延町	6	0	4	厚岸町	10	9	18																
倶知安町		43	11	39	奥尻町	0	0	0	管内計	105	63	36	浜中町	7	18	28																
共和町	10	19	41	今金町	38	2	5	管内計	105	63	36	標茶町	23	23	14																	
岩内町	61	55	98	せたな町	19	37	4	管内計	105	63	36	弟子屈町	5	4	12																	
泊村	4	2	1	管内計	76	71	49	管内計	105	63	36	鶴居村	9	4	8																	
神恵内村	2	0	3	管内計	76	71	49	管内計	105	63	36	白糠町	13	10	6																	
積丹町	3	2	4	管内計	76	71	49	管内計	105	63	36	管内計	949	569	684																	
古平町	0	1	9	管内計	76	71	49	管内計	105	63	36	管内計	949	569	684																	
仁木町	5	5	4	管内計	76	71	49	管内計	105	63	36	管内計	949	569	684																	
余市町	35	25	40	管内計	76	71	49	管内計	105	63	36	管内計	949	569	684																	
赤井川村	6	4	2	管内計	76	71	49	管内計	105	63	36	管内計	949	569	684																	
管内計	223	146	308	管内計	76	71	49	管内計	105	63	36	管内計	949	569	684																	
<table border="1"> <tr> <td>道立保健所管内分</td> <td>8,979</td> <td>6,306</td> <td>8,149</td> </tr> <tr> <td>その他</td> <td>92</td> <td>88</td> <td>52</td> </tr> <tr> <td>内道外</td> <td>36</td> <td>27</td> <td>22</td> </tr> <tr> <td>合計</td> <td>9,071</td> <td>6,394</td> <td>8,201</td> </tr> </table>																	道立保健所管内分	8,979	6,306	8,149	その他	92	88	52	内道外	36	27	22	合計	9,071	6,394	8,201
道立保健所管内分	8,979	6,306	8,149																													
その他	92	88	52																													
内道外	36	27	22																													
合計	9,071	6,394	8,201																													

※札幌市、旭川市、函館市、小樽市については、それぞれの市において公表しています。

1週間累計報 稚内市と他市の比較

(人)

市名 (人口)	前週 (5/8-5/14)	前週10万人対	前々週 (5/1-5/7)	前々週10万人対	
稚内市 (33,032人)	84	254.3	51	154.4	
石狩地域	札幌市 (1,961,575人)	7,981	406.9	4,567	232.8
	江別市 (119,815人)	493	411.5	388	323.8
	千歳市 (97,942人)	359	366.5	254	259.3
	恵庭市 (70,097人)	368	525.0	153	218.3
	北広島市 (58,130人)	220	378.5	205	352.7
	石狩市 (58,282人)	340	583.4	194	332.9
道北地域	旭川市 (331,397人)	1,467	442.7	1,223	369.0
	士別市 (18,134人)	61	336.4	5	27.6
	名寄市 (27,059人)	52	192.2	58	214.3
	富良野市 (21,071人)	62	294.2	44	208.8
	留萌市 (20,257人)	26	128.4	5	24.7

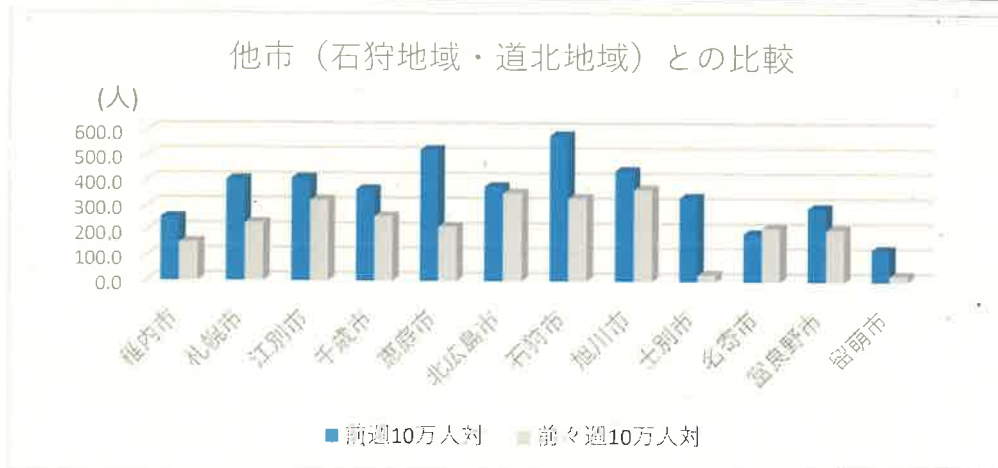

※前 週：令和4年5月8日（日）～5月14日（土）

前々週：令和4年5月1日（日）～5月7日（土）

新規感染者数と感染経路不明者数

資料4

○ 新規感染者数（宗谷管内）5月17日（7日間合計）119人
（人口10万人あたり193.1人）

○ 感染経路不明者数（宗谷管内）5月17日（7日間合計）36人（30.2%）

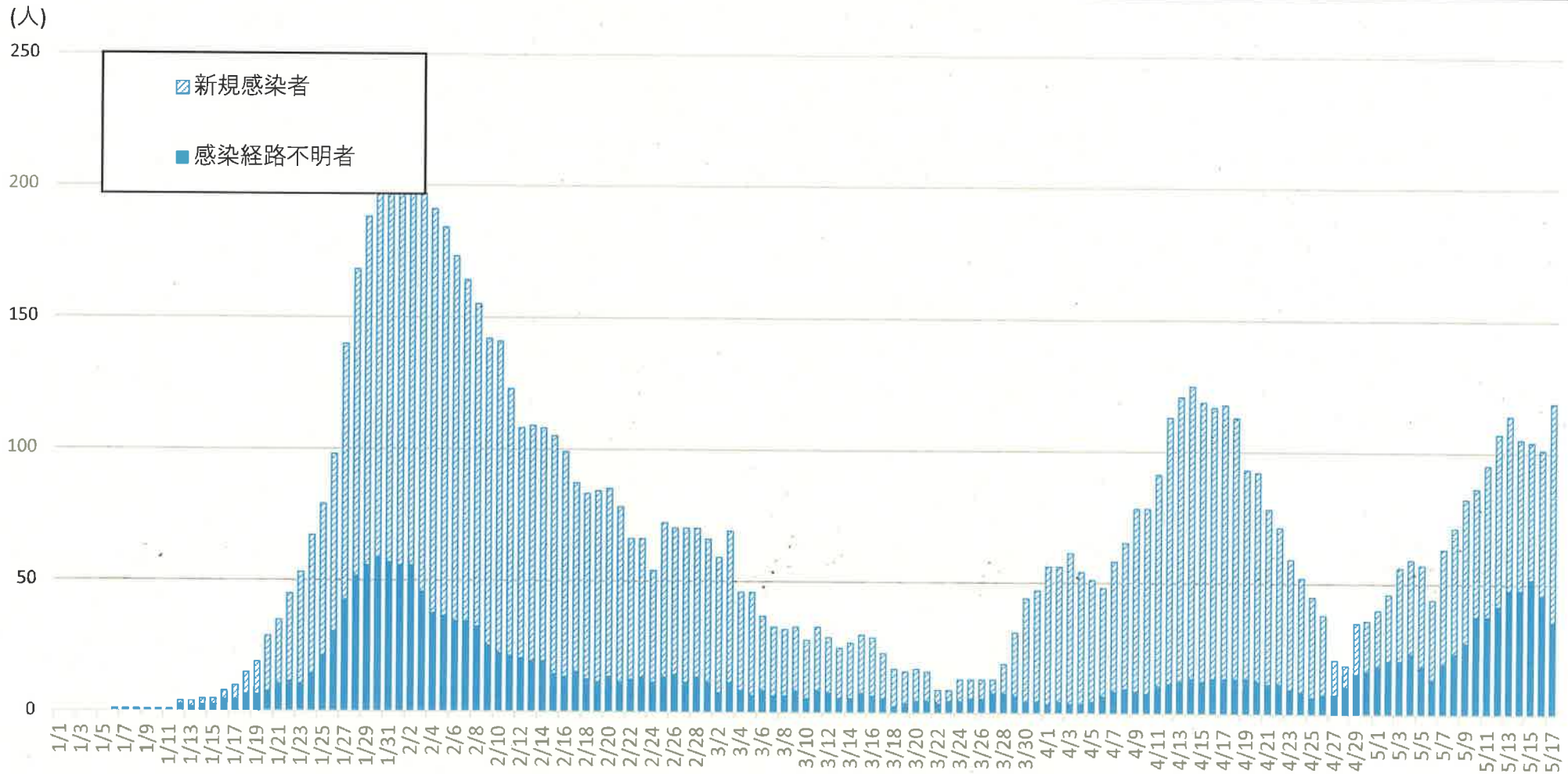

年代（30代以下、60代以上）別新規感染者数

資料5

(人)

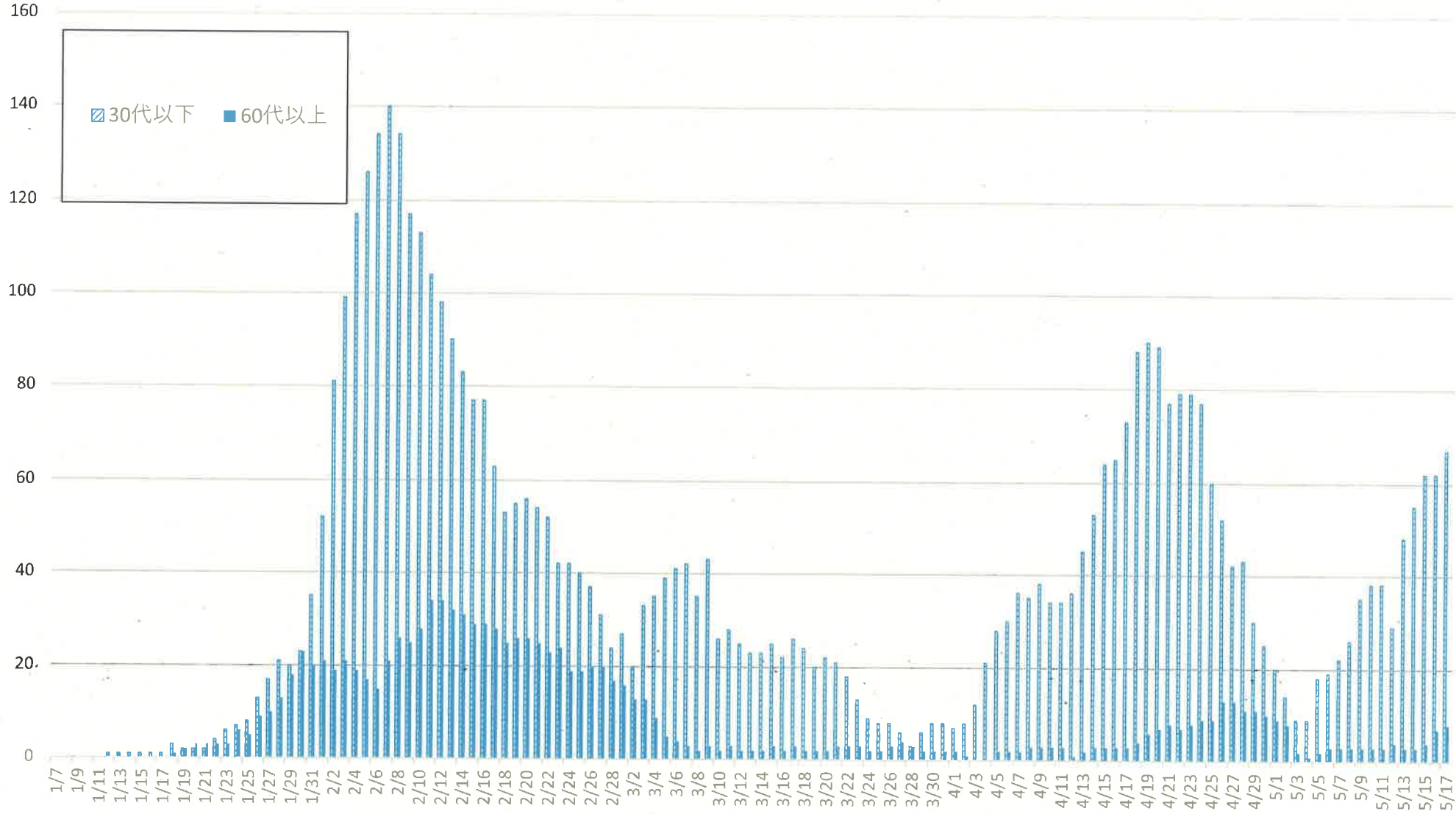

新規感染者の年代別内訳 【5/11～5/17】

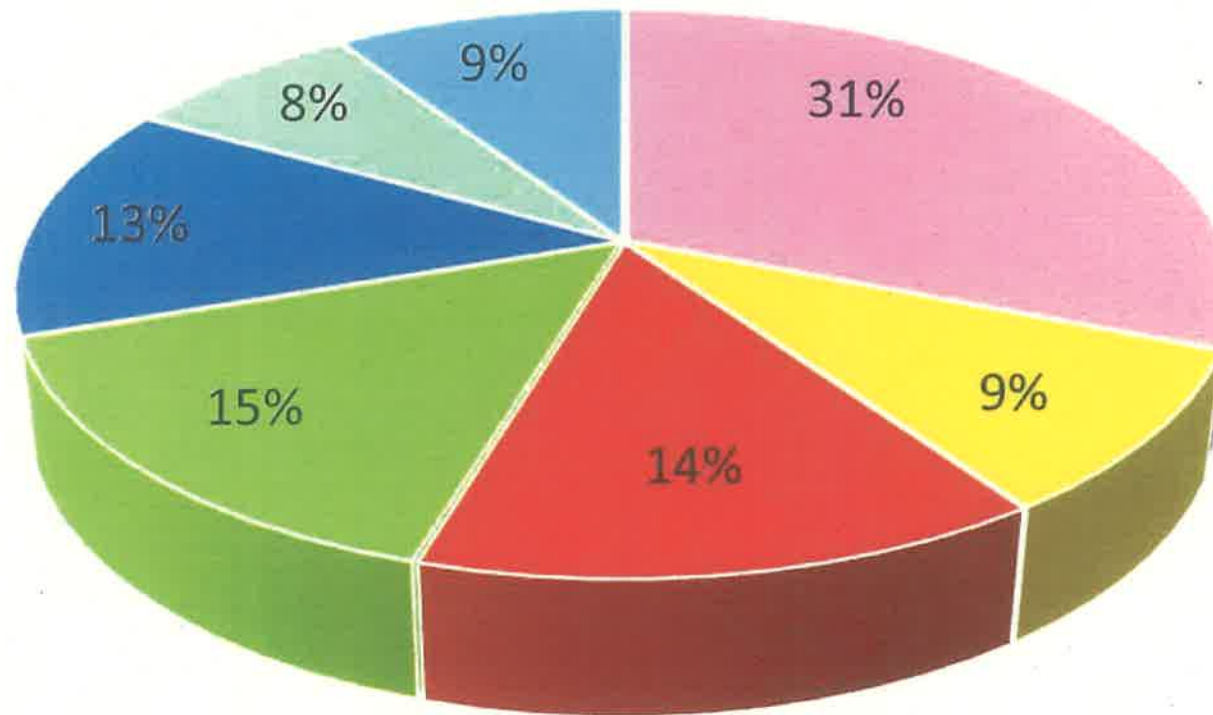

● 10歳未満 ● 10代 ● 20代 ● 30代 ● 40代 ● 50代 ● 60代以上