



報道発表資料の配付日時 10月14日(金)14時00分

発表項目 (行事名)	「北海道どさんこプラザ」テスト販売商品の申込み受付開始について ～第4四半期(1～3月)販売分～																					
記者レクチャー のお知らせ	(実施日時)	発表者																				
		発表場所																				
概要	<p>振興局では「北海道どさんこプラザ」で実施している「テスト販売制度」を活用し、管内の食関連事業者の販路拡大の取組を支援しています。</p> <p>この度、第4四半期(1～3月)にテスト販売を行う商品の申込み受付を開始しましたので、お知らせします。</p> <p style="text-align: center;">記</p> <p>1 「テスト販売」とは</p> <ul style="list-style-type: none"> ○ 新商品を3カ月間「北海道どさんこプラザ」で販売するものです。 ○ 販売過程で得られた情報をマーケティング活動に活用いただくとともに、販売期間終了後には、商品の評判や評価などのアドバイスが受けられます。 <p>2 実施店舗／申込期限</p> <table border="1" style="width: 100%; text-align: center;"> <thead> <tr> <th colspan="2">販売期間</th> <th>第1四半期 (4～6月)</th> <th>第2四半期 (7～9月)</th> <th>第3四半期 (10月～12月)</th> <th>第4四半期 (1～3月)</th> </tr> </thead> <tbody> <tr> <td>申込</td> <td>有楽町店、名古屋店、 あべのハルカス店</td> <td>1/4～2/20</td> <td>4/1～5/20</td> <td>7/1～8/20</td> <td>10/1～11/20</td> </tr> <tr> <td>期間</td> <td>羽田空港店</td> <td colspan="4">有楽町店のテスト販売で売り上げが伸びなかった商品のみ応募可能</td> </tr> </tbody> </table> <p>※ 札幌店は工事休業のため、受付を休止しています。</p> <p>3 申込者要件 道内に事務所または事業所を有する企業及び個人等 (道産品の生産・製造または加工等を行っている方)</p> <p>4 対象商品 道内で製造または加工されている商品など</p> <p>5 申込方法</p> <ol style="list-style-type: none"> ① 道経済部食産業振興課ホームページから申込様式をダウンロード ② 必要事項を記入し、振興局商工労働観光課へEメールで提出 (Eメール soya_syokol0@pref.hokkaido.lg.jp) 				販売期間		第1四半期 (4～6月)	第2四半期 (7～9月)	第3四半期 (10月～12月)	第4四半期 (1～3月)	申込	有楽町店、名古屋店、 あべのハルカス店	1/4～2/20	4/1～5/20	7/1～8/20	10/1～11/20	期間	羽田空港店	有楽町店のテスト販売で売り上げが伸びなかった商品のみ応募可能			
販売期間		第1四半期 (4～6月)	第2四半期 (7～9月)	第3四半期 (10月～12月)	第4四半期 (1～3月)																	
申込	有楽町店、名古屋店、 あべのハルカス店	1/4～2/20	4/1～5/20	7/1～8/20	10/1～11/20																	
期間	羽田空港店	有楽町店のテスト販売で売り上げが伸びなかった商品のみ応募可能																				
参考	○ 道が設置するアンテナショップである「北海道どさんこプラザ」では、道内事業者の皆さまの販路拡大・商品開発などの取組を支援しています。詳細は添付チラシをご参照ください。																					
報道(取材)に当たってのお願い	○ 「テスト販売」(年4回)や「マーケティングサポート催事」(年4回)の募集が始まりましたら、都度発表します。																					
他のクラブとの関係	同時配付	(場所)																				
	同時レク																					
担当 (連絡先)	北海道 宗谷総合振興局 産業振興部 商工労働観光課長 日野 広洋 TEL 0162-33-2924 (内線 2400)																					



市町村や地域のみなさんを応援

食絶景
北海道
HOKKAIDO

お客さまがたくさん集まる

北海道どさんこプラザ
Hokkaido Dosanko Plaza

店頭で商品販売できます！

～マーケティングサポート催事～

札幌店、有楽町店、羽田空港店に加え、
関西初出店あべのハルカス店も！



■ 年間の募集スケジュール

催事期間		第1四半期 (4～6月)	第2四半期 (7～9月)	第3四半期 (10月～12月)	第4四半期 (1～3月)
申込 期間	有楽町店、羽田空港店、 札幌店、あべのハルカス店	12/10～1/10	3/10～4/10	6/10～7/10	9/10～10/10

■ マーケティングサポート催事制度

- 制度名：マーケティングサポート催事
- 内容：どさんこプラザの催事スペースにて、1週間（原則）対面販売できます。
対面販売、観光PRなどで消費者の反応を直接確かめることができます！
- 販売条件：手数料（売上の15%、札幌店は1箇所上限3万円、有楽町店・羽田空港店、あべのハルカス店は1万5千円）



※詳しくは下記ホームページをご参照いただき、
お近くの総合振興局・振興局の商工労働観光課へ
お問い合わせください。

■ 催事スペースの例

<羽田空港店>

- ・令和3年6月に日本の空の玄関口にオープンした羽田空港店では、約20万人が来場し、約3億5千万円の売上！※
※都内に約60ある自治体アンテナショップのうちトップ10に相当する売上
- ・第1ターミナルビル2階出発ロビーの好立地に店舗があるため人目に付きやすい！
- ・1週間未満の催事も可能！
- ・観光PRなど売上の発生しない催事も実施できます！
- ・DVDモニターを使って動画による商品や観光PRも可能です！

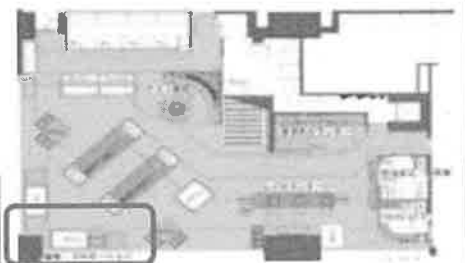

↑
催事スペース

どさんこプラザでは、**テスト販売**や、**専門家への相談**もできます！

各制度の詳細や申込書のダウンロードはホームページにて！
<http://www.pref.hokkaido.lg.jp/kz/sss/marke/dosankogaiyore.html>



テスト販売

店頭ルーキーズ
コーナー。
バイヤーも注目！



- ・新商品を北海道のアンテナショップ「どさんこプラザ」で3ヶ月販売します！
- ・販売期間終了後は、店舗スタッフから商品の評判や改良のアドバイスを！
売上がよければ、どさんこプラザでの継続販売や定番商品化のチャンスも！

■販売条件：委託販売、手数料(国内：売上の18%、海外：国内希望小売価格の30%)、PL保険等の加入など

販売期間		第1四半期 (4~6月)	第2四半期 (7~9月)	第3四半期 (10月~12月)	第4四半期 (1~3月)
申込期間	札幌店、有楽町店、名古屋店、 あべのハルカス店	1/4~2/20	4/1~5/20	7/1~8/20	10/1~11/20
	羽田空港店	有楽町店のテスト販売で売り上げ好調だった商品のみ応募可能			
	シンガポール	12/1~12/20	3/1~3/20	6/1~6/20	9/1~9/20
	バンコク	通年受付			

マーケティングアドバイザーへの相談



- ・マーケティングの専門家がお悩みを解決します！
- ・テスト販売で初めて小売価格を設定する場合のご相談に乗ったり…
各地域の市場状況や消費者の購買動向などをもとに、売り方を伝授したり…
企画書の書き方や売り込み先のアドバイスも受けられます！
- ・相談料は無料（試食品や相談実施店舗までの旅費は相談者負担です）

加藤 義一 氏	プランニングオフィスワイケー 代表 (札幌在住)	札幌圏
披山 嘉友 氏	北海道・地域と食のプランナー 代表 (札幌在住)	札幌圏
浅野 裕紀 氏	(株)食彩創研 取締役 (東京在住)	首都圏
伊東 章一 氏	伊東フードサポート 代表 (東京在住)	首都圏
大喜多 博史 氏	(株)名鉄百貨店本店 食品・レストラン営業部 マーケット・リカー専門店マネージャー (名古屋在住)	中京圏

北海道どさんこプラザ新店舗開店!国内外合わせ15店舗目!

2022年4月28日、東京のベッドタウン町田市に

「北海道どさんこプラザ町田店」 がオープン!

- 場 所：町田東急ツインズEAST 1階 (JR町田駅から高架歩道で直結。徒歩1分)
- 営業時間：10:00~20:00 (元日のみ休業)
- 取扱品目：道産品約800品目
- 店舗機能：道産品販売、軽飲食 (ソフトクリーム)、観光情報コーナー



どさんこプラザ町田店が入居する
「町田東急ツインズEAST」



店内の様子

※町田店ではマーケティングサポート催事、テスト販売、マーケティングアドバイザーへの相談は行っていません。

■お問い合わせ先

北海道宗谷総合振興局商工労働観光課観光振興係 (担当：堀本)

電話：0162-33-2927 FAX：0162-33-2629 E-mail：soya.shoko10@pref.hokkaido.lg.jp