

【統計編】

「－」：事実のないもの

「0」：単位に満たないもの

「X」：秘密保護上統計数値を公表しないもの

1 宗谷農業の歴史

| 年次 | 出来事 |
|-------------|--|
| 貞享 2年(1685) | 松前藩が直領場所(宗谷場所=現稚内市字宗谷)を開設(漁業開発)。 |
| 明治 2年(1869) | 開拓判官・竹田信順が入植者120名余を同伴して宗谷に入る。 |
| 4年(1871) | 開拓使を札幌に設け、宗谷もその管轄下に置かれる。 |
| 5年(1872) | 札幌開拓使庁が札幌本庁と改められ、五支庁の一つとして宗谷支庁が設置される。 |
| 6年(1873) | 宗谷支庁を留萌郡に移し留萌支庁と改称、宗谷に出張所が設置される。 |
| 7年(1874) | 開拓使御雇のライマンが宗谷地方を視察する。 |
| 8年(1875) | 留萌支庁が廃止され、札幌本庁の管轄に編入。 宗谷に開拓使出張所、利尻・礼文に派出所、枝幸に郡総代が設置される。 |
| 9年(1876) | 宗谷郡に6か村を設置(稚内・抜海・声問・宗谷・泊村・猿払)。 |
| 12年(1879) | 宗谷村に宗谷・枝幸・利尻・礼文四郡を管轄する郡役所が設置される。 |
| 15年(1882) | 開拓使を廃止し三県を設置、北見国西部四郡(宗谷・枝幸・利尻・礼文)は札幌県の管轄とされる。 |
| 17年(1884) | 宗谷地方で初めてアイヌ民族が野菜を作る。 |
| 19年(1886) | 三県を廃止し、北海道庁が設置される。 |
| 21年(1888) | 宗谷村に置かれていた郡役所が稚内村に移転される。 |
| 24年(1891) | 岩谷松平牧場、中丸牧場が稚内(ウエンナイ)に開設(肉牛)。 |
| 27年(1894) | 宗谷管内に馬209頭、乳牛108頭(ショートホーン種やエアシャー種)が飼養される。 |
| 30年(1897) | 郡役所制度を廃止し、宗谷支庁が設置(現稚内市中央)される。 中丸牧場が初めて稚内で市乳の販売を開始する。 枝幸郡に農会が設立される。 |
| 31年(1898) | 歌登町に石川県から団体入植する(15戸、翌年10戸)。 |
| 35年(1902) | 稚内(増幌付近)に企業家の大農場建設が盛んに行われる。 |
| 39年(1906) | 宗谷産牛馬組合が設立(稚内)する。 増幌の福沢農場、東京へバターを出荷(～昭和20年頃)する。 |
| 44年(1911) | 山火事発生、稚内724戸、宗谷村71戸、枝幸村110戸が焼失する。 |
| 大正 元年(1912) | 宗谷管内の農家戸数が967戸、耕地面積が9,363haとなる。 |
| 2年(1913) | 稚内・猿払・豊富・枝幸で大規模な山火事が続発する。 歌登で、でんぷん工場が操業(稚内では翌3年に操業)する。 |
| 6年(1917) | 宗谷管内のでんぷん工場が59工場となる(第一次世界大戦のでんぷん景気)。 |
| 11年(1922) | 北見線(昭和36年に天北線に改称)が全線開通し、その祝賀行事として農産物品評会を開催する。 |
| 12年(1923) | 稚内の岩谷農場で牛130頭、馬300頭が放牧される。 |
| 13年(1924) | 稚内・沼川・樺岡で山火事発生、約5,000haを焼失する。 勇知いもを道外へ出荷する。 |
| 15年(1926) | 天塩線(現宗谷本線)が稚内まで全通する。 馬鈴しょ作付け602ha。てん菜の普及指導が始まる。 農業形態の主流は馬鈴しょ中心の混同経営 (昭和30年代前半まで続き、馬鈴しょ連作による地力減退)。 |
| 昭和 2年(1927) | 稚内に公認競馬場が開設される。 |
| 3年(1928) | 稚内市街が大火で681戸(5年にも216戸)焼失する。 |
| 4年(1929) | 乙種沼川農業実業学校が開校する。 |
| 5年(1930) | 雪印乳業(株)頓別工場が建設される。 |
| 12年(1937) | 幕別(現稚内市恵北)に農産物検査所が開設される。 |
| 14年(1939) | 豪州綿羊50頭を輸入(翌15年にも50頭輸入)し、各部落に配分する。 |
| 15年(1940) | 枝幸で大火発生、450戸を焼失。勇知・声問間の山火事が4日間延焼する。 |
| 17年(1942) | 道認可宗谷産牛羊畜産組合が設立される。 沼川に672aの共同放牧地が造成される。 |
| 21年(1946) | 戦後開拓入植が各地で始まる。 |
| 22年(1947) | 農業会等旧農民組織が解体する。 農林省北見統計事務所稚内出張所が開設される。 |

| 年次 | 出来事 |
|---------------|--|
| 昭和 23年 (1948) | 天塩・宗谷地方に豪雨禍、農地浸水1,200haに及ぶ。 豊富村が宗谷支庁の管轄になる。 農業協同組合法の公布により、管内各地区に民主的農民組織の農業協同組合及び開拓農業協同組合が次々と結成・創立する。 |
| 24年 (1949) | 国・道・市町村貸付牛が管内各所に導入を開始する。 |
| 27年 (1952) | 浜頓別町に、北海道立農業試験場天北支場（現酪農試験場天北支場）が発足する。 |
| 30年 (1955) | 稚内地方に173mmの豪雨。 |
| 31年 (1956) | 東・西天北集約酪農振興地域指定により管内が酪農専業地帯へと動き出す。 農家負債整理・市町村財政再建・開拓営農計画の見直し等一連の諸関連事業が始動。 宗谷支庁乳牛経済検定組合連合会が結成される。 |
| 34年 (1959) | 猿払村内3農開協が合併する。 |
| 37年 (1962) | 農業開発機械隊による農用地機械開発が始まる（猿払村浅茅野台地で着手）。 |
| 38年 (1963) | 豊富・天北庄内両開拓農協が合併。豊富・兜沼両農協が合併する。 |
| 39年 (1964) | 第一次農業構造改善事業が稚内地区で始まる。 |
| 40年 (1965) | 管内農業共済組合が広域合併する。 |
| 41年 (1966) | 農業構造改善事業が各地区で計画、実施に入る。 酪農近代化計画・加工原料乳の不足払い法の公布・国営大規模草地造成工事の開始等により、宗谷酪農の大型化を促進する。 |
| 42年 (1967) | 乳牛人工授精事業が全面的に凍結精液時代を迎える。 農協事務能率改善及び計数管理の合理化のためコンピュータの導入が始まる。 |
| 43年 (1968) | 開道百年記念宗谷管内酪農祭開催（猿払村営牧場）。 天皇・皇后両陛下が豊富町の大規模草地をご視察。 短期大学酪農学校（通信教育）を開校する。 |
| 44年 (1969) | 大型バルククーラーの導入が始まる。 |
| 45年 (1970) | 第二次農業構造改善事業が各地で実施に入る。 |
| 46年 (1971) | 第三期道総合開発計画により宗谷の草地型酪農の開発を示唆。 |
| 47年 (1972) | 宗谷農協と勇知農協が合併、稚内農協となる。 |
| 48年 (1973) | 系統乳業工場を天北地域に建設するため、天北地域17農協が3カ年計画で牛乳1kg当たり50銭の出資予約積立が始まる。 |
| 50年 (1975) | 第6回全日本ホルスタイン共進会（淡路島）に宗谷管内が初出場し、優秀賞に2頭が入賞。 新制度による乳検組合が発足する。 |
| 52年 (1977) | 農協創立30周年記念行事を各農協で行う。 |
| 53年 (1978) | 加工原料乳保証価格が据え置かれる（56年まで）。 自給飼料生産向上対策事業及び酪農近代化団地育成事業が始まる。 |
| 54年 (1979) | 雪印乳業（株）頓別工場が操業停止。 生乳の計画生産が始まる。 地域農政整備事業が実施に入る。 |
| 56年 (1981) | 酪農経営負債整理資金の融通が始まる。 5月末の異常低温（29～30日の降雪）で管内の放牧牛61頭がへい死。 春先からの低温と、8月に2度の台風と豪雨で、牧草生育に多大の被害が発生。 |
| 57年 (1982) | 第四次近代化計画の策定。 乳価が5年ぶりに改定、1kg当たり50銭アップ。 |
| 58年 (1983) | 広域農業開発事業による宗谷丘陵地区基本計画の樹立、肉用牛経営パイロット事業が開始。 地域畜産総合対策事業を実施。 宗谷地区農業共済組合で乳牛事故に対処するためプロジェクトチームを編成（飼料給与・産前産後起立不能・第4胃・乳房炎の4チーム）。 |
| 59年 (1984) | 北海道農協乳業（株）宗谷工場が操業を開始する。 第一次酪農・肉用牛近代化計画を策定（管内7市町村）。 宗谷農業発展方策が策定される。 |
| 60年 (1985) | 豊富町農協ミルクプラントが（株）豊富牛乳公社に委譲。 |
| 61年 (1986) | 保証価格の値下げと減産による生乳計画生産実施。 |

| 年次 | 出来事 |
|--------------|--|
| 昭和 62年(1987) | 管内全域にアワヨトウが異常発生する。 |
| 63年(1988) | 森永乳業中頓別工場が閉鎖(3月)される。 生乳の取引乳脂肪率3.2%から3.5%に引き上げられる(4月)。 猿払村農協が札幌に牛肉の直売店をオープン(12月)する。 |
| 平成 元年(1989) | 第二次酪農・肉用牛生産近代化計画認定(3月)。 天北線が廃止されバス転換となる(4月)。 猛暑により乳牛が熱射病死する(7月～8月上)。 |
| 2年(1990) | 乳雄子牛相場が半値以下に急落する(7月)。 |
| 3年(1991) | 牛肉が自由化、米国・豪からの輸入量が増加(4月)する。 |
| 4年(1992) | 猿払に「牛乳と肉の館」がオープン(4月)、さるふつ牛乳の製造・販売が開始される。 わっかない牛(現宗谷黒牛)の販売が始まる(11月)。 |
| 5年(1993) | ガット・ウルグアイラウンド合意成立(12月)。 |
| 8年(1996) | 第三次酪農・肉用牛生産近代化計画認定。 |
| 10年(1998) | 宗谷農業振興方策策定。 |
| 11年(1999) | 「食料・農業・農村基本法」が制定される。 「家畜排せつ物の管理の適正化及び利用の促進に関する法律」が制定される。 「新たな酪農・乳業対策大綱」が制定される。 |
| 12年(2000) | 猿払農協と浜頓別町農協が合併、東宗谷農協となる。 中山間地域直接支払制度が実施される。 管内で初めての農家チーズ工房が営業開始する。 |
| 13年(2001) | 第四次酪農・肉用牛生産近代化計画認定。 「新たな酪農・乳業対策大綱」に基づき、加工原料乳の価格制度が変更となる。 9月に国内初のBSE発生、11月には2例目が管内で発生する。 |
| 14年(2002) | 全ての牛を生涯唯一の番号で識別・管理する家畜個体識別システムが開始する。 |
| 15年(2003) | 「牛の個体識別のための情報の管理及び伝達に関する特別措置法」が制定される。 |
| 16年(2004) | 「家畜排せつ物の管理の適正化及び利用の促進に関する法律」に基づく管理基準の適用開始。 |
| 17年(2005) | 「食育基本法」が施行される。 北海道食の安全・安心条例が制定される。 利尻町農業委員会が廃止される。 |
| 18年(2006) | 第五次酪農・肉用牛生産近代化計画認定。 生産者団体が減産型計画生産を実施。 枝幸町と歌登町が合併、枝幸町となる(3月)。 北海道立天北農業試験場が、北海道立上川農業試験場の支場となる(4月)。 宗谷南部普及センターと宗谷北部普及センターが統合される(4月)。 残留農薬等のポジティブリスト制度が施行される。 |
| 19年(2007) | わっかない牛乳の製造・販売が開始される(4月)。 |
| 20年(2008) | 利尻富士町農業委員会が廃止される。 中頓別農業高校が廃校となる。 稚内市が、道内初の市町村農地保有合理化法人となる。 |
| 21年(2009) | 豊富農協と沼川農協が合併、北宗谷農協となる。 北見枝幸農協と歌登農協が合併、宗谷南農協となる。 畜産開発公社が解散する。 |
| 22年(2010) | 北海道総合振興局及び振興局の設置に関する条例が施行。宗谷支庁から宗谷総合振興局へ名称変更。 幌延町が、宗谷総合振興局の所管となる(4月)。 道立農業試験場が地方独立行政法人北海道立総合研究機構農業研究本部に移行(4月)。 宮崎県で口蹄疫発生(4月)。 稚内市の大沼で採取されたカモの糞から強毒型の鳥インフルエンザウイルスが検出される(10月)。 北海道農業振興地域整備基本方針の変更(12月)。 |

| 年次 | 出来事 |
|--------------|--|
| 平成 23年(2011) | 第四期北海道農業・農村振興推進計画策定(3月)。 第六次北海道酪農・肉用牛生産近代化計画策定(3月)。 東日本大震災とそれによる福島第一原子力発電所事故の発生(3月)。 |
| 24年(2012) | 北海道食料備蓄基地構想の策定(3月)。 「財団法人北海道農業開発公社」が「公益財団法人北海道農業公社」へ移行(4月)。 冬期の大雪により多くの営農施設に被害(4月)。 「人・農地プラン」と関連対策がスタート(4月～)。 「北海道農業農村整備推進方針」の改定(9月)。 猿払村で、15時間の停電により1日以上搾乳ができない事態が発生(12月)。 |
| 25年(2013) | 暴風雪による通行止めの影響により、宗谷管内で約90tの廃棄乳が発生(1、3月)。 日本がTPP協定交渉に正式参加(7月)。 猿払村の大型法人が宗谷管内初のバイオガスプラントを導入(12月)。 |
| 26年(2014) | 農地中間管理事業がスタート(4月)。 日豪EPAが大筋合意(4月)。また、EPA発効に必要な関連法が成立(11月)。 冬期の暴風雪により多くの営農施設に被害が発生(12月)。 |
| 27年(2015) | 第六期北海道クリーン農業推進計画の策定(3月)。 新たな「食料・農業・農村基本計画」の策定(3月)。 平成26年の新規就農者数を公表。道の新規参入者が過去最多となる(8月)。 「2015年ミラノ国際博覧会」への参加(10月)。 北海道で初めて全日本ホルスタイン共進会が開催(10月)。 |
| 28年(2016) | 参加12カ国によるTPP協定署名(2月)。 北海道米の道内食率が目標をクリアして88%に(2月)。 第七次北海道酪農・肉用牛生産近代化計画策定(3月)。 農業競争力基盤強化特別対策事業(産地パワーアップ事業)の実施(4月)。 なかとん牛乳の製造・販売が開始される(8月)。 台風第7・11・9・10号により全道で農作物等39千ha、543億円の被害(8月)。 |
| 29年(2017) | 農林漁業の新たな担い手確保モデル事業の実施(5月～)。 2020年東京オリンピック・パラリンピックへの食料供給に向けた協議会を設立(6月)。 日EU・EPAの大枠合意(7月)。 北海道宗谷酪農体験ツアーの実施(9月)。 CPTPPの大筋合意(11月)。 管内初の広域での教育旅行生受入(12月)。 |
| 30年(2018) | 管内初のJGAPを取得(2月 稚内市北光園)。 豪雨により農作物、営農施設被害が全道で農作物等4千ha、18億円の被害(7月)。 胆振東部地震により全道の電力供給が止まりブラックアウトが発生(9月)。 ブラックアウトの影響により全道的に生乳の廃棄、乳牛の乳房炎被害が発生(9月)。 |
| 令和 元年(2019) | 日米貿易協定の最終合意(9月)。 豊富町で震度5弱の地震が発生(12月)。 |
| 2年(2020) | 第五期北海道農業・農村振興計画策定(3月)。 北海道で新型コロナウイルス緊急事態宣言が初めて発令(2月)。 台風4号から変化した温帯低気圧の通過に伴い管内で大雨被害が発生(8月)。 |
| 3年(2021) | 東宗谷農協と中頓別町農協が合併、東宗谷農協となる。(3月)。 記録的な高温、小雨により農作物に被害(6月～8月)。 2020東京オリンピックへ道産農林水産物を供給(8月)。 |

2 耕地

(1) 耕地面積

単位：ha

| 区 分 | 総土地 面 積 | 対前年 | 耕地面積 | | | |
|------------|------------|--------|-----------|--------|---------|--------|
| | | | 対 前 年 | うち畑 | 対 前 年 | |
| 全道 平成 26 年 | 8,342,422 | ▲3,326 | 1,148,000 | ▲3,000 | 924,700 | ▲2,700 |
| 平成 27 年 | 8,342,431 | 9 | 1,147,000 | ▲1,000 | 924,500 | ▲200 |
| 平成 28 年 | 8,342,382 | ▲49 | 1,146,000 | ▲1,000 | 923,600 | ▲900 |
| 平成 29 年 | 8,342,384 | ▲47 | 1,145,000 | ▲1,000 | 923,600 | ▲900 |
| 平成 30 年 | 8,342,383 | 1 | 1,145,000 | 0 | 922,300 | ▲1,300 |
| 令和 元年 | 8,342,439 | 56 | 1,144,000 | ▲1,000 | 921,800 | ▲500 |
| 令和 2 年 | 8,342,444 | 5 | 1,143,000 | ▲1,000 | 921,400 | ▲400 |
| 令和 3 年 | 8,342,439 | ▲5 | 1,143,000 | 0 | 920,700 | ▲400 |
| 宗谷 平成 26 年 | 462,607 | 91 | 62,319 | 0 | 62,319 | 0 |
| 平成 27 年 | 462,607 | 0 | 62,319 | 0 | 62,319 | 0 |
| 平成 28 年 | 462,607 | 0 | 62,329 | 10 | 62,329 | 10 |
| 平成 29 年 | 462,607 | 0 | 62,329 | 10 | 62,329 | 10 |
| 平成 30 年 | 462,607 | 0 | 62,409 | 90 | 62,409 | 90 |
| 令和 元年 | 462,607 | 0 | 62,400 | ▲9 | 62,400 | ▲9 |
| 令和 2 年 | 462,609 | 3 | 62,400 | 0 | 62,400 | 0 |
| 令和 3 年 | 462,604 | ▲5 | 62,369 | ▲31 | 62,369 | ▲31 |
| 稚 内 市 | 76,142 | | 14,700 | | 14,700 | |
| 猿 払 村 | 58,999 | | 5,640 | | 5,640 | |
| 浜 頓 別 町 | 40,164 | | 5,910 | | 5,910 | |
| 中 頓 別 町 | 39,851 | | 3,690 | | 3,690 | |
| 枝 幸 町 | 111,593 | | 10,900 | | 10,900 | |
| 豊 富 町 | 52,069 | | 13,300 | | 13,300 | |
| 礼 文 町 | 8,164 | | 7 | | 7 | |
| 利 尻 町 | 7,650 | | 18 | | 18 | |
| 利 尻 富 士 町 | 10,562 | | 14 | | 14 | |
| 幌 延 町 | 57,410 | | 8,190 | | 8,190 | |

国土地理院「全国都道府県市区町村別面積調」
農林水産省「北海道農林水産統計年報」

(2) 農地の転用

単位：a

| 区 分 | 総 数 | | 農地法第4条 | | 農地法第5条 | | | | | |
|------------|-----|-------|--------|-----|--------|-------|-------|-----|-----|-------|
| | | | 畑 | | 畑 | | 採草放牧地 | | 計 | |
| | 件数 | 面 積 | 件数 | 面 積 | 件 数 | 面 積 | 件 数 | 面 積 | 件 数 | 面 積 |
| 宗谷 平成 27 年 | 11 | 1,042 | 4 | 229 | 5 | 589 | 2 | 224 | 7 | 813 |
| 平成 28 年 | 17 | 1,581 | 3 | 460 | 13 | 960 | 1 | 161 | 14 | 1,121 |
| 平成 29 年 | 13 | 1,467 | 6 | 464 | 10 | 1,191 | 2 | 404 | 11 | 1,353 |
| 平成 30 年 | 16 | 849 | 8 | 254 | 7 | 395 | 1 | 200 | 8 | 595 |
| 令和 元年 | 18 | 1,605 | 6 | 122 | 11 | 1,462 | 1 | 22 | 12 | 1,483 |
| 令和 2 年 | 20 | 1,012 | 9 | 324 | 9 | 564 | 2 | 123 | 11 | 687 |
| 令和 3 年 | 27 | 2,838 | 6 | 47 | 18 | 2,176 | 3 | 615 | 21 | 2,791 |
| 稚 内 市 | 4 | 1,768 | - | - | 3 | 1,188 | 1 | 580 | 4 | 1,768 |
| 猿 払 村 | 1 | 29 | 1 | 29 | - | - | - | - | - | - |
| 浜 頓 別 町 | - | - | - | - | - | - | - | - | - | - |
| 中 頓 別 町 | 11 | 214 | 5 | 18 | 6 | 196 | - | - | 6 | 196 |
| 枝 幸 町 | 1 | 132 | - | - | 1 | 132 | - | - | 1 | 132 |
| 豊 富 町 | 10 | 695 | - | - | 8 | 660 | 2 | 35 | 10 | 695 |
| 礼 文 町 | - | - | - | - | - | - | - | - | - | - |
| 利 尻 町 | - | - | - | - | - | - | - | - | - | - |
| 利 尻 富 士 町 | - | - | - | - | - | - | - | - | - | - |
| 幌 延 町 | - | - | - | - | - | - | - | - | - | - |

農地法第4条…農業者自らが行う農地の転用

宗谷総合振興局農務課調べ

農地法第5条…主として農業者以外のものを行う農地または採草放牧地の転用を伴う権利移動（主に砂及び砂利の採取による）

※統計数値は、単位未満の数値を四捨五入したもので、計と内訳が一致しない場合がある。

(3) 農地の移動

単位：a

| 区分 | | 農地法第3条 | | | | | | | | | |
|-------|-------|--------|-------|----|--------|-----|----|-------|--------|------|--------|
| | | 所有地の移転 | | | | | | 権利の設定 | | | |
| | | 自作地 | | | | 小作地 | | 賃借権 | | 使用貸借 | |
| | | 有償 | | 無償 | | | | | | | |
| | | 件数 | 面積 | 件数 | 面積 | 件数 | 面積 | 件数 | 面積 | 件数 | 面積 |
| 宗谷 | 平成27年 | 8 | 9,474 | 3 | 14,917 | - | - | 8 | 16,249 | 8 | 44,114 |
| | 平成28年 | 11 | 944 | 12 | 44,186 | - | - | 11 | 15,638 | 10 | 46,988 |
| | 平成29年 | 12 | 5,742 | 7 | 32,905 | - | - | 10 | 9,380 | 12 | 76,260 |
| | 平成30年 | 9 | 1,719 | 4 | 15,936 | - | - | 16 | 32,587 | 8 | 48,047 |
| | 令和元年 | 4 | 1,247 | 6 | 36,716 | - | - | 7 | 27,077 | 9 | 32,589 |
| | 令和2年 | 6 | 6,253 | 11 | 39,357 | - | - | 11 | 24,607 | 5 | 41,911 |
| | 令和3年 | 17 | 9,526 | 6 | 11,328 | - | - | 2 | 2,440 | 2 | 10,766 |
| 稚内市 | | 7 | 5,343 | 4 | 6,983 | - | - | - | - | - | - |
| 猿払村 | | - | - | - | - | - | - | 2 | 2,440 | - | - |
| 浜頓別町 | | - | - | 1 | 1,576 | - | - | - | - | 2 | 10,766 |
| 中頓別町 | | 2 | 170 | - | - | - | - | - | - | - | - |
| 枝幸町 | | 1 | 1,667 | - | - | - | - | - | - | - | - |
| 豊富町 | | 6 | 493 | 1 | 2,769 | - | - | - | - | - | - |
| 礼文町 | | - | - | - | - | - | - | - | - | - | - |
| 利尻町 | | - | - | - | - | - | - | - | - | - | - |
| 利尻富士町 | | - | - | - | - | - | - | - | - | - | - |
| 幌延町 | | 1 | 1,853 | - | - | - | - | - | - | - | - |

宗谷総合振興局農務課調べ

単位：a

| 区分 | | 農業経営基盤強化促進法 | | | | | | | | | | 合計 | |
|-------|-------|-------------|---------|----|--------|-----|----|-------|---------|------|---------|-----|---------|
| | | 所有地の移転 | | | | | | 権利の設定 | | | | | |
| | | 自作地 | | | | 小作地 | | 賃借権 | | 使用貸借 | | | |
| | | 有償 | | 無償 | | | | | | | | | |
| | | 件数 | 面積 | 件数 | 面積 | 件数 | 面積 | 件数 | 面積 | 件数 | 面積 | | |
| 宗谷 | 平成27年 | 71 | 101,176 | 7 | 2,999 | - | - | 151 | 261,060 | 13 | 42,606 | 242 | 407,216 |
| | 平成28年 | 88 | 125,652 | 10 | 21,670 | - | - | 83 | 118,950 | 17 | 27,873 | 198 | 294,144 |
| | 平成29年 | 75 | 120,956 | 12 | 17,254 | - | - | 75 | 122,891 | 12 | 23,623 | 174 | 252,913 |
| | 平成30年 | 73 | 238,392 | 8 | 26,892 | - | - | 101 | 182,187 | 13 | 32,755 | 195 | 480,226 |
| | 令和元年 | 98 | 148,996 | 11 | 16,263 | - | - | 124 | 168,210 | 25 | 83,261 | 258 | 416,730 |
| | 令和2年 | 116 | 185,611 | 7 | 18,283 | - | - | 116 | 162,642 | 25 | 102,129 | 264 | 468,664 |
| | 令和3年 | 108 | 134,010 | 4 | 1,469 | - | - | 80 | 155,725 | 11 | 46,917 | 203 | 338,121 |
| 稚内市 | | 23 | 35,899 | - | - | - | - | 8 | 14,947 | - | - | 31 | 50,846 |
| 猿払村 | | 9 | 10,920 | - | - | - | - | 1 | 141 | - | - | 10 | 11,061 |
| 浜頓別町 | | 6 | 6,406 | 3 | 1,257 | - | - | 6 | 11,343 | 5 | 5,070 | 15 | 24,076 |
| 中頓別町 | | 4 | 6,857 | - | - | - | - | 12 | 12,754 | - | - | 16 | 19,611 |
| 枝幸町 | | 12 | 19,404 | 1 | 212 | - | - | 18 | 15,861 | 6 | 41,847 | 37 | 77,324 |
| 豊富町 | | 48 | 47,104 | - | - | - | - | 33 | 95,192 | - | - | 81 | 142,294 |
| 礼文町 | | - | - | - | - | - | - | - | - | - | - | - | - |
| 利尻町 | | - | - | - | - | - | - | - | - | - | - | - | - |
| 利尻富士町 | | - | - | - | - | - | - | - | - | - | - | - | - |
| 幌延町 | | 6 | 7,422 | - | - | - | - | 2 | 5,487 | - | - | 8 | 12,909 |

※統計数値は、単位未満の数値を四捨五入したので、計と内訳で一致しない場合がある。

宗谷総合振興局農務課調べ

3 農家戸数・人口

(1) 世帯数・人口・就業者数

| 区 分 | 世 帯 数 | 人 口 | 就業者総数 | 第1次産業 | | 第2次産業 | 第3次産業 | その他・ 分類不能 |
|----------|-----------|-----------|-----------|---------|---------|---------|-----------|--------------|
| | | | | | 農 業 | | | |
| 全道 平成12年 | 2,306,419 | 5,683,062 | 2,730,723 | 217,908 | 165,932 | 602,859 | 1,881,089 | 28,867 |
| 平成17年 | 2,380,251 | 5,627,737 | 2,604,271 | 200,822 | 155,015 | 495,496 | 1,857,082 | 50,871 |
| 平成22年 | 2,424,317 | 5,506,419 | 2,509,464 | 181,531 | 147,191 | 429,376 | 1,761,386 | 137,171 |
| 平成27年 | 2,444,810 | 5,381,733 | 2,435,098 | 170,336 | 132,015 | 411,569 | 1,718,253 | 134,940 |
| 令和2年 | 2,476,846 | 5,224,614 | 2,347,270 | 156,298 | 122,523 | 387,947 | 1,738,586 | 64,439 |
| 宗谷 平成12年 | 33,755 | 83,602 | 46,085 | 7,928 | 2,729 | 11,540 | 26,558 | 59 |
| 平成17年 | 33,315 | 78,452 | 41,876 | 7,046 | 2,506 | 9,392 | 25,265 | 173 |
| 平成22年 | 32,399 | 73,447 | 37,109 | 6,335 | 2,307 | 7,552 | 21,648 | 1574 |
| 平成27年 | 30,743 | 67,503 | 34,429 | 5,877 | 2,128 | 6,783 | 20,649 | 1,120 |
| 令和2年 | 29,943 | 62,140 | 32,965 | 5,677 | 2,113 | 6,750 | 20,211 | 327 |
| 稚内市 | 16,060 | 33,563 | 16,459 | 1,407 | 490 | 3,525 | 11,265 | 262 |
| 猿払村 | 1,238 | 2,611 | 1,575 | 511 | 201 | 400 | 662 | 2 |
| 浜頓別町 | 1,716 | 3,448 | 1,872 | 358 | 167 | 397 | 1,082 | 35 |
| 中頓別町 | 756 | 1,637 | 882 | 136 | 115 | 112 | 631 | 3 |
| 枝幸町 | 3,515 | 7,565 | 4,196 | 1,113 | 380 | 923 | 2,158 | 2 |
| 豊富町 | 1,951 | 3,974 | 2,262 | 513 | 485 | 473 | 1,265 | 11 |
| 礼文町 | 1,246 | 2,509 | 1,644 | 603 | - | 212 | 829 | - |
| 利尻町 | 1,037 | 2,004 | 1,216 | 370 | - | 139 | 707 | - |
| 利尻富士町 | 1,199 | 2,458 | 1,423 | 381 | 1 | 237 | 797 | 8 |
| 幌延町 | 1,225 | 2,371 | 1,436 | 285 | 274 | 332 | 815 | 4 |

〔国勢調査〕

(2) 専業・兼業別

| 区 分 | 総農家戸数 | 販売農家数 | 専業農家 | | | | 兼業農家 | 自給的 農家数 |
|----------|--------|--------|------------|------------|--------|-------|-------|------------|
| | | | 専業農家 戸数 | 兼業農家 戸数 | 1種兼業 | 2種兼業 | | |
| 全道 平成12年 | 69,841 | 62,611 | 29,051 | 33,560 | 23,652 | 9,908 | 7,230 | |
| 平成17年 | 59,108 | 51,990 | 27,120 | 24,870 | 18,496 | 6,374 | 7,118 | |
| 平成22年 | 51,203 | 44,050 | 26,693 | 17,357 | 11,963 | 5,394 | 7,153 | |
| 平成27年 | 44,433 | 38,086 | 26,597 | 11,489 | 7,945 | 3,544 | 6,347 | |
| 令和2年 | 37,594 | 32,232 | - | - | - | - | 5,362 | |
| 宗谷 平成12年 | 1,372 | 963 | 758 | 205 | 171 | 34 | 409 | |
| 平成17年 | 1,235 | 866 | 698 | 168 | 137 | 31 | 369 | |
| 平成22年 | 1,088 | 772 | 613 | 159 | 129 | 30 | 316 | |
| 平成27年 | 959 | 698 | 589 | 109 | 77 | 32 | 261 | |
| 令和2年 | 763 | 622 | - | - | - | - | 141 | |
| 稚内市 | 139 | 135 | - | - | - | - | 4 | |
| 猿払村 | 53 | 53 | - | - | - | - | - | |
| 浜頓別町 | 46 | 44 | - | - | - | - | 2 | |
| 中頓別町 | 46 | 45 | - | - | - | - | 1 | |
| 枝幸町 | 110 | 103 | - | - | - | - | 7 | |
| 豊富町 | 153 | 153 | - | - | - | - | - | |
| 礼文町 | 13 | - | - | - | - | - | 13 | |
| 利尻町 | 101 | - | - | - | - | - | 101 | |
| 利尻富士町 | 13 | - | - | - | - | - | 13 | |
| 幌延町 | 89 | 89 | - | - | - | - | - | |
| 全道に占める割合 | 2.0% | 1.9% | - | - | - | - | 2.6% | |

農林水産省「世界農林漁業センサス」

(3) 経営耕地面積別農家数

| 区 分 | 総農家数 | 農 家 戸 数 (販売農家) | | | | | | | |
|----------|--------|----------------|--------|---------|---------|---------|--------|-----------|-------|
| | | 5ha未満 | 5～10ha | 10～20ha | 20～30ha | 30～50ha | 50ha以上 | うち100ha以上 | |
| 全道 平成7年 | 80,987 | 73,588 | 25,125 | 16,725 | 14,742 | 7,122 | 6,585 | 3,289 | - |
| 平成12年 | 69,841 | 62,611 | 19,938 | 12,872 | 12,764 | 6,513 | 6,382 | 4,142 | - |
| 平成17年 | 59,108 | 51,990 | 14,690 | 9,436 | 10,882 | 6,072 | 6,285 | 4,625 | 405 |
| 平成22年 | 51,203 | 44,050 | 11,378 | 6,527 | 9,249 | 5,744 | 6,215 | 4,937 | 551 |
| 平成27年 | 44,433 | 38,086 | 9,005 | 5,097 | 7,760 | 5,322 | 5,931 | 4,971 | 737 |
| 宗谷 平成7年 | 1,647 | 1,155 | 53 | 25 | 47 | 72 | 391 | 567 | - |
| 平成12年 | 1,372 | 963 | 31 | 13 | 20 | 39 | 224 | 636 | - |
| 平成17年 | 1,235 | 866 | 21 | 13 | 18 | 21 | 181 | 612 | 45 |
| 平成22年 | 1,088 | 772 | 19 | 12 | 10 | 18 | 125 | 588 | 75 |
| 平成27年 | 959 | 698 | 23 | 7 | 11 | 21 | 91 | 545 | 108 |
| 稚内市 | 155 | 152 | 5 | 1 | 2 | 4 | 15 | 125 | 30 |
| 猿払村 | 51 | 51 | 1 | - | - | - | 3 | 47 | 3 |
| 浜頓別町 | 57 | 55 | 3 | 1 | 2 | 1 | 9 | 39 | 5 |
| 中頓別町 | 46 | 46 | 2 | - | 2 | 7 | 13 | 22 | 9 |
| 枝幸町 | 134 | 132 | 7 | - | - | 2 | 24 | 99 | 18 |
| 豊富町 | 164 | 164 | 3 | 2 | 3 | 4 | 18 | 134 | 20 |
| 礼文町 | 22 | - | - | - | - | - | - | - | - |
| 利尻町 | 150 | - | - | - | - | - | - | - | - |
| 利尻富士町 | 81 | - | - | - | - | - | - | - | - |
| 幌延町 | 99 | 98 | 2 | 3 | 2 | 3 | 9 | 79 | 23 |
| 全道に対する割合 | 2.2% | 1.8% | 0.3% | 0.1% | 0.1% | 0.4% | 1.5% | 11.0% | 14.7% |

農林水産省「世界農林漁業センサス」

(4) 農業就業人口（販売農家）

単位：人

| 区 分 | 農業就業人口 | 年齢別 | | | | |
|----------|--------|---------|--------|--------|--------|--------|
| | | ～39歳 | 40～49歳 | 50～64歳 | 65歳～ | |
| 全道 | 平成7年 | 179,607 | 37,428 | 35,263 | 58,945 | 47,971 |
| | 平成12年 | 152,387 | 28,632 | 29,532 | 46,753 | 47,470 |
| | 平成17年 | 131,491 | 22,307 | 21,295 | 43,006 | 44,883 |
| | 平成22年 | 111,324 | 18,601 | 15,457 | 38,933 | 38,333 |
| | 平成27年 | 96,557 | 16,655 | 12,418 | 32,739 | 34,745 |
| 宗谷 | 平成7年 | 3,269 | 997 | 698 | 839 | 735 |
| | 平成12年 | 2,700 | 675 | 737 | 608 | 680 |
| | 平成17年 | 2,397 | 525 | 575 | 706 | 591 |
| | 平成22年 | 2,042 | 432 | 378 | 809 | 423 |
| | 平成27年 | 1,777 | 424 | 227 | 761 | 365 |
| | 稚内市 | 381 | 94 | 60 | 154 | 73 |
| | 猿払村 | 139 | 40 | 15 | 68 | 16 |
| | 浜頓別町 | 125 | 30 | 15 | 49 | 31 |
| | 中頓別町 | 118 | 29 | 13 | 42 | 34 |
| | 枝幸町 | 335 | 77 | 40 | 145 | 73 |
| | 豊富町 | 426 | 98 | 60 | 193 | 75 |
| | 礼文町 | 0 | - | - | - | - |
| | 利尻町 | 0 | - | - | - | - |
| 利尻富士町 | 0 | - | - | - | - | |
| 幌延町 | 253 | 56 | 24 | 110 | 63 | |
| 全道に対する割合 | 1.8 % | 2.5 % | 1.8 % | 2.3 % | 1.1 % | |

農林水産省「世界農林漁業センサス」

(5) 認定農業者及び農地所有適格法人

単位：戸

| 区 分 | 認定農業者 | 農業経営改善 計画の認定を 受けた法人 | 農地所有 適格法人 | 農地所有適格法人の種類 | | | |
|-----|-------|---------------------------|--------------|-------------|---------|-----|----|
| | | | | 農事組合法人 | 株式・有限会社 | その他 | |
| 全道 | 平成30年 | 30,146 | 3,229 | 3,472 | - | - | - |
| | 令和元年 | 29,741 | 3,383 | 3,605 | - | - | - |
| | 令和2年 | 28,978 | 3,511 | 3,716 | - | - | - |
| | 令和3年 | 28,369 | 3,653 | 3,830 | - | - | - |
| 宗谷 | 平成29年 | 635 | 51 | 52 | 4 | 42 | 6 |
| | 平成30年 | 630 | 53 | 55 | 4 | 42 | 6 |
| | 令和元年 | 619 | 58 | 65 | 4 | 52 | 9 |
| | 令和2年 | 597 | 59 | 61 | 4 | 48 | 9 |
| | 令和3年 | 575 | 66 | 63 | 4 | 47 | 12 |

宗谷総合振興局農務課調べ

※ H29の全道の農地所有適格法人数については未公表。

(6) 新規就農者・研修生

単位：戸

| 区 分 | 新規就農者 | | | | |
|--------------------|---------|---------|-------|-------|-----|
| | 新規学卒者 | U タ ー ン | 新規参入者 | | |
| 全 道 | 平成29年 | 569 | 193 | 251 | 125 |
| | 平成30年 | 529 | 187 | 225 | 117 |
| | 令和元年 | 454 | 151 | 191 | 112 |
| | 令和2年 | 474 | 135 | 213 | 126 |
| | 令和3年 | 477 | 146 | 203 | 128 |
| 宗 谷 | 平成29年 | 9 | 2 | 4 | 3 |
| | 平成30年 | 8 | 5 | 0 | 3 |
| | 令和元年 | 14 | 0 | 4 | 10 |
| | 令和2年 | 9 | 2 | 2 | 5 |
| | 令和3年 | 9 | 3 | 2 | 4 |
| | 稚 内 市 | 2 | 0 | 1 | 1 |
| | 猿 払 村 | 0 | 0 | 0 | 0 |
| | 浜 頓 別 町 | 1 | 0 | 0 | 1 |
| | 中 頓 別 町 | 0 | 0 | 0 | 0 |
| | 枝 幸 町 | 1 | 0 | 0 | 1 |
| | 豊 富 町 | 3 | 2 | 0 | 1 |
| | 礼 文 町 | 0 | 0 | 0 | 0 |
| | 利 尻 町 | 0 | 0 | 0 | 0 |
| 利 尻 富 士 町 | 0 | 0 | 0 | 0 | |
| 幌 延 町 | 2 | 1 | 1 | 0 | |
| 全道に対する割合 (令和2年) | 1.9 % | 2.1 % | 1.0 % | 3.1 % | |

北海道農政部「新規就農者実態調査」

(7) 酪農家の経営離脱数

単位：戸

| 区 分 | 合 計 | 経営離脱原因 | | | | | | | |
|-------|-----|---------------|-------|--------------|------|---------------|------------|------|-----|
| | | 高齢化と 後継者問題 | 労働力不足 | 経営への 将来不安 | 負債問題 | 経営者の 病気・事故 | 経営者の 死亡 | 経営転換 | その他 |
| 平成29年 | 10 | 6 | 0 | 1 | 0 | 1 | 2 | 0 | 0 |
| 平成30年 | 10 | 6 | 0 | 4 | 0 | 0 | 0 | 0 | 0 |
| 令和元年 | 30 | 12 | 1 | 5 | 1 | 0 | 1 | 7 | 3 |
| 令和2年 | 19 | 10 | 0 | 1 | 1 | 2 | 2 | 1 | 2 |
| 令和3年 | 15 | 8 | 0 | 0 | 1 | 2 | 1 | 1 | 2 |

宗谷総合振興局農務課調べ

※各年2月1日～翌年1月31日までの1年間。

4 農業経営

(1) 農業産出額

単位：億円（全道）、千万円（宗谷・市町村）

| 区 分 | 農 業 産 出 額 | 耕 種 | | | | | | 畜 種 | | | | | | | |
|-----|--------------|--------|-------|-------|-------|--------------|-------|--------|-------|-------|-------|-------|-------|-------|-------|
| | | 小 計 | いも類 | 野 菜 | 花 き | 工 芸 農 作 物 | そ の 他 | 小 計 | 肉用牛 | 乳用牛 | 豚 | 鶏 | そ の 他 | | |
| | | | | | | | | | | | | | | 生 乳 | |
| 全 道 | 平成28年 | 12,115 | 5,130 | 780 | 2,206 | 118 | 363 | 44 | 6,986 | 1,041 | 4,712 | 3,641 | 424 | 377 | 431 |
| | 平成29年 | 12,762 | 5,483 | 747 | 2,114 | 134 | 467 | 43 | 7,279 | 1,002 | 4,919 | 3,713 | 459 | 390 | 509 |
| | 平成30年 | 12,593 | 5,246 | 648 | 2,271 | 131 | 414 | 40 | 7,347 | 1,016 | 5,026 | 3,826 | 439 | 357 | 509 |
| | 令和元年 | 12,558 | 5,207 | 542 | 1,951 | 128 | 433 | 39 | 7,350 | 1,049 | 5,006 | 3,945 | 455 | 327 | 513 |
| | 令和2年 | 12,667 | 5,329 | 649 | 2,145 | 129 | 414 | 41 | 7,337 | 960 | 4,983 | 4,026 | 512 | 322 | 560 |
| 宗 谷 | 令和2年 | 4,459 | 96 | 0 | 6 | 0 | 0 | 50 | 4,363 | 328 | 4,016 | 3,316 | 0 | 0 | 19 |
| | 稚 内 市 | 1,127 | 6 | 0 | 3 | - | - | 3 | 1,121 | 233 | 882 | 720 | 0 | 0 | 5 |
| | 猿 払 村 | 481 | 8 | - | - | - | - | 8 | 473 | 0 | 473 | 388 | - | 0 | - |
| | 浜 頓 別 町 | 444 | 1 | - | 0 | - | - | 1 | 443 | 2 | 441 | 347 | - | 0 | - |
| | 中 頓 別 町 | 215 | 4 | 0 | 0 | - | - | 4 | 211 | 3 | 208 | 176 | - | - | - |
| | 枝 幸 町 | 738 | 42 | 0 | 2 | x | - | x | 696 | 12 | 684 | 577 | - | - | 1 |
| | 豊 富 町 | 933 | 14 | - | - | - | - | 14 | 919 | 65 | 852 | 716 | - | - | 2 |
| | 礼 文 町 | - | - | - | - | - | - | - | - | - | - | - | - | - | - |
| | 利 尻 町 | - | - | - | - | - | - | - | - | - | - | - | - | - | - |
| | 利 尻 富 士 町 | - | - | - | - | - | - | - | - | - | - | - | - | - | - |
| | 幌 延 町 | 521 | 21 | 0 | 1 | - | - | 20 | 500 | 13 | 476 | 392 | - | - | 11 |
| | 全道に対する割合 | 3.5 % | 0.2 % | 0.0 % | 0.0 % | 0.0 % | 0.0 % | 12.2 % | 5.9 % | 3.4 % | 8.1 % | 8.2 % | 0.0 % | 0.0 % | 0.3 % |

農林水産省「北海道農林水産統計年報」

農林水産省「令和2年市町村別農業産出額（推計）」

(2) 生産農業所得

| 区 分 | 生産農業所得 (全道：億円、 宗谷・市町村 ：千万円) | 生産農業率 (%) | 生産性（千円） | | | |
|---------|--------------------------------------|--------------|----------------------|-------------------------|---------------------|----------|
| | | | 農家一戸 当り生産 農業所得 | 耕地 10 a 当り生産 農業所得 | 農業専業 換算1生 産所得 | 業人 産得 |
| 全道平成19年 | 3,511 | 35.8 | 5,941 | 30 | - | - |
| 平成20年 | 3,458 | 33.7 | 5,850 | 30 | - | - |
| 平成25年 | 3,763 | - | - | - | - | - |
| 平成26年 | 3,966 | - | - | - | - | - |
| 平成27年 | 4,840 | - | - | - | - | - |
| 平成28年 | 5,167 | - | - | - | - | - |
| 平成29年 | 5,662 | - | - | - | - | - |
| 平成30年 | 5,060 | - | - | - | - | - |
| 令和元年 | 5,368 | - | - | - | - | - |
| 令和2年 | 4,985 | - | - | - | - | - |

※ 平成19年以降の市町村別の数字は公表されていない。

農林水産省「北海道農林水産統計年報」

5 農業生産の状況

(1) 農作物作付面積・収穫量

単位：ha、kg/10a、t

| 区 分 | 牧 草 | | | 青 刈 と う も ろ こ し (デントコーン) | | | |
|-----|-----------|-------------|-------|--------------------------|-------------|-------|-----------|
| | 作 付 面 積 | 10a 当 り 収 量 | 収 穫 量 | 作 付 面 積 | 10a 当 り 収 量 | 収 穫 量 | |
| 全 道 | 平成28年 | 538,500 | 3,120 | 16,801,000 | 51,300 | 5,610 | 2,878,000 |
| | 平成29年 | 535,000 | 3,340 | 17,869,000 | 53,000 | 4,720 | 2,502,000 |
| | 平成30年 | 533,600 | 3,520 | 15,150,000 | 55,100 | 5,450 | 3,003,000 |
| | 令和元年 | 532,800 | 3,270 | 17,423,000 | 55,700 | 5,050 | 2,797,000 |
| | 令和2年 | 427,300 | 3,480 | 14,869,000 | 57,700 | 5,680 | 3,277,000 |
| 宗 谷 | 平成28年 | 56,959 | - | - | 488 | - | - |
| | 平成29年 | 56,897 | - | - | 564 | - | - |
| | 平成30年 | 57,565 | - | - | 554 | - | - |
| | 令和元年 | 57,520 | - | - | 453 | - | - |
| | 令和2年 | 57,290 | - | - | 441 | - | - |
| | 稚 内 市 | 14,099 | - | - | 30 | - | - |
| | 猿 払 村 | 5,405 | - | - | 0 | - | - |
| | 浜 頓 別 町 | 5,040 | - | - | 93 | - | - |
| | 中 頓 別 町 | 3,274 | - | - | 54 | - | - |
| | 枝 幸 町 | 10,800 | - | - | 19 | - | - |
| | 豊 富 町 | 11,383 | - | - | 35 | - | - |
| | 礼 文 町 | - | - | - | - | - | - |
| | 利 尻 町 | - | - | - | - | - | - |
| | 利 尻 富 士 町 | - | - | - | - | - | - |
| | 幌 延 町 | 7,289 | - | - | 210 | - | - |

※全道のデータは農林水産統計、宗谷管内のデータは「自給飼料生産状況調査」（宗谷総合振興局農務課調べ）

※農林水産統計データと宗谷総合振興局農務課調べのデータは、調査方法の違いから、数値に連続性がないので、留意願います。

単位：ha、kg/10a、t

| 区 分 | 馬 鈴 し ょ | | | そ ば | | | |
|-----|-----------|-------------|-------|-----------|-------------|-------|--------|
| | 作 付 面 積 | 10a 当 り 収 量 | 収 穫 量 | 作 付 面 積 | 10a 当 り 収 量 | 収 穫 量 | |
| 全 道 | 平成28年 | 51,200 | 3,350 | 1,715,000 | 21,500 | 56 | 12,100 |
| | 平成29年 | 51,300 | 3,670 | 1,883,000 | 22,900 | 80 | 18,300 |
| | 平成30年 | 50,800 | 3,430 | 1,742,000 | 24,400 | 47 | 11,400 |
| | 令和元年 | 49,600 | 3,810 | 1,890,000 | 25,200 | 78 | 19,700 |
| | 令和2年 | 48,100 | 3,600 | 1,733,000 | 25,700 | 75 | 19,300 |
| 宗 谷 | 平成28年 | 7 | 1,260 | 87 | 9 | 33 | 3 |
| | 平成29年 | 6 | 1,480 | 87 | 6 | 100 | 6 |
| | 平成30年 | 6 | 1,210 | 69 | 27 | 33 | 9 |
| | 令和元年 | 5 | 1,400 | 67 | 43 | 26 | 11 |
| | 令和2年 | X | 1,830 | X | 55 | 29 | 16 |
| | 稚 内 市 | 3 | 1,640 | 41 | X | X | X |
| | 猿 払 村 | - | - | - | X | X | X |
| | 浜 頓 別 町 | - | - | - | X | X | X |
| | 中 頓 別 町 | X | X | X | X | X | X |
| | 枝 幸 町 | X | X | X | - | - | - |
| | 豊 富 町 | - | - | - | - | - | - |
| | 礼 文 町 | - | - | - | - | - | - |
| | 利 尻 町 | - | - | - | - | - | - |
| | 利 尻 富 士 町 | - | - | - | - | - | - |
| | 幌 延 町 | 0 | 2,040 | 0 | X | X | X |

※「-」事実のないもの、「X」統計数値を公表しないもの

農林水産省「北海道農林水産統計年報」

(2) 家畜飼養頭数

単位：頭、戸

| 区 分 | 乳 用 牛 | | | | 肉 用 牛 | | | | 戸 当 頭 数 | |
|-----------|---------|---------|---------|------------|---------|---------|---------|---------|------------|-------|
| | 飼 養 戸 数 | 飼 養 頭 数 | 2 歳 以 上 | 戸 当 頭 数 | 飼 養 戸 数 | 飼 養 頭 数 | 肉 専 用 種 | 乳 用 種 | | |
| 全 道 | 平成28年 | 6,490 | 792,400 | 496,400 | 118.6 | 2,620 | 505,200 | 168,600 | 336,600 | 192.8 |
| | 平成29年 | 6,310 | 785,700 | 508,600 | 121.1 | 2,600 | 512,500 | 170,500 | 342,000 | 197.1 |
| | 平成30年 | 6,140 | 779,400 | 496,400 | 123.5 | 2,610 | 516,500 | 177,300 | 339,200 | 197.9 |
| | 令和元年 | 5,990 | 790,900 | 498,800 | 128.8 | 2,570 | 524,500 | 186,600 | 337,900 | 204.1 |
| | 令和2年 | 5,671 | 846,791 | 491,373 | 149.3 | 2,749 | 532,207 | 189,649 | 342,558 | 193.6 |
| 宗 谷 | 平成28年 | 598 | 64,033 | 40,452 | 107.1 | 63 | 5,112 | 4,753 | 359 | 81.1 |
| | 平成29年 | 588 | 63,644 | 40,305 | 108.2 | 64 | 5,020 | 2,341 | 2,679 | 78.4 |
| | 平成30年 | 597 | 64,580 | 38,331 | 108.2 | 73 | 5,124 | 2,304 | 2,820 | 70.2 |
| | 令和元年 | 573 | 63,637 | 37,895 | 111.1 | 69 | 5,266 | 2,608 | 2,658 | 76.3 |
| | 令和2年 | 610 | 62,853 | 24,657 | 103.0 | 76 | 5,429 | 2,484 | 2,945 | 71.4 |
| | 稚 内 市 | 127 | 13,778 | 5,617 | 108.5 | 27 | 3,860 | 930 | 2,930 | 143.0 |
| | 猿 払 村 | 60 | 7,525 | 3,373 | 125.4 | 1 | 1 | 1 | 0 | 1.0 |
| | 浜 頓 別 町 | 53 | 7,167 | 3,293 | 135.2 | 2 | 231 | 231 | 0 | 115.5 |
| | 中 頓 別 町 | 37 | 3,217 | 1,106 | 86.9 | 1 | 41 | 41 | 0 | 41.0 |
| | 枝 幸 町 | 130 | 11,057 | 3,604 | 85.1 | 8 | 123 | 123 | 0 | 15.4 |
| | 豊 富 町 | 130 | 12,623 | 4,347 | 97.1 | 15 | 675 | 660 | 15 | 45.0 |
| 礼 文 町 | - | - | - | - | - | - | - | - | - | |
| 利 尻 町 | - | - | - | - | - | - | - | - | - | |
| 利 尻 富 士 町 | - | - | - | - | - | - | - | - | - | |
| 幌 延 町 | 73 | 7,486 | 3,317 | 102.5 | 22 | 498 | 498 | 0 | 22.6 | |
| 全道に対する割合 | 10.8% | 7.4% | 5.0% | - | 2.8% | 1.0% | 1.3% | 0.9% | - | |

※1 各年2月1日現在

※2 全道の数値は農林水産省「北海道農林水産統計年報」、宗谷管内の数値は、北海道農政部畜産振興課「肉畜等に関する調査」

(3) 生乳受託販売数量

単位：t

| 区 分 | 生 乳 生 産 量 | 対 前 年 比 | 全道に対する割合 | |
|------------|-----------|-----------|----------|------|
| 全 道 | 平成29年度 | 3,790,530 | 99.1% | |
| | 平成30年度 | 3,830,324 | 100.9% | |
| | 令和元年度 | 3,926,203 | 102.5% | |
| | 令和2年度 | 4,004,828 | 102.0% | |
| | 令和3年度 | 4,133,600 | 103.2% | |
| 宗 谷 | 平成29年度 | 319,883 | 99.6% | 8.4% |
| | 平成30年度 | 314,486 | 98.3% | 8.2% |
| | 令和元年度 | 317,659 | 100.1% | 8.1% |
| | 令和2年度 | 315,077 | 99.2% | 7.9% |
| | 令和3年度 | 317,633 | 100.8% | 7.7% |
| | J A 稚 内 | 26,936 | 105.0% | |
| | JA北宗谷沼川支所 | 38,168 | 98.1% | |
| | JA北宗谷本所 | 65,466 | 97.7% | |
| | JA東宗谷猿払支所 | 38,404 | 97.9% | |
| | JA東宗谷本所 | 36,416 | 100.9% | |
| JA東宗谷中頓別支所 | 17,747 | 105.2% | | |
| JA 宗 谷 南 | 58,459 | 99.1% | | |
| JA 幌 延 町 | 33,480 | 96.0% | | |

ホクレン稚内支所・留萌支所調べ

(4) 乳検成績等

① 経産牛1頭当たり成績

単位：kg、%

| 市 町 村 名 | 検 定 組 合 名 | 経産牛1頭 当たり乳量 | 乳脂率 | 無脂固形分率 |
|---------|-------------|----------------|------|--------|
| 稚 内 市 | 稚 内 | 8,531 | 3.99 | 8.80 |
| | 北 宗 谷 沼 川 | 8,715 | 4.01 | 8.85 |
| 豊 富 町 | 北 宗 谷 豊 富 | 9,030 | 3.93 | 8.80 |
| 猿 払 村 | 東 宗 谷 猿 払 | 9,506 | 4.02 | 8.87 |
| 浜 頓 別 町 | 東 宗 谷 浜 頓 別 | 9,681 | 3.98 | 8.87 |
| 中 頓 別 町 | 中 頓 別 町 | 9,426 | 4.00 | 8.87 |
| 枝 幸 町 | 宗 谷 南 | 9,426 | 3.99 | 8.88 |
| 幌 延 町 | 幌 延 町 | 8,402 | 3.84 | 8.87 |
| | 問 寒 別 | 8,613 | 3.89 | 8.87 |
| 全 道 | | 9,933 | 3.98 | 8.84 |

※令和3年1月1日～12月31日までの1年間の成績

(社)北海道酪農検定検査協会「年間検定成績」

② 生乳道外移出量

単位：千t、%

| 区 分 | 全 道 | 宗 谷 | 割 合 |
|--------|-----|------|------|
| 平成29年度 | 455 | 23.3 | 5.1% |
| 平成30年度 | 493 | 18.5 | 3.8% |
| 令和元年度 | 529 | 16.4 | 3.1% |
| 令和2年度 | 543 | 22.2 | 4.1% |
| 令和3年度 | 486 | 16.4 | 3.4% |

牛乳乳製品統計及びホクレン稚内支所・留萌支所調べ

③ 加工原料乳生産者補給金単価の推移

単位：円/kg、千t

| 区 分 | 補給金単価 | 交 付 決 定 数 量 |
|--------|-------|-------------|
| 平成29年度 | 10.56 | 288 |
| 平成30年度 | 10.66 | 340 |
| 令和元年度 | 10.80 | 340 |
| 令和2年度 | 10.85 | 345 |
| 令和3年度 | 10.85 | 345 |

北海道農政畜産振興課調べ

※平成29年度～：(脱脂粉乳・バター等・チーズ向け)

④ 乳価の推移(ホクレンプール乳価)

単位：円/kg

| 区 分 | プ ー ル 乳 価 | | |
|--------|-----------|-------|--------|
| | | うち支払乳 | うち補給金等 |
| 平成28年度 | 96.61 | 90.52 | 6.09 |
| 平成29年度 | 99.71 | 91.69 | 8.02 |
| 平成30年度 | 100.06 | 92.08 | 7.98 |
| 令和元年度 | 101.18 | 93.04 | 8.14 |
| 令和2年度 | 101.24 | 92.42 | 8.82 |

ホクレン調べ

※令和元年度～：共販経費を除いた金額

(5) 家畜診療成績

① 乳用牛の診療成績

単位：頭

| 病 類 区 分 | 診 療 頭 数 | |
|-------------------------|---------|---------|
| | 診 療 頭 数 | 死 亡 頭 数 |
| 循 環 器 病 | 581 | 529 |
| 血 液 及 び 造 血 器 病 | 14 | 4 |
| 呼 吸 器 病 | 6,087 | 606 |
| 消 化 器 病 | 6,020 | 878 |
| 泌 尿 器 病 | 71 | 11 |
| 生 殖 器 病 | 21,450 | 2 |
| 泌 乳 器 病 | 36,797 | 345 |
| 妊 娠 ・ 分 娩 及 び 産 後 の 疾 患 | 6,081 | 564 |
| 新 生 子 異 常 | 218 | 39 |
| 神 經 系 病 | 853 | 122 |
| 感 覚 器 (眼 ・ 耳) 病 | 144 | 0 |
| 内 分 泌 及 び 代 謝 疾 患 | 1,769 | 98 |
| 運 動 器 病 | 8,415 | 494 |
| 皮 膚 病 | 433 | 8 |
| 中 毒 | 0 | 0 |
| ウ イ ル ス 病 | 4 | 0 |
| 細 菌 及 び 真 菌 病 | 118 | 4 |
| 原 虫 及 び 寄 生 虫 病 | 191 | 30 |
| 外 傷 不 慮 ・ そ の 他 | 332 | 53 |
| 合 計 | 89,578 | 3,787 |

(令和3年1月～令和3年12月宗谷) 令和3年飼育動物診療年報

② 各種検査の実施状況

単位：頭、群、検体

| 家畜伝染病予防法に基づく検査 | 検査数 |
|-----------------------|--------|
| コ ー ネ 病 (牛) | 18,340 |
| 結 核 (牛) | 0 |
| ブ ル セ ラ 症 (牛) | 0 |
| 伝 達 性 海 綿 状 脳 症 (牛) | 748 |
| 移 動 家 畜 の 着 地 検 査 (牛) | 158 |
| 高 病 原 性 鳥 インフルエンザ (鶏) | 30 |
| 豚 熱 (豚) | 0 |
| オ ー エ ス キ ー 病 (豚) | 0 |
| 腐 蛆 病 (蜜 蜂) | 1,816 |
| 合 計 | 21,092 |

(令和3年1月～令和3年12月宗谷) 家畜衛生事業成績

(6) フリーストール牛舎、ミルクパーラー導入状況

① フリーストール牛舎

単位:戸

| 区 分 | 全 道 | | 宗 谷 | | 全道に占める割合 |
|--------|-------|-------|------|-------|----------|
| | 保有戸数 | 保有率 | 保有戸数 | 保有率 | |
| 平成28年度 | 1,563 | 27.0% | 76 | 13.0% | 4.9% |
| 平成29年度 | 1,576 | 28.0% | 79 | 13.6% | 5.0% |
| 平成30年度 | 1,610 | 29.4% | 80 | 14.0% | 5.0% |
| 令和元年度 | 1,640 | 30.9% | 80 | 14.6% | 4.9% |
| 令和2年度 | 1,641 | 31.5% | 80 | 15.0% | 4.9% |

北海道農政部畜産振興課調べ

② ミルキングパーラー

単位:戸、%

| 区 分 | 全 道 | | 宗 谷 | | 全道に占める割合 |
|--------|-------|-------|------|-------|----------|
| | 保有戸数 | 保有率 | 保有戸数 | 保有率 | |
| 平成28年度 | 1,500 | 25.9% | 76 | 13.0% | 5.1% |
| 平成29年度 | 1,519 | 27.0% | 79 | 13.6% | 5.2% |
| 平成30年度 | 1,561 | 28.6% | 80 | 14.0% | 5.2% |
| 令和元年度 | 1,588 | 29.9% | 80 | 14.6% | 5.0% |
| 令和2年度 | 1,590 | 30.6% | 79 | 14.8% | 5.0% |

北海道農政部畜産振興課調べ

6 各種計画

(1) 第8次酪農・肉用牛生産近代化計画

| 市町村名 | 農 家 戸 数 | | 飼 養 頭 数 及 び 生 乳 生 産 量 | | | | | | | |
|---------|--------------|--------------|-----------------------|------------|---------------------------|-----------------------|-------|---------------|--------|------------|
| | 酪 農 (戸) | 肉 牛 (戸) | 乳用牛頭数 | | 1 頭 当 り 乳 量 (k g) | 生 乳 生 産 量 (t) | 肉用牛頭数 | | | 乳用種 (頭) |
| | | | (頭) | 経産牛 (頭) | | | (頭) | 肉専用種 (頭) | 繁殖牛(頭) | |
| 稚 内 市 | 140 | 9 | 13,482 | 7,894 | 8,077 | 63,756 | 3,676 | 1,613 | 862 | 2,063 |
| | 115 | 6 | 15,000 | 8,900 | 8,400 | 74,760 | 3,650 | 1,450 | 800 | 2,200 |
| 猿 払 村 | 58 | 0 | 7,474 | 4,416 | 9,115 | 40,254 | 0 | 0 | 0 | 0 |
| | 49 | 0 | 8,641 | 5,212 | 9,200 | 47,950 | 0 | 0 | 0 | 0 |
| 浜 頓 別 町 | 46 | 1 | 7,419 | 4,113 | 8,887 | 36,552 | 56 | 56 | 0 | 0 |
| | 40 | 1 | 7,760 | 4,303 | 9,287 | 39,961 | 277 | 81 | 0 | 0 |
| 中 頓 別 町 | 43 | 1 | 3,088 | 2,005 | 8,333 | 16,712 | 64 | 64 | 49 | 0 |
| | 35 | 0 | 3,723 | 2,420 | 8,300 | 20,000 | 55 | 55 | 40 | 0 |
| 枝 幸 町 | 115 | 10 | 10,924 | 7,356 | 7,652 | 56,290 | 95 | 95 | 41 | 0 |
| | 90 | 8 | 11,800 | 7,750 | 7,742 | 60,000 | 215 | 215 | 120 | 0 |
| 豊 富 町 | 157 | 3 | 13,326 | 8,264 | 8,154 | 67,600 | 715 | 715 | 462 | 0 |
| | 135 | 2 | 14,353 | 8,900 | 8,800 | 78,120 | 940 | 940 | 679 | 0 |
| 幌 延 町 | 77 | 9 | 7,797 | 4,490 | 7,787 | 34,962 | 434 | 434 | 255 | 0 |
| | 54 | 5 | 7,450 | 4,300 | 8,800 | 38,000 | 440 | 440 | 260 | 0 |
| 計 | 636 | 33 | 63,510 | 38,538 | 58,005 | 316,126 | 5,040 | 2,977 | 1,669 | 2,063 |
| | 518 | 22 | 68,727 | 41,785 | 60,529 | 358,791 | 5,577 | 3,181 | 1,899 | 2,200 |

※上段：現状（H30）（枝幸町のみ農協合併後のH22、下段：目標（R12）

| 市町村名 | 飼 料 作 物 作 付 面 積 (ha) | 飼 料 作 物 供 給 量 | |
|---------|----------------------------|--------------------------|--------------------------|
| | | 乳 用 牛 飼 料 自 給 率 (%) | 肉 用 牛 飼 料 自 給 率 (%) |
| 稚 内 市 | 14,500 | 61 | 20 |
| | 14,500 | 66 | 20 |
| 猿 払 村 | 6,450 | 61 | — |
| | 6,450 | 67 | — |
| 浜 頓 別 町 | 5,040 | 65 | 25 |
| | 5,040 | 69 | 25 |
| 中 頓 別 町 | 3,286 | 63 | 83 |
| | 3,286 | 66 | 83 |
| 枝 幸 町 | 10,800 | 62 | 61 |
| | 10,800 | 65 | 64 |
| 豊 富 町 | 10,971 | 60 | 76 |
| | 10,971 | 69 | 82 |
| 幌 延 町 | 8,210 | 61 | 73 |
| | 8,210 | 71 | 76 |
| 計 | 59,257 | 0 | 43 |
| | 59,257 | 0 | 57 |

※上段：現状（H30）（※枝幸町のみ農協合併後のH22）、下段：目標（R12）

(2) 各種地域指定の状況（農業振興地域を除く）

| 市町村名 | 天北西紋集約酪農地域 | 離島振興対策実施地区 | 過疎地域 | 振興山村地域 | 特別豪雪地帯 | 特定農山村地域 |
|-------|---------------------------------|-------------|------------|-------------|------------|------------|
| 稚内市 | 昭和60年4月16日 (離島を除く宗谷管内一帯) | - | 平成14年4月1日 | - | 昭和46年9月27日 | - |
| 猿払村 | | - | 平成2年4月1日 | 昭和45年12月14日 | 昭和46年9月27日 | 平成5年9月28日 |
| 浜頓別町 | | - | 平成3年4月1日 | 昭和47年2月3日 | 昭和54年4月2日 | 平成5年9月28日 |
| 中頓別町 | | - | | 昭和41年12月20日 | 昭和54年4月2日 | 平成5年9月28日 |
| 枝幸町 | | - | 平成18年3月20日 | 平成18年3月20日 | 平成18年3月20日 | 平成18年9月20日 |
| 豊富町 | | - | 平成2年4月1日 | 昭和45年12月14日 | 昭和46年9月27日 | - |
| 幌延町 | | - | 平成12年4月1日 | 平成11年3月31日 | 昭和46年9月27日 | 平成5年9月28日 |
| 礼文町 | - | 昭和29年10月20日 | 平成2年4月1日 | - | - | 平成5年9月28日 |
| 利尻町 | - | 昭和29年10月20日 | 平成2年4月1日 | - | - | - |
| 利尻富士町 | - | 昭和29年10月20日 | 平成2年4月1日 | - | - | - |

| 市町村名 | 中山間地域 | 酪農・肉用牛生産近代化計画 | 農業経営基盤強化促進基本構想 | 農業地域類型 |
|-------|------------|---------------|----------------|-----------|
| 稚内市 | - | 令和4年3月 | 令和4年4月20日 | 平地/中間農業地域 |
| 猿払村 | 平成2年3月31日 | 令和4年1月 | 令和4年4月11日 | 中間農業地域 |
| 浜頓別町 | 平成2年3月31日 | 令和3年11月 | 平成29年1月12日 | 中間農業地域 |
| 中頓別町 | 平成2年3月31日 | 令和3年11月 | 平成29年5月9日 | 山間農業地域 |
| 枝幸町 | 平成18年3月20日 | 令和3年11月 | 令和4年4月13日 | 中間/山間農業地域 |
| 豊富町 | 平成2年3月31日 | 令和4年2月 | 令和4年4月12日 | 平地農業地域 |
| 幌延町 | 平成2年3月31日 | 令和4年1月 | 令和4年4月12日 | 中間農業地域 |
| 礼文町 | 平成2年3月31日 | - | - | 中間/山間農業地域 |
| 利尻町 | 平成2年3月31日 | - | - | 中間農業地域 |
| 利尻富士町 | 平成2年3月31日 | - | - | 中間農業地域 |

根拠法令等

- 天北西紋集約酪農地域 …… 酪農及び肉用牛の振興に関する法律（S29年 法律第182号）
- 離島振興対策実施地区 …… 離島振興法（S28年 法律第72号）
- 過疎地域 …… 過疎地域活性化特別措置法（H2年 法律第15号）
過疎地域自立促進特別措置法（H12年 法律第15号）
- 振興山村地域 …… 山村振興法（S40年 法律第64号）、山村振興法施行令（S40年 政令第331号）
- 特別豪雪地帯 …… 豪雪地帯対策特別措置法（S37年 法律第73号）
- 特定農山村地域 …… 特定農山村地域における農林業の活性化のための基盤整備の促進に関する法律（H5年 法律第72号）
- 中山間地域 …… 農林漁業金融公庫法（S27年 法律第355号第18条の2第2項により規定される地域：H2年から「中山間地域活性化資金」対象地域）
- 酪農・肉用牛生産近代化計画 …… 酪農及び肉用牛の振興に関する法律（S29年 法律第182号）
- 農業経営基盤強化促進基本構想 …… 農業経営基盤強化促進法（S55年 法律第65号）
- 農業地域類型 …… 農林水産省統計部「農林統計に用いる地域区分」による(H20.6から旧市町村ごとに分類)

(3) 農業振興地域の指定状況

| 農業振興地域名 | 市(郡)町村名 | 指定(統合)年月日 | 当初計画策定年月日 |
|---------|----------|-------------|------------|
| 稚内 | 稚内市 | 昭和45年3月31日 | 昭和45年9月5日 |
| 猿払 | 宗谷郡猿払村 | 昭和45年3月31日 | 昭和47年7月14日 |
| 浜頓別 | 枝幸郡浜頓別町 | 昭和45年3月31日 | 昭和46年3月30日 |
| 中頓別 | 枝幸郡中頓別町 | 昭和45年3月31日 | 昭和46年3月30日 |
| 枝幸 | 枝幸郡枝幸町 | 平成18年3月20日 | 平成20年3月31日 |
| (旧枝幸) | 旧枝幸郡枝幸町 | 昭和45年3月31日 | 昭和46年3月30日 |
| (旧歌登) | 旧枝幸郡歌登町 | 昭和45年10月22日 | 昭和47年3月31日 |
| 豊富 | 天塩郡豊富町 | 昭和45年10月22日 | 昭和46年5月18日 |
| 礼文 | 礼文郡礼文町 | 昭和48年9月29日 | 昭和49年3月30日 |
| 利尻 | 利尻郡利尻町 | 昭和47年11月4日 | 昭和49年5月31日 |
| 利尻富士 | 利尻郡利尻富士町 | 昭和47年11月4日 | 昭和49年3月30日 |
| 幌延 | 天塩郡幌延町 | 昭和46年9月27日 | 昭和47年5月17日 |

7 農業関係団体事業

(1) 農協の事業実績

単位：戸、百万円

| 区 分 | 正組合員戸数 | 信用事業 | | | 共済事業 | 購買事業 | 販売事業 |
|-------|--------|--------|--------|--------|---------|-----------|-----------|
| | | 貯金 | 貸出金 | 預金 | 長期共済保有高 | 購買品供給・取扱高 | 販売品販売・取扱高 |
| 平成28年 | 764 | 63,941 | 19,893 | 51,641 | 140,245 | 19,107 | 39,439 |
| 平成29年 | 759 | 65,437 | 19,556 | 54,375 | 138,470 | 19,832 | 39,051 |
| 平成30年 | 751 | 66,422 | 19,161 | 56,201 | 135,747 | 19,695 | 38,957 |
| 令和元年 | 711 | 67,502 | 18,746 | 58,165 | 135,331 | 19,952 | 40,193 |
| 令和2年 | 696 | 69,360 | 19,024 | 60,764 | 135,628 | 19,688 | 39,332 |

※各農協事業年度による

宗谷総合振興局農務課調べ

(2) 制度資金貸付認定状況

単位：件、千円

| 区 分 | 農業経営基盤強化資金 (スーパーL資金) | | 農業近代化資金 | | うち認定農業者向け資金 | | 農業改良資金 | | 農業基盤整備資金 (牧野) ・公有牧野資金 | | 大家畜経営改善支援資金及び 大家畜特別支援資金 ※1 | |
|-------|-------------------------|-----------|---------|---------|-------------|---------|--------|----|-----------------------------|--------|----------------------------------|----------------------|
| | 件 | 金額 | 件 | 金額 | 件 | 金額 | 件 | 金額 | 件 | 金額 | 件 | 金額 |
| 平成28年 | 28 | 1,413,790 | 4 | 51,670 | 4 | 51,670 | - | - | - | - | 5 | 21,700 |
| 平成29年 | 36 | 3,555,158 | 4 | 52,600 | 4 | 52,600 | - | - | 1 | 11,820 | 8 (4) | 142,325 (117,601) |
| 平成30年 | 24 | 2,538,304 | 8 | 132,200 | 8 | 132,200 | - | - | - | - | 3 | 21,100 |
| 令和元年 | 31 | 2,890,006 | 6 | 87,290 | 6 | 87,290 | - | - | - | - | 5 | 42,600 |
| 令和2年 | 34 | 1,578,843 | 11 | 125,920 | 11 | 125,920 | - | - | - | - | 3 | 37,408 |

※1 下段()書きは残高借換で内数。

| 区 分 | 農業経営負担軽減特別対策 | | | | 青年等就農資金 (旧就農支援資金) | | 農林漁業セーフティネット資金 | |
|-------|--------------|----|-----------|---------|----------------------|---------|----------------|---------|
| | 農業経営負担軽減支援資金 | | 経営体育成強化資金 | | 件 | 金額 | 件 | 金額 |
| | 件 | 金額 | 件 | 金額 | | | | |
| 平成28年 | - | - | - | - | 8 | 70,732 | - | - |
| 平成29年 | - | - | - | - | 2 | 45,000 | - | - |
| 平成30年 | - | - | - | - | 2 | 3,900 | 1 | 3,000 |
| 令和元年 | - | - | 1 | 181,513 | 9 | 140,165 | - | - |
| 令和2年 | - | - | - | - | 3 | 85,400 | 1 | 374,000 |

※「-」事実のないもの。

宗谷総合振興局農務課調べ

(3) 産業振興部農業関係主要事業

①一般事業（非公共事業）

| 市町村名 | 地区名 | 事業実施主体名 | 事業内容 | 令和3年度 | |
|------|-----|---------|------|-------------|-------------|
| | | | | 事業費 (千円) | 補助金 (千円) |

中山間地域等直接支払交付金(条件不利地域における耕作放棄地の発生防止)

| | | | | | |
|------|-------|------|---|---------|---------|
| 稚内市 | 稚内・沼川 | 稚内市 | 耕作放棄地の増加等により多面的機能の低下が特に懸念されている中山間地域等の条件不利地域において、担い手の育成等による農業生産の維持を通じて、多面的機能を確保する観点から、集落協定に基づく農業生産活動等及び多面的機能を増進する活動を5年間以上継続して取り組む集落に対し、交付金を交付。 | 166,190 | 124,643 |
| 猿払村 | 猿払 | 猿払村 | | 69,116 | 51,837 |
| 浜頓別町 | 浜頓別 | 浜頓別町 | | 74,670 | 56,002 |
| 中頓別町 | 中頓別 | 中頓別町 | | 39,379 | 29,534 |
| 枝幸町 | 枝幸 | 枝幸町 | | 106,557 | 79,918 |
| 豊富町 | 豊富 | 豊富町 | | 161,158 | 120,869 |
| 幌延町 | 幌延町広域 | 幌延町 | | 69,538 | 52,153 |
| 合計 | | | | 686,608 | 514,956 |

中山間地域等直接支払推進交付金(中山間地域等直接支払制度の円滑な実施)

| | | | | | |
|------|---|------|---|-----|-----|
| 稚内市 | - | 稚内市 | 交付金交付等の適正かつ円滑な実施の促進に資するため、市町村が行う中山間地域等直接支払基本方針の策定、集落説明会の開催、対象農用地・対象者基準検討会の開催、集落協定の作成指導、農業生産活動等の実施確認事務、交付金の交付事務に要する経費に対し、推進交付金を交付。 | 175 | 175 |
| 猿払村 | - | 猿払村 | | 45 | 43 |
| 浜頓別町 | - | 浜頓別町 | | 85 | 81 |
| 中頓別町 | - | 中頓別町 | | 126 | 62 |
| 枝幸町 | - | 枝幸町 | | 110 | 97 |
| 豊富町 | - | 豊富町 | | 102 | 47 |
| 幌延町 | - | 幌延町 | | 68 | 34 |
| 合計 | | | | 711 | 539 |

農業委員会等活動促進事業交付金・補助金

| | | | | | |
|------|---|-----------|--|--------|--------|
| 稚内市 | - | 稚内市農業委員会 | 委員及び職員に要する経費、農地等、利用関係に関する調査及び資料作成に要する経費に対する交付。 農地法に基づく事務の適正実施のための支援及び農地の有効利用を図るための支援。 | 15,391 | 10,306 |
| 猿払村 | - | 猿払村農業委員会 | | 22,152 | 2,415 |
| 浜頓別町 | - | 浜頓別町農業委員会 | | 4,811 | 2,379 |
| 中頓別町 | - | 中頓別町農業委員会 | | 5,158 | 3,962 |
| 枝幸町 | - | 枝幸町農業委員会 | | 14,145 | 3,294 |
| 豊富町 | - | 豊富町農業委員会 | | 6,659 | 3,632 |
| 幌延町 | - | 幌延町農業委員会 | | 4,343 | 2,897 |
| 合計 | | | | 72,660 | 28,885 |

国有農地等管理処分事業管理事務交付金

| | | | | | |
|-----|---|-----|--|-----|-----|
| 稚内市 | - | 稚内市 | 農地对価等の徴収に要する経費に対する交付及び国有農地等管理及び処分に要する経費に対する交付。 | 17 | 14 |
| 礼文町 | - | 礼文町 | | 200 | 199 |
| 利尻町 | - | 利尻町 | | 191 | 188 |
| 合計 | | | | 408 | 401 |

農業・農村コンセンサス形成総合推進事業(草の根交流促進事業)

| | | | | | |
|------|---|----------------|--|----|----|
| 宗谷管内 | - | 最北端農村クロスロード交流会 | 道民等が農村を気軽に訪問でき、農業者との交流を通じ、農業・農村の理解を深めることのできる環境づくりのための事業。 | 49 | 24 |
| 合計 | | | | 49 | 24 |

①一般事業（非公共事業）

| 市町村名 | 地区名 | 事業実施主体名 | 事業内容 | 令和3年度 | |
|------|-----|---------|------|-------------|-------------|
| | | | | 事業費 (千円) | 補助金 (千円) |

北海道多面的機能支払事業（推進活動支援事業）

| | | | | | |
|------|---|------|---|--------|--------|
| 稚内市 | - | 稚内市 | 市町村が推進活動を行う場合における協定締結・確認事務・その他推進事務に要する経費について補助。 | 22,412 | 16,822 |
| 浜頓別町 | - | 浜頓別町 | | 12,299 | 9,261 |
| 中頓別町 | - | 中頓別町 | | 3,993 | 3,034 |
| 枝幸町 | - | 枝幸町 | | 10,698 | 8,060 |
| 豊富町 | - | 豊富町 | | 26,174 | 19,654 |
| 幌延町 | - | 幌延町 | | 7,860 | 5,895 |
| 合計 | | | | 83,436 | 62,726 |

鳥獣被害防止総合対策事業（推進事業）

| | | | | | |
|-----|---|----------------|---|-------|-------|
| 稚内市 | - | 稚内市鳥獣被害防止対策協議会 | 鳥獣被害対策実施隊による捕獲をはじめとした地域ぐるみの被害防止活動の取組に対して支援。 | 2,594 | 2,594 |
| | - | 稚内漁業協同組合 | | 1,829 | 1,734 |
| | - | 宗谷漁業協同組合 | | 75 | 73 |
| 豊富町 | - | 豊富町鳥獣被害防止対策協議会 | | 653 | 644 |
| 合計 | | | | 5,151 | 5,045 |

鳥獣被害防止総合対策事業（緊急捕獲活動支援事業）

| | | | | | |
|------|---|-----------------|--|--------|--------|
| 浜頓別町 | - | 浜頓別町鳥獣被害防止対策協議会 | 鳥獣の有害捕獲に係る経費及び当該捕獲活動により捕獲した個体処理に係る経費を支援。 | 2,713 | 2,713 |
| 中頓別町 | - | 中頓別町 | | 4,016 | 4,016 |
| 枝幸町 | - | 枝幸町 | | 6,986 | 6,986 |
| 豊富町 | - | 豊富町鳥獣被害防止対策協議会 | | 3,944 | 3,944 |
| 合計 | | | | 17,659 | 17,659 |

畜産・酪農収益力強化整備等特別対策事業（施設整備事業）

| | | | | | |
|-----|---|-------------|--|-----------|---------|
| 稚内市 | - | 稚内市畜産クラス協議会 | 地域産業の核として必要不可欠な存在である畜産の生産基盤を確保するとともに、競争力強化のため、地域の関係者が連携して作成する地域全体の収益力を向上させる計画・目標の達成のための取組について、中心的な役割を担う畜産経営体等の施設等を整備する取組を支援。 | 83,875 | 35,001 |
| 豊富町 | - | 豊富町畜産クラス協議会 | | 983,400 | 393,824 |
| 合計 | | | | 1,067,275 | 428,825 |

北海道農業次世代人材投資事業（経営開始型資金事業）

| | | | | | |
|------|---|------|--|--------|--------|
| 稚内市 | - | 稚内市 | 次世代を担う農業者となることを志向する経営開始直後の新規就農者に対して、資金を交付する。 | 2,250 | 2,250 |
| 猿払村 | - | 猿払村 | | 3,750 | 3,750 |
| 浜頓別町 | - | 浜頓別町 | | 4,875 | 4,875 |
| 中頓別町 | - | 中頓別町 | | 1,206 | 1,206 |
| 枝幸町 | - | 枝幸町 | | 5,250 | 5,250 |
| 豊富町 | - | 豊富町 | | 4,500 | 4,500 |
| 幌延町 | - | 幌延町 | | 1,500 | 1,500 |
| 合計 | | | | 23,331 | 23,331 |

北海道農業次世代人材投資事業（経営開始型資金推進事業）

| | | | | | |
|------|---|------|-----------------------------------|-----|-----|
| 中頓別町 | - | 中頓別町 | 市町村が実施する給付金の給付等、推進事務に要する経費について補助。 | 298 | 298 |
| 合計 | | | | 298 | 298 |

消費・安全対策交付金事業（地域衛生管理体制整備事業）

| | | | | | |
|------|---|--------------|--|-----|-----|
| 中頓別町 | - | 中頓別町家畜自衛防疫組合 | 農畜水産物の安全性の向上及び伝染性疾病・病害虫の発生予防・まん延防止を図るために要する経費について補助。 | 459 | 208 |
| 合計 | | | | 459 | 208 |

②農業農村整備事業（公共事業）

| 市町村名 | 地区名 | 事業実施主体名 | 受益面積 (ha) | 受益戸数 (戸) | 総事業費 (千円) | 予定 工期 | 主要事業内容 | 令和3年度 事業費 (千円) | 国補助率 (%) |
|------|-----|---------|--------------|-------------|--------------|----------|--------|----------------------|-------------|
|------|-----|---------|--------------|-------------|--------------|----------|--------|----------------------|-------------|

水利施設等保全高度化事業（畑地帯担い手支援型[単独営農用水]）

| | | | | | | | | | |
|-----|-------|-----|-------|----|-----------|----------------|----------------------------------|---------|----|
| 稚内市 | 増幌 | 北海道 | 2,262 | 26 | 1,380,000 | H24 ～ R3 | 営農用水施設 施設工 2ヶ所 管路工 18,305m | 210,466 | 45 |
| 幌延町 | 問寒別 | 北海道 | 3,249 | 39 | 1,851,000 | H24 ～ R4 | 営農用水施設 施設工 4ヶ所 管路工 26,375m | 172,636 | 45 |
| 猿払村 | 狩別 | 北海道 | 2,546 | 29 | 1,195,000 | R1 ～ R5 | 営農用水施設 施設工 3ヶ所 管路工 8,640m | 203,404 | 45 |
| 稚内市 | クトネベツ | 北海道 | 1,023 | 10 | 960,000 | R3 ～ R7 | 営農用水施設 施設工 1ヶ所 管路工 14,050m | 108,093 | 45 |

合計 694,599

草地畜産基盤整備事業（草地整備型〈公共牧場整備事業〉）

| | | | | | | | | | |
|------|------|-----|-----|----|-----------|----------------|---|---------|----|
| 浜頓別町 | 浜頓別 | 北海道 | 759 | 9 | 1,188,100 | H29 ～ R3 | 草地整備改良 345.1ha 草地造成改良 5.5ha 道路整備 1,381m 家畜保護施設整備 1棟 飼料調製貯蔵施設整備 3基 家畜排せつ物処理施設 整備 1基 等 | 129,360 | 50 |
| 枝幸町 | 枝幸 | 北海道 | 983 | 34 | 1,531,000 | R1 ～ R5 | 草地整備改良 491.3ha 草地造成改良 56.2ha 施設用地造成 1ヶ所 家畜保護施設整備 3棟 飼料調製貯蔵施設整備 1基 家畜排せつ物処理施設 整備 1基 等 | 415,140 | 50 |
| 中頓別町 | 中頓別 | 北海道 | 555 | 23 | 1,335,000 | R1 ～ R5 | 草地整備改良 555.1ha 施設用地造成 1ヶ所 家畜保護施設整備 3棟 雑用水施設 200m 飼料調製貯蔵施設整備 2基 家畜排せつ物処理施設 整備 1基 等 | 143,124 | 50 |
| 猿払村 | 浜鬼志別 | 北海道 | 430 | 12 | 1,013,000 | R2 ～ R6 | 草地整備改良 430.3ha 施設用地造成 1ヶ所 家畜保護施設整備 2棟 飼料調製貯蔵施設整備 1基 家畜排せつ物処理施設 整備 1基 等 | 124,754 | 50 |

合計 812,378

※前年度補正等を含む執行額

②農業農村整備事業（公共事業）

| 市町村名 | 地区名 | 事業実施主体名 | 受益面積 (ha) | 受益戸数 (戸) | 総事業費 (千円) | 予定 工期 | 主要事業内容 | 令和3年度 事業費 (千円) | 国補助率 (%) |
|------|-----|---------|--------------|-------------|--------------|----------|--------|----------------------|-------------|
|------|-----|---------|--------------|-------------|--------------|----------|--------|----------------------|-------------|

草地畜産基盤整備事業（草地整備型〈道営草地整備事業〉）

| | | | | | | | | | |
|-----|------|-----|-----|----|-----------|----------------|--------------------------------------|---------|----|
| 稚内市 | 沼川南 | 北海道 | 431 | 25 | 633,000 | H30 ～ R4 | 草地整備改良 427.4ha 草地造成改良 4.5ha | 124,663 | 50 |
| 稚内市 | 稚内第3 | 北海道 | 675 | 46 | 1,026,000 | R2 ～ R6 | 草地整備改良 667.4ha 草地造成改良 2.8ha | 250,850 | 50 |
| 豊富町 | 豊富西 | 北海道 | 380 | 27 | 990,000 | R3 ～ R7 | 草地整備改良 370.4ha 草地造成改良 9.6ha | 94,045 | 50 |

合計 469,558

農地整備事業（通作条件整備）(一般(農道保全型))

| | | | | | | | | | |
|-----|-------|-----|-------|----|---------|---------------|-----------------------------|-------|----|
| 猿払村 | 浅茅野台地 | 北海道 | 1,190 | 16 | 721,000 | R2 ～ R6 | 交通安全及び 物流効率化対策 2,000m | 5,605 | 55 |
|-----|-------|-----|-------|----|---------|---------------|-----------------------------|-------|----|

合計 5,605

地域用水環境整備事業（魚道）

| | | | | | | | | | |
|-----|----|-----|-----|---|---------|---------------|---------|--------|----|
| 枝幸町 | 音標 | 北海道 | 233 | - | 179,600 | R1 ～ R4 | 魚道工 29基 | 49,709 | 50 |
|-----|----|-----|-----|---|---------|---------------|---------|--------|----|

合計 49,709

海岸保全施設整備事業(侵食対策)

| | | | | | | | | | |
|-----|------|-----|----|---|-----------|---------------|-----------------------------------|---------|----|
| 猿払村 | 猿払第2 | 北海道 | 83 | - | 4,519,910 | H4 ～ R3 | 護岸工 1,506m 潜堤 150m 消波堤 630m | 118,272 | 55 |
|-----|------|-----|----|---|-----------|---------------|-----------------------------------|---------|----|

合計 118,272

※前年度補正等を含む執行額

③農業農村整備事業（非公共事業）

| 市町村名 | 地区名 | 事業実施主体名 | 受益面積 (ha) | 受益戸数 (戸) | 総事業費 (千円) | 予定工期 | 主要事業内容 | 令和3年度事業費 (千円) | 国補助率 (%) |
|------|-----|---------|-----------|----------|-----------|------|--------|---------------|----------|
|------|-----|---------|-----------|----------|-----------|------|--------|---------------|----------|

農地耕作条件改善事業

| | | | | | | | | | |
|------|-----|------|-----|----|---------|---------------|--------------------------------|---------|----|
| 中頓別町 | 中頓別 | 中頓別町 | 967 | 7 | 279,000 | R1 ～ R3 | 農作業道 1,079m | 134,232 | 55 |
| 豊富町 | 豊富 | 豊富町 | 519 | 24 | 215,000 | R2 ～ R4 | 農業用排水路 3,680m 農作業道 110箇所 | 39,757 | 55 |
| 豊富町 | 有明 | 豊富町 | 68 | 5 | 140,000 | R2 ～ R4 | 農作業道 1,580m | 47,996 | 55 |
| 豊富町 | 豊徳3 | 豊富町 | 31 | 4 | 50,000 | R3 ～ R4 | 農作業道 550m | 5,643 | 55 |

合計 227,628

農業水路等長寿命化・防災減災事業

| | | | | | | | | | |
|-----|-------|-----|-------|----|---------|---------------|-----------------------------|--------|----|
| 豊富町 | 豊富 | 豊富町 | 2,427 | 41 | 64,600 | R2 ～ R4 | 農業用排水施設 1式 (発電機 3基) | 23,760 | 55 |
| 豊富町 | 芦川 | 豊富町 | 987 | 16 | 79,000 | R3 ～ R4 | 農業用排水施設 1式 (送配水管路 1.2km) | 4,908 | 55 |
| 幌延町 | 問寒別 | 幌延町 | 1,034 | 21 | 204,000 | R2 ～ R5 | 農業用排水施設 1式 (配水管路 10km) | 55,840 | 55 |
| 幌延町 | 上幌延開進 | 幌延町 | 273 | 10 | 110,000 | R2 ～ R4 | 農業用排水施設 1式 (配水管路 3.8km) | 20,527 | 55 |

※前年度補正等を含む執行額

合計 105,035

畜産担い手育成総合整備事業（再編整備型）

| | | | | | | | | | |
|-----|-----|-----------------|-----|----|---------|---------------|--|---------|----|
| 枝幸町 | 枝幸 | (公財)北海道 農業公社 | 862 | 55 | 686,000 | R3 ～ R6 | 草地整備 856.6ha 草地造成 5.5ha 家畜保護施設 1棟 | 237,011 | 50 |
| 幌延町 | 問寒別 | (公財)北海道 農業公社 | 308 | 23 | 325,000 | R3 ～ R6 | 草地整備 307.1ha 草地造成 1.0ha 放牧馴致施設 1ヶ所 | 126,010 | 50 |

合計 363,021

※前年度補正等を含む執行額

8 農業関係団体等名簿

(1) 北海道らしい食づくり名人

(令和5年3月現在)

| 氏名 | 郵便番号 | 住所 | 電話番号 | 分野 | 名人キャッチコピー |
|-------|----------|---------------|--------------|------|---------------------------------|
| 栃木潤子 | 097-0005 | 稚内市大黒2丁目8番17号 | 0162-24-2337 | 料理 | 稚内のかじかを使った料理名人 |
| 加藤隆士 | 097-0015 | 稚内市朝日2丁目6番16号 | 0162-34-0022 | 料理 | 道産食材を生かしたフランス料理名人 |
| 濱下房雄 | 097-0016 | 稚内市萩見2丁目14番1号 | 0162-32-5580 | 料理 | 宗谷の海産物などを使ったメニューに意欲的に取り組む料理名人 |
| 油井泉 | 098-6222 | 宗谷郡猿払村字浜鬼志別 | 01635-2-3288 | 食品加工 | 酪農家から提供してもらった牛乳で作るアイスクリーム&バター名人 |
| 小川文夫 | 098-5702 | 枝幸郡浜頓別町字豊寒別 | 01634-2-4563 | 食文化 | 酪農の文化を子ども達に伝える名人 |
| 大野充博 | 098-5725 | 枝幸郡浜頓別町大通1丁目6 | 01634-2-2031 | 食品加工 | 地元の食材を活用した加工品の開発に取り組む名人 |
| 久世薫嗣 | 098-4101 | 天塩郡豊富町字福永 | 0162-82-1300 | 食品加工 | 自家産牛乳で作るチーズ、アイスクリームづくり名人 |
| 板谷日出夫 | 098-4455 | 天塩郡豊富町字芦川 | 0162-84-2377 | 食品加工 | 北海道のこだわり豚肉で作るハム・ソーセージづくり名人 |
| 舟根直樹 | 098-4110 | 天塩郡豊富町大通4丁目 | 0162-82-2968 | 食品加工 | 地元の食材を生かした「体に良いパン」がモットー！パン作り名人 |
| 只木栄治 | 098-3221 | 天塩郡幌延町栄町6-28 | 01632-5-1767 | 料理 | ニシン漁で育まれた食の文化を地元食材と融合！創作料理名人 |
| 高橋進 | 097-0005 | 稚内市大黒2丁目7-38 | 0162-23-6088 | 料理 | 地元の海鮮を生かした料理名人 |

(2) 北のめぐみ愛食レストラン

(令和4年11月現在)

| 氏名 | 郵便番号 | 住所 | 電話番号 | 道産食材こだわり料理 |
|-------------|----------|-------------------|---------------|----------------------------------|
| わっかないらーめん | 097-0016 | 稚内市萩見2丁目14番1号 | 0162-32-5580 | ポタンエビ丼、たごザンギ丼、鱈の唐揚げ |
| レストラン ら・せーぬ | 097-0015 | 稚内市中央5丁目8番18号 | 0162-73-0709 | 道産ホタテのアメリカンソース・知床チキンとパンプキンのフリカッセ |
| 稚内空港レストラン | 098-6643 | 稚内市大字声問字声問 6744番地 | 0162-26-2036 | おおなご蒲焼丼、ほたて塩ラーメン |
| つなぎ処 えん | 098-6232 | 宗谷郡猿払村鬼志別西町75 | 090-8631-4137 | ホタテかき揚げそば/うどん、とろろ昆布そば/うどん、皿そば |
| 喰い処菜味季 | 098-3201 | 天塩郡幌延町1条北1丁目 | 01632-5-2475 | トナカイ丼、合鴨丼、アイヌネギの玉子とじ |
| 和の膳 月うさぎ | 097-0005 | 稚内市大黒2丁目9-5 | 090-8795-1743 | もずく酢、宗谷のたこの梅肉和え、宗谷黒牛の牛すじ煮込み |

(3) 麦チェン！サポーター店

(令和4年12月現在)

| 氏名 | 郵便番号 | 住所 | 電話番号 | 区分 | 要件 |
|---------------------------|----------|------------------------|--------------|--------|----------------------------|
| 丸工寺江食品株式会社 | 097-0025 | 稚内市恵比寿1丁目3番10号 | 0162-23-3670 | ベーカリー | 学校給食パン・熊王 |
| (有) 御菓子司 小鹿 | 097-0022 | 稚内市中央1丁目3-35 | 01632-5-2050 | 和・洋菓子店 | 道北スイーツ倶楽部北海道カステラ(ミルク) |
| (株) 壺屋総本店 西條稚内店 | 097-0005 | 稚内市大黒4丁目7-1 | 0162-23-5275 | 和・洋菓子店 | 道北スイーツ倶楽部北海道カステラ(あずき) |
| Leipomo tonttu(レィポム・トントウ) | 098-3224 | 天塩郡幌延町北進398(トナカイ観光牧場内) | 01632-5-2050 | ベーカリー | トントウブレッド・グラハムブレッド・トントウのラスク |
| Bakery yume-kobo(夢工房) | 098-4100 | 天塩郡豊富町大通4丁目 | 0162-82-2968 | ベーカリー | ブルマンブレッド・バケット・セミハード |

(4) ふれあいファーム

(令和5年3月現在)

| 氏名 | 郵便番号 | 住所 | 電話番号 | FAX | 体験メニュー |
|-----------------------|----------|--------------|--------------|--------------|-------------------|
| エベコロベツファーム | 098-6576 | 稚内市大字声問村字川南 | 0162-74-2727 | 0162-74-2727 | 実習生の受入 |
| (有) 悠遊ファーム | 098-4581 | 稚内市上勇知 | 0162-73-2112 | 0162-73-2228 | 野菜つみ取り/ファームレストラン |
| 大裕(おおさこ)牧場 | 098-4581 | 稚内市大字抜海村字 | 0162-73-2327 | 0162-73-2328 | 搾乳体験 |
| kaayani farm(カヤニファーム) | 098-4581 | 稚内市上勇知1099-4 | 0162-73-9900 | 0162-73-9900 | 農場見学/子ども・親子向け自然体験 |
| ファーマーズ・マーケット・ベレ | 098-5744 | 枝幸郡浜頓別町字宇曾丹 | 01634-5-6426 | 01634-5-6305 | アイスクリーム・ミルクジャムの直売 |
| 高橋牧場チーズ工房 | 098-5553 | 枝幸郡中頓別町字弥生 | 01634-6-1598 | 01634-6-1598 | チーズの直売 |
| アイスクリームとチーズ 工房レティエ | 098-4101 | 天塩郡豊富町字福永 | 0162-82-1300 | 0162-82-1300 | チーズ・ジェラート等の直売/軽食 |
| 太田 洋 | 098-4457 | 天塩郡豊富町字沼向 | 0162-84-2366 | - | 酪農体験 |
| かぶとめま小川牧場 | 098-4451 | 天塩郡豊富町字兜沼 | 0162-84-2222 | 0162-84-2355 | 酪農体験・実習/搾乳・ほ乳 |
| 三澤 弘則 | 098-4451 | 天塩郡豊富町字沼向 | 0162-84-2366 | 0162-84-2355 | 酪農体験 |
| 北崎 伊裕 | 098-4136 | 天塩郡豊富町字新生 | 0162-82-1813 | 0162-82-1813 | いちご摘み体験 |

(5) 農業関係機関団体

(令和5年3月現在)

| (市町村) | 郵便番号 | 住所 | 電話 | FAX | URL |
|---------|----------|------------------------|--------------|--------------|---|
| 稚内市役所 | 097-8686 | 稚内市中央3丁目13番15号 | 0162-23-6161 | 0162-23-3550 | http://www.city.wakkanai.hokkaido.jp/ |
| 猿払村役場 | 098-6232 | 宗谷郡猿払村鬼志別西町172番地1 | 01635-2-3131 | 01635-2-3812 | http://www.vill.sarufutsu.hokkaido.jp/ |
| 浜頓別町役場 | 098-5792 | 枝幸郡浜頓別町中央南1番地 | 01634-2-2345 | 01634-2-4766 | http://www.town.hamatonbetsu.hokkaido.jp/ |
| 中頓別町役場 | 098-5595 | 枝幸郡中頓別町字中頓別172番地6 | 01634-6-1111 | 01634-6-1155 | http://www.town.nakatombetsu.hokkaido.jp/ |
| 枝幸町役場 | 098-5892 | 枝幸郡枝幸町本町916番地 | 0163-62-1234 | 0163-62-3353 | http://www.esashi.jp/ |
| 豊富町役場 | 098-4110 | 天塩郡豊富町字大通り6丁目 | 0162-82-1001 | 0162-82-2806 | http://www.town.toyotomi.hokkaido.jp/ |
| 礼文町役場 | 097-1201 | 礼文郡礼文町大字香深村字トンナイ558番地5 | 0163-86-1001 | 0163-86-1007 | http://www.town.rebun.hokkaido.jp/ |
| 利尻町役場 | 097-0401 | 利尻郡沓形緑町14番地1 | 0163-84-2345 | 0163-84-3553 | http://www.town.rishiri.hokkaido.jp/ |
| 利尻富士町役場 | 097-0101 | 利尻郡利尻富士町鷺泊字富士野6 | 0163-82-1111 | 0163-82-1253 | http://www.town.rishirifuji.hokkaido.jp/ |
| 幌延町役場 | 098-3207 | 天塩郡幌延町宮園町1番地1 | 01632-5-1111 | 01632-5-2971 | http://www.town.horonobe.lg.jp/ |

| (農業委員会) | 郵便番号 | 住所 | 電話 | FAX | URL |
|-----------|----------|-------------------|--------------|--------------|---|
| 稚内市農業委員会 | 097-8686 | 稚内市中央3丁目13番15号 | 0162-23-6481 | 0162-23-3550 | http://www.city.wakkanai.hokkaido.jp/ |
| 猿払村農業委員会 | 098-6232 | 宗谷郡猿払村鬼志別西町172番地 | 01635-2-3134 | 01635-2-3812 | http://www.vill.sarufutsu.hokkaido.jp/ |
| 浜頓別町農業委員会 | 098-5792 | 枝幸郡浜頓別町中央南1番地 | 01634-2-2373 | 01634-2-2388 | http://www.town.hamatonbetsu.hokkaido.jp/ |
| 中頓別町農業委員会 | 098-5595 | 枝幸郡中頓別町字中頓別172番地6 | 01634-6-1111 | 01634-6-1155 | http://www.town.nakatombetsu.hokkaido.jp/ |
| 枝幸町農業委員会 | 098-5892 | 枝幸郡枝幸町本町916番地 | 0163-62-1359 | 0163-62-3353 | http://www.esashi.jp/ |
| 豊富町農業委員会 | 098-4110 | 天塩郡豊富町字大通り6丁目 | 0162-82-1001 | 0162-82-2806 | http://www.town.toyotomi.hokkaido.jp/ |
| 幌延町農業委員会 | 098-3207 | 天塩郡幌延町宮園町1番地1 | 01632-5-1115 | 01632-5-2971 | http://www.town.horonobe.lg.jp/ |

| (農業協同組合) | 郵便番号 | 住所 | 電話 | FAX | URL |
|------------------|----------|-------------------|--------------|--------------|------------------------------|
| 東宗谷農業協同組合 | 098-5723 | 枝幸郡浜頓別町南3条1丁目25番地 | 01634-2-2229 | 01634-2-3109 | http://www.ja-esoya.com/ |
| 東宗谷農業協同組合(猿払支所) | 098-6232 | 宗谷郡猿払村鬼志別西町51番地 | 01635-2-3311 | 01635-2-3330 | - |
| 東宗谷農業協同組合(中頓別支所) | 098-5551 | 枝幸郡中頓別町字中頓別23番地 | 01634-6-1231 | 01634-6-2286 | - |
| 宗谷南農業協同組合 | 098-5805 | 枝幸郡枝幸町幸町8121番地3 | 0163-62-1711 | 0163-62-2228 | http://ja-souyaminami.or.jp/ |
| 北宗谷農業協同組合 | 098-4140 | 天塩郡豊富町字豊富停車場通8番地 | 0162-82-2112 | 0162-82-1226 | http://www.ja-kitasouya.jp/ |
| 北宗谷農業協同組合(稚内支所) | 097-0002 | 稚内市潮見1丁目5番25号 | 0162-32-4443 | 0162-32-4434 | http://www.ja-wakkanai.jp/ |
| 北宗谷農業協同組合(沼川支所) | 098-6563 | 稚内市大字声間村字沼川3757番地 | 0162-74-2111 | 0162-74-2015 | - |
| 幌延町農業協同組合 | 098-3202 | 天塩郡幌延町2条北1丁目14番地 | 01632-5-1211 | 01632-5-1214 | http://ja-horonobecho.or.jp/ |

| (乳業会社) | 郵便番号 | 住所 | 電話 | FAX | URL |
|-----------------|----------|--------------------|--------------|--------------|---------------------------------|
| 株式会社明治稚内工場 | 098-6642 | 稚内市声間5丁目41番地1 | 0162-26-2103 | 0162-26-2616 | http://www.meiji.co.jp/ |
| よつ葉乳業株式会社宗谷工場 | 098-5761 | 枝幸郡浜頓別町智福2丁目4番地 | 01634-2-2332 | 01634-9-2046 | http://www.yotsuba.co.jp/ |
| 株式会社豊富牛乳公社 | 098-4100 | 天塩郡豊富町字上サロベツ1184番地 | 0162-82-2576 | 0162-82-2022 | http://www.toyotomi-milk.co.jp/ |
| 雪印メグミルク株式会社幌延工場 | 098-3221 | 天塩郡幌延町栄町12番地 | 01632-5-1131 | 01632-5-1210 | http://www.meg-snow.com/ |

| (農業関係団体) | 郵便番号 | 住所 | 電話 | FAX | URL |
|---|----------|---------------------------|--------------|--------------|--|
| 北海道農業協同組合中央会旭川支所 稚内連絡事務所(宗谷地区農業協同組合長会) | 097-0001 | 稚内市末広4丁目2番地31号 宗谷農業会館 | 0162-20-1003 | 0162-33-3877 | http://www.ja-hokkaido.jp/ |
| ホクレン農業協同組合連合会稚内支所 | | | 0162-34-2181 | 0162-34-2100 | http://www.hokuren.or.jp/ |
| 北海道農業共済組合宗谷支所(NOSAI北海道) | | | 0162-33-6565 | 0162-33-3576 | http://www.nosai-do.or.jp/ |
| (公財)北海道農業公社道北支所 | | | 0162-33-3321 | 0162-33-7339 | http://www.adhokkaido.or.jp/ |
| (公社)北海道酪農検定検査協会道北事業所 | | | 0162-34-8611 | 0162-34-8613 | http://www.hmrt.or.jp/ |
| 地方独立行政法人北海道立総合研究機構農業研究本部酪農試験場天北支場 | 098-5738 | 枝幸郡浜頓別町緑ヶ丘8丁目2番地 | 01634-2-2111 | 01634-2-4686 | http://www.hro.or.jp/list/agricultural/research/tenpoku/index.html |
| 北海道土地改良事業団体連合会宗谷支部 | 098-4110 | 天塩郡豊富町大通り6丁目 豊富町農林水産課内 | 0162-82-1001 | 0162-82-2806 | http://www.htochiren.jp/ |

| (国の機関) | 郵便番号 | 住所 | 電話 | FAX | URL |
|----------------------|----------|-----------------------------|--------------|--------------|---|
| 稚内地方気象台 | 097-0023 | 稚内市開運2丁目2番1号 稚内港湾合同庁舎 | 0162-23-2679 | 0162-24-5951 | http://www.jma-net.go.jp/wakkanai/ |
| 北海道開発局稚内開発建設部(農業開発課) | 097-8527 | 稚内市末広5丁目6番1号 稚内地方合同庁舎 | 0162-33-1170 | 0162-33-1046 | http://www.hkd.mlit.go.jp/wk/ |
| 北海道農政事務所 旭川地方拠点 | 078-8506 | 旭川市宮前1条3丁目3番15号 旭川地方合同庁舎 | 0166-30-9300 | 0166-30-9305 | http://www.maff.go.jp/hokkaido/asahikawa/ |

| (道の機関) | 郵便番号 | 住所 | 電話 | FAX | URL |
|------------------------|----------|--------------------|--------------|--------------|---|
| 宗谷総合振興局 | 097-8558 | 稚内市末広4丁目2番27号 | 0162-33-2516 | 0162-33-2568 | http://www.souya.pref.hokkaido.lg.jp |
| 宗谷農業改良普及センター | 098-5551 | 枝幸郡中頓別町字中頓別983番地11 | 01634-6-1414 | 01634-6-2496 | http://www.souya.pref.hokkaido.lg.jp/ss/nkc |
| 宗谷農業改良普及センター 宗谷北部支所 | 098-4110 | 天塩郡豊富町大通り1丁目 | 0162-82-2119 | 0162-82-1970 | http://www.souya.pref.hokkaido.lg.jp/ss/nkc |
| 宗谷家畜保健衛生所 | 098-5738 | 枝幸郡浜頓別町字緑ヶ丘8丁目3番地 | 01634-2-2106 | 01634-2-4340 | http://www.souya.pref.hokkaido.lg.jp/ds/khe |

9 宗谷総合振興局産業振興部、地方機関(農業部門) 機構図

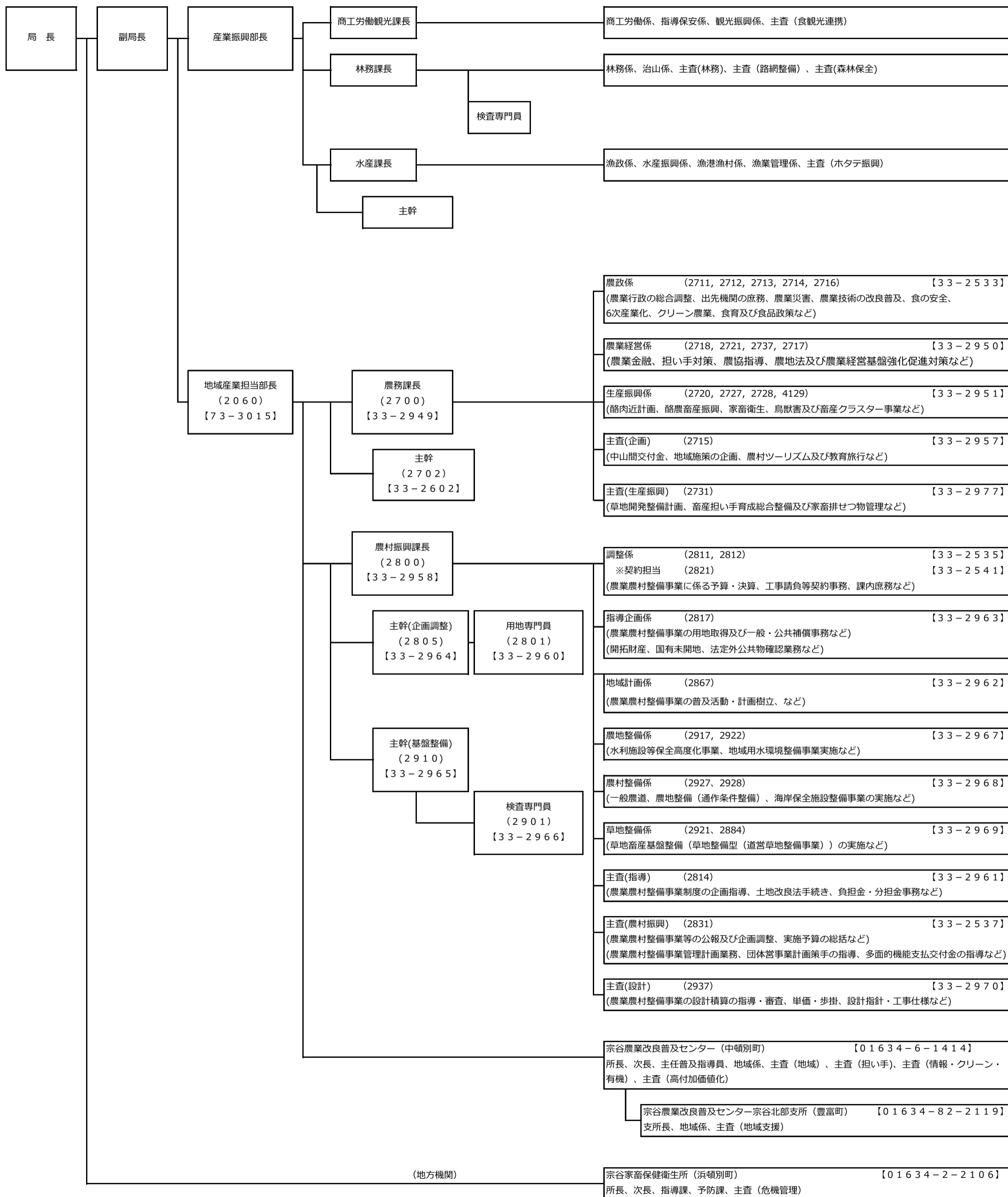

・地方独立行政法人 北海道立総合研究機構
 農業研究本部 酪農試験場天北支場(浜頓別町)
 【01634-2-2111】
 上席普及指導員、主任普及指導員、主幹兼主査(総務)

(令和5年3月現在)



宗谷の農業2021

発刊：令和5年3月

編集：北海道宗谷総合振興局産業振興部農務課

〒097-8558

稚内市末広4丁目2番27号

TEL.0162-33-2533

FAX.0162-33-4531

URL. <https://www.souya.pref.hokkaido.lg.jp/ss/num/>