

『令和4年度（2022年度）第1回宗谷地域雇用ネットワーク会議NEXT』取組にかかる報告

稚内公共職業安定所

- (1) 令和4年5月 雇用失業情報について
資料 1
- (2) 令和4年5月 労働市場情報について
資料 2
- (3) ハローワーク稚内ホームページリニューアルについて
資料 3
- (4) 学卒関係
 - ①令和4年3月新規高等学校卒業者の職業紹介状況について
資料 4
 - ②令和5年3月新規高等学校卒業者合同企業説明会について
開催日時 令和4年7月19日（火）
開催場所 サフィールホテル稚内
参加人数 未定
参加企業 未定

雇用失業情報

令和4年5月

有効求人倍率の推移（常用）

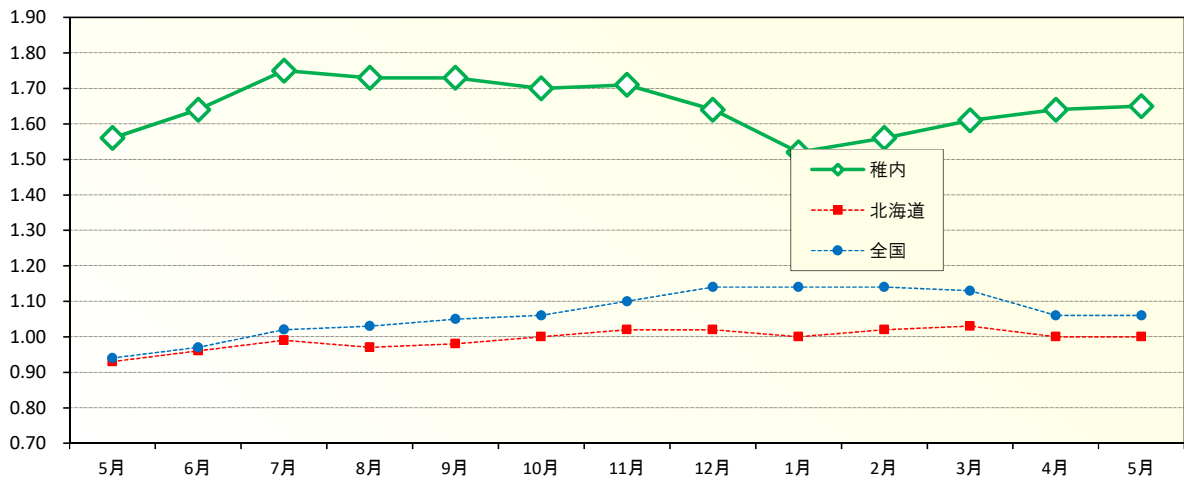

（単位：倍、ポイント）

月別区分	3年5月	6月	7月	8月	9月	10月	11月	12月	4年1月	2月	3月	4月	5月
稚内	1.56	1.64	1.75	1.73	1.73	1.70	1.71	1.64	1.52	1.56	1.61	1.64	1.65
	0.31	0.30	0.33	0.30	0.29	0.28	0.27	0.09	0.04	0.08	0.11	0.19	0.09
北海道	0.93	0.96	0.99	0.97	0.98	1.00	1.02	1.02	1.00	1.02	1.03	1.00	1.00
	0.00	0.03	0.04	0.03	0.03	0.03	0.03	0.03	0.05	0.08	0.07	0.09	0.07
全国	0.94	0.97	1.02	1.03	1.05	1.06	1.10	1.14	1.14	1.14	1.13	1.06	1.06
	▲0.08	0.00	0.05	0.08	0.10	0.09	0.10	0.11	0.10	0.10	0.11	0.11	0.12

注1. 新規学卒を除き、パートタイムを含む

注2. 下段は対前年差

**高年齢者、障害者雇用状況報告の書類が届いている事業所は
令和4年6月1日現在の状況をご報告いただく義務があります。
令和4年7月15日（金）までにご提出をお願いします。**

 **ハローワーク稚内**（稚内公共職業安定所 ☎0162-34-1120）

雇用失業情報はホームページ（統計情報）でもご覧になることができます

https://jsite.mhlw.go.jp/hokkaido-hellowork/newpage_00082.html



次回（令和4年6月分）は7月29日（金）14時以降に公表の予定です

1 一般職業紹介状況（常用）

項目	区分	当年 5月	前年 同月	前年比	当年度 4-5月	前年度 4-5月	前年比	前年度計
A	新規求職申込件数 <small>（令和3年9月よりオンライン登録者を含む）</small>	138	128	7.8	314	332	▲ 5.4	1,618
B	月間有効求職者数 <small>（令和3年9月よりオンライン登録者を含む）</small>	646	621	4.0	1,303	1,290	1.0	7,088
	雇用保険受給者数	237	223	6.3	460	449	2.4	2,672
C	新規求人数	391	362	8.0	740	700	5.7	4,112
D	月間有効求人人数	1,065	966	10.2	2,142	1,935	10.7	11,524
E	紹介件数	75	98	▲ 23.5	141	203	▲ 30.5	1,060
F	就職件数 <small>（令和3年9月よりオンライン紹介、 オンライン自主応募による就職を含む）</small>	54	50	8.0	107	116	▲ 7.8	596
G	充足数 <small>（令和3年9月よりオンライン紹介、 オンライン自主応募による充足を含む）</small>	48	47	2.1	106	110	▲ 3.6	557
H	新規求人倍率	2.83	2.83	0.00	2.36	2.11	0.25	2.54
I	月間有効求人倍率	1.65	1.56	0.09	1.64	1.50	0.14	1.63

※ 学卒を除き、常用パートタイムを含む

※ ハローワークインターネットサービスの機能拡充に伴い、令和3年9月以降の数値には、ハローワークに来所せず、オンライン上で求職登録した求職者数や、求職者がハローワークインターネットサービスの求人に直接応募した就職件数等が含まれている。

管内の雇用失業情勢概要

* 令和4年5月の月間有効求人倍率は、1.65倍（1.56倍）と、前年同月に比べ0.09ポイント上回った。

* 新規求職申込件数は、138件（128件）と、前年同月から7.8%増加した。

* 就職件数は、54件（50件）と、前年同月から8.0%増加した。

* 新規求人数は、391人（362人）と、前年同月から8.0%増加した。

産業別では、建設業が62人（60人）、情報通信業が2人（0人）、卸売小売業が71人（49人）、不動産・物品賃貸業が2人（0人）、学術研究・専門技術サービス業が5人（1人）、生活関連サービス業・娯楽業が8人（6人）、教育・学習支援業が7人（1人）、サービス業（他に分類されないもの）が27人（14人）、公務・その他が39人（28人）と増加した。

農林漁業が10人（13人）、運輸・郵便業が24人（27人）、宿泊飲食サービス業が14人（32人）、医療福祉71人（82人）と減少した。

※文中（ ）内は前年同月値

2 新規求職者の求職実態（常用）

項目	44歳以下		45歳以上		計		当年度4-5月		前年度計
		前年比		前年比		前年比		同期比	
新規求職者数	55	▲ 11.3	83	25.8	138	7.8	314	▲ 5.4	1,618
うち雇用保険受給者	17	21.4	31	138.5	48	77.8	113	3.7	426
1 在職者	13	▲ 35.0	17	41.7	30	▲ 6.3	51	▲ 20.3	449
2 離職者	36	16.1	60	27.7	96	23.1	240	5.3	973
①雇用期間満了を含む 事業主都合離職者	9	125.0	23	130.0	32	128.6	85	10.4	299
2に占める割合(%)	25.0	12.1	38.3	17.1	33.3	15.4	35.4	1.6	30.7
②自己都合離職者	26	▲ 3.7	35	2.9	61	0.0	143	0.7	673
③自営等	1	-	0	▲ 100.0	1	▲ 50.0	1	▲ 50.0	19
3 無業者	6	▲ 45.5	6	▲ 14.3	12	▲ 33.3	23	▲ 42.5	160

※ ハローワークインターネットサービスの機能拡充に伴い、令和3年9月以降の数値には、ハローワークに来所せず オンライン上で求職登録した求職者数が含まれている

3 新規求人数の産業別状況（常用）

産業別	区分	当年 5月	前年 同月	前年比	当年度 4-5月	前年度 4-5月	同期比
C 鉱業、砕石業、砂利採取業	0	0	-	0	0	-	
D 建設業	62	60	3.3	113	101	11.9	
E 製造業	41	42	▲ 2.4	89	89	0.0	
食料品製造業	37	35	5.7	75	70	7.1	
その他の製造業	4	7	▲ 42.9	14	19	▲ 26.3	
F 電気・ガス・熱供給・水道業	0	0	-	0	1	▲ 100.0	
G 情報通信業	2	0	-	2	0	-	
H 運輸、郵便業	24	27	▲ 11.1	49	41	19.5	
I 卸売業、小売業	71	49	44.9	134	127	5.5	
J 金融・保険業	0	0	-	2	2	0.0	
K 不動産業、物品賃貸業	2	0	-	10	3	233.3	
L 学術研究、専門・技術サービス業	5	1	400.0	7	1	600.0	
M 宿泊業、飲食サービス業	14	32	▲ 56.3	24	49	▲ 51.0	
N 生活関連サービス業、娯楽業	8	6	33.3	17	6	183.3	
O 教育、学習支援業	7	1	600.0	11	6	83.3	
P 医療、福祉	71	82	▲ 13.4	142	133	6.8	
Q 複合サービス業	8	7	14.3	11	9	22.2	
R サービス業（他に分類されないもの）	27	14	92.9	57	58	▲ 1.7	
ST 公務・その他	39	28	39.3	54	48	12.5	
計		391	362	8.0	740	700	5.7

注）学卒を除き、常用パートタイムを含む（日本標準産業分類第12回改訂による）

4 新規求職・求人・月間有効求職・求人の推移（常用）

項目 年度	新規求職申込件数		新規求人人数		新規求人倍率		月間有効求職者数		月間有効求人人数		有効求人倍率		有効求人倍率		有効求人倍率	
	前年比		前年比		前年差		前年差		前年差	内	前年差	内	前年差	内	前年差	内
平成24年度	2,797	▲ 6.1	3,097	9.0	1.11	0.15	* 938	▲ 3.2	* 644	14.7	0.69	0.11	0.57	0.11	0.74	0.12
平成25年度	2,601	▲ 7.0	3,061	▲ 1.2	1.18	0.07	* 880	▲ 6.1	* 665	3.3	0.76	0.07	0.74	0.17	0.87	0.13
平成26年度	2,502	▲ 3.8	3,140	2.6	1.25	0.08	* 820	▲ 6.9	* 667	0.3	0.81	0.05	0.86	0.12	1.00	0.13
平成27年度	2,394	▲ 4.3	3,245	3.3	1.36	0.10	* 779	▲ 5.0	* 713	6.9	0.92	0.11	0.96	0.10	1.11	0.11
平成28年度	2,123	▲ 11.3	3,567	9.9	1.68	0.32	* 703	▲ 9.8	* 799	12.0	1.14	0.22	1.04	0.08	1.25	0.14
平成29年度	2,199	3.6	3,954	10.8	1.80	0.12	* 704	0.2	* 887	11.0	1.26	0.12	1.11	0.07	1.38	0.13
平成30年度	2,038	▲ 7.3	4,251	7.5	2.09	0.29	* 698	▲ 0.9	* 963	8.5	1.38	0.12	1.17	0.06	1.46	0.08
平成31年度	2,190	7.5	4,402	3.6	2.01	▲ 0.08	* 662	▲ 5.1	* 1,031	7.1	1.56	0.18	1.19	0.02	1.41	▲ 0.05
令和2年度	1,600	▲ 26.9	3,721	▲ 15.5	2.33	0.32	* 615	▲ 7.1	* 865	▲ 16.1	1.41	▲ 0.15	0.96	▲ 0.23	1.01	▲ 0.40
4月	222	▲ 7.1	305	▲ 14.8	1.37	▲ 0.12	756	3.6	903	▲ 8.6	1.19	▲ 0.16	0.97	▲ 0.15	1.13	▲ 0.25
5月	123	▲ 32.0	325	▲ 19.0	2.64	0.43	659	▲ 9.2	825	▲ 20.5	1.25	▲ 0.18	0.93	▲ 0.20	1.02	▲ 0.33
6月	128	▲ 19.0	247	▲ 22.8	1.93	▲ 0.10	612	▲ 12.3	823	▲ 17.4	1.34	▲ 0.09	0.93	▲ 0.23	0.97	▲ 0.40
7月	104	▲ 24.1	277	▲ 15.8	2.66	0.26	569	▲ 7.8	810	▲ 17.2	1.42	▲ 0.17	0.95	▲ 0.26	0.97	▲ 0.44
8月	117	▲ 2.5	348	▲ 10.5	2.97	▲ 0.27	584	1.0	833	▲ 14.5	1.43	▲ 0.26	0.94	▲ 0.28	0.95	▲ 0.49
9月	119	▲ 13.1	277	▲ 17.3	2.33	▲ 0.12	597	4.7	860	▲ 13.6	1.44	▲ 0.31	0.95	▲ 0.31	0.95	▲ 0.50
10月	113	▲ 16.9	275	▲ 13.2	2.43	0.10	602	7.3	856	▲ 11.2	1.42	▲ 0.30	0.97	▲ 0.30	0.97	▲ 0.48
11月	139	4.5	390	5.1	2.81	0.02	621	10.3	894	▲ 6.5	1.44	▲ 0.26	0.99	▲ 0.30	1.00	▲ 0.48
12月	68	▲ 43.3	241	▲ 10.7	3.54	1.29	558	7.7	866	▲ 4.5	1.55	▲ 0.20	0.99	▲ 0.29	1.03	▲ 0.50
1月	123	▲ 10.2	272	▲ 47.0	2.21	▲ 1.53	575	7.3	851	▲ 24.4	1.48	▲ 0.62	0.95	▲ 0.23	1.04	▲ 0.40
2月	163	▲ 66.2	411	▲ 18.9	2.52	1.47	598	▲ 32.4	883	▲ 30.4	1.48	0.05	0.94	▲ 0.22	1.04	▲ 0.34
3月	181	▲ 13.8	353	20.9	1.95	0.56	654	▲ 32.2	981	▲ 17.3	1.50	0.27	0.96	▲ 0.13	1.02	▲ 0.28
令和3年度	1,618	1.1	4,112	10.5	2.54	0.22	* 591	▲ 4.0	* 960	11.0	1.63	0.22	0.98	0.02	1.05	0.04
4月	204	▲ 8.1	338	10.8	1.66	0.28	669	▲ 11.5	969	7.3	1.45	0.26	0.91	▲ 0.06	0.95	▲ 0.18
5月	128	4.1	362	11.4	2.83	0.19	621	▲ 5.8	966	17.1	1.56	0.31	0.93	-	0.94	▲ 0.08
6月	112	▲ 12.5	292	18.2	2.61	0.68	567	▲ 7.4	932	13.2	1.64	0.30	0.96	0.03	0.97	-
7月	126	21.2	315	13.7	2.50	▲ 0.16	531	▲ 6.7	927	14.4	1.75	0.33	0.99	0.04	1.02	0.05
8月	103	▲ 12.0	356	2.3	3.46	0.48	534	▲ 8.6	925	11.0	1.73	0.30	0.97	0.03	1.03	0.08
9月	116	▲ 2.5	321	15.9	2.77	0.44	551	▲ 7.7	952	10.7	1.73	0.29	0.98	0.03	1.05	0.10
10月	103	▲ 8.8	319	16.0	3.10	0.66	549	▲ 8.8	935	9.2	1.70	0.28	1.00	0.03	1.06	0.09
11月	137	▲ 1.4	366	▲ 6.2	2.67	▲ 0.13	569	▲ 8.4	971	8.6	1.71	0.27	1.02	0.03	1.10	0.10
12月	102	50.0	268	11.2	2.63	▲ 0.92	554	▲ 0.7	907	4.7	1.64	0.09	1.02	0.03	1.14	0.11
1月	151	22.8	323	18.8	2.14	▲ 0.07	610	6.1	929	9.2	1.52	0.04	1.00	0.05	1.14	0.10
2月	167	2.5	427	3.9	2.56	0.04	643	7.5	1,001	13.4	1.56	0.08	1.02	0.08	1.14	0.10
3月	169	▲ 6.6	425	20.4	2.51	0.56	690	5.5	1,110	13.1	1.61	0.11	1.03	0.07	1.13	0.11
令和4年度																
4月	176	▲ 13.7	349	3.3	1.98	0.32	657	▲ 1.8	1,077	11.1	1.64	0.19	1.00	0.09	1.06	0.11
5月	138	7.8	391	8.0	2.83	0.00	646	4.0	1,065	10.2	1.65	0.09	1.00	0.07	1.06	0.12
6月																
7月																
8月																
9月																
10月																
11月																
12月																
1月																
2月																
3月																

注) 学卒を除き、常用パートタイムを含む、*は年度平均値

注) ハローワークインターネットサービスの機能拡充に伴い、令和3年9月以降の数値には、ハローワークに来所せず、オンライン上で求職登録した求職者数や、求職者がハローワークインターネットサービスの求人に直接応募した就職件数等が含まれている。

5 雇用保険取扱状況

項目	区分	当年 5月	前年 同月	前年比	当年度 4-5月	前年度 4-5月	同期比	前年度計
適用 状況	月末現在適用事業所数	1,247	1,261	▲ 1.1	1,247	1,262	▲ 1.2	15,145
	月末現在被保険者数	12,415	12,649	▲ 1.8	12,062	12,380	▲ 2.6	148,639
	一般被保険者	10,085	10,340	▲ 2.5	10,020	10,342	▲ 3.1	121,891
	高年齢被保険者	1,400	1,326	5.6	1,389	1,320	5.2	16,331
	短期特例被保険者	930	983	▲ 5.4	653	719	▲ 9.2	10,417
	被保険者資格取得件数	840	701	19.8	1,489	1,416	5.2	3,039
	一般被保険者	246	136	80.9	591	484	22.1	1,478
	高年齢被保険者	21	19	10.5	49	42	16.7	124
	短期特例被保険者	573	546	4.9	849	890	▲ 4.6	1,437
	被保険者資格喪失件数	135	158	▲ 14.6	597	652	▲ 8.4	3,328
	《事業主都合》	13	7	85.7	56	40	40.0	142
	一般被保険者	100	125	▲ 20.0	415	480	▲ 13.5	1,655
	高年齢被保険者	19	26	▲ 26.9	100	88	13.6	266
	短期特例被保険者	16	7	128.6	82	84	▲ 2.4	1,407
失業 給付 状況	一般							
	受給資格決定件数	51	39	30.8	121	127	▲ 4.7	465
	受給者実人員	129	132	▲ 2.3	242	243	▲ 0.4	1,527
	支給金額（千円）	13,558	14,913	▲ 9.1	25,321	25,410	▲ 0.4	169,723
	高年齢							
	受給資格決定件数	11	15	▲ 26.7	53	50	6.0	171
	受給者数	19	21	▲ 9.5	53	43	23.3	165
	支給金額（千円）	4,080	4,526	▲ 9.9	12,402	9,587	29.4	35,689
	短期特例							
	受給資格決定件数	3	11	▲ 72.7	106	149	▲ 28.9	1,235
受給者数	27	17	58.8	300	346	▲ 13.3	1,241	
支給金額（千円）	6,134	3,802	61.3	68,105	78,944	▲ 13.7	247,421	
支給金額 合計（千円）	23,772	23,241	2.3	105,828	113,941	▲ 7.1	452,833	

※1 「適用事業所数」「被保険者数」の累計及び前年度計は平均値を表示

※2 「失業給付状況」において「一般」は一般求職者給付、「高年齢」は高年齢求職者給付、「短期特例」は特例一時金をそれぞれ示す

令和4年3月高校卒業予定者を採用予定の事業所の皆様
まずはハローワークに高卒用求人申込書のご提出をお願いします。

求人申込書提出後のスケジュールは以下のとおりです

1 学校への求人公開、学校訪問の開始

令和4年7月1日（金）～

2 学校から企業への、生徒の応募書類提出の開始

令和4年9月5日（月）～

3 書類や面接などによる選考および採用内定の開始

令和4年9月16日（金）～

事業主の皆さまへお願い

1 応募前の職場見学について積極的かつ柔軟な対応をお願いします

応募前の職場見学については例年積極的にご対応いただいているところですが、高校生に仕事や職場に対する具体的なイメージを理解してもらえるよう、引き続き積極的な実施にご協力いただきますようお願いいたします。

また、実施にあたっては、可能な限り学事日程への影響が少ない日時・期間に行うなど、柔軟な対応にご協力をお願いします。

2 全国高等学校統一応募書類の記入内容にご理解を

全国高等学校統一応募書類の記入内容について、例えば、毎年度、各学校にて実施している健康診断ができず、調査書の「身体状況」欄が高校2年生時等の記載となっている場合などがありますが、ご理解をお願いします。

3 複数応募可能時期について

北海道における複数応募可能時期の変更はありません。応募・推薦は推薦開始日から10月31日までは1人1社、11月1日以降は1人2社まで応募・推薦ができます。

労働市場情報

令和4年5月

【職業別】求人・求職バランスシート（パート含む常用）

【職業別】求人・求職・賃金状況（ 〃 ）

【職業別】求人・求職バランスシート（パート除く常用）

【職業別】求人・求職・賃金状況（ 〃 ）

【職業別】求人・求職バランスシート（常用パート）

【職業別】求人・求職・賃金状況（ 〃 ）

【雇用形態別・産業別】有効求人数・新規求人数・充足状況



稚内公共職業安定所（ ☎ 0162-34-1120 ）

労働市場情報は、ホームページ（統計情報）でもご覧になることができます
https://jsite.mhlw.go.jp/hokkaido-hellowork/newpage_00082.html



【職業別】求人・求職バランスシート(パート含む常用)

ハローワーク稚内
パート含む常用

[令和4年5月内容]

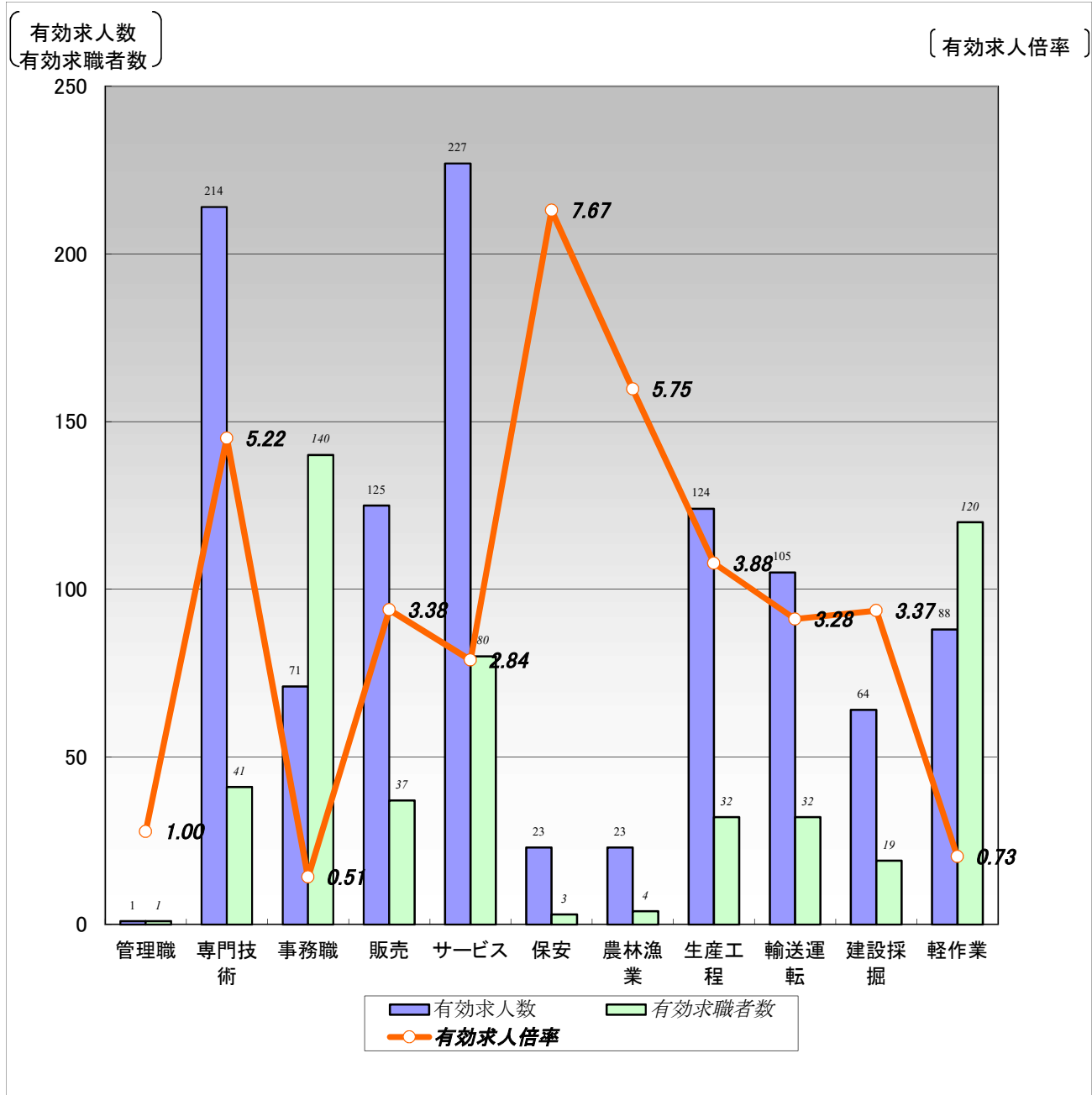

職業計	管理職	専門技術	事務職	販売	サービス	保安	農林漁業	生産工程	輸送運転	建設採掘	軽作業
有効求人人数	1,065	214	71	125	227	23	23	124	105	64	88
有効求職者数	646	41	140	37	80	3	4	32	32	19	120
有効求人倍率	1.65	5.22	0.51	3.38	2.84	7.67	5.75	3.88	3.28	3.37	0.73

(注)1.新規学校卒業者を除くパート含む常用雇用状況を表示。

2.有効求人倍率は、有効求人人数÷有効求職者数で、求職者1人あたりの求人数を表す。

また、分母である有効求職者数が0の場合は、求人倍率が計算できないため、求人数÷1として表示。

3.ハローワークインターネットサービスの機能拡充に伴い、令和3年9月以降の数値には、ハローワークに来所せず、オンライン上で求職登録した求職者数が含まれている。

【職業別】求人・求職・賃金状況(パート含む常用)

ハローワーク稚内

(単位:人、倍、円)

[令和4年5月内容]

	月間有効 求人倍率	月間有効 求人数	月間有効 求職者数	一般		パート	
				新規求人賃金	新規求職希望賃金	新規求人賃金	新規求職希望賃金
職業計	1.65	1,065	646	196,727	196,667	1,008	962
管理的職業	1.00	1	1	146,100	0	0	0
専門的・技術的職業	5.22	214	41	210,431	227,143	1,159	1,470
開発・製造技術者	3.33	10	3	246,667	0	0	0
建築・土木・測量技術者	28.00	56	2	235,076	300,000	0	0
情報処理・通信技術者	0.25	1	4	0	200,000	0	0
医師、薬剤師等	2.00	2	1	234,200	0	0	0
看護師、保健師等	3.77	49	13	201,313	275,000	1,263	1,455
医療技術者、栄養士等	3.60	18	5	198,217	180,000	1,300	1,500
保育士、福祉相談員等	4.88	39	8	169,370	160,000	1,048	0
事務的職業	0.51	71	140	168,033	159,412	895	955
一般事務員	0.44	56	126	163,717	162,143	895	949
会計・経理事務員	0.50	6	12	180,000	146,667	0	1,000
営業・販売事務員	4.00	4	1	170,000	0	0	0
販売の職業	3.38	125	37	174,087	205,714	907	928
販売店員、訪問販売員	3.14	110	35	174,547	173,333	908	928
保険外交員、サービス外交員	0.00	0	0	0	0	0	0
営業員	7.50	15	2	173,167	400,000	889	0
サービスの職業	2.84	227	80	180,108	179,000	996	916
ホームヘルパー、ケアワーカー	3.65	84	23	180,016	182,500	977	0
看護助手、歯科助手等	9.00	9	1	0	170,000	0	0
調理人、調理見習	1.83	55	30	164,200	190,000	923	896
給仕、接客サービス員	5.56	50	9	179,000	150,000	1,143	907
マンション、駐車場等管理人	1.00	6	6	0	180,000	0	0
保安の職業	7.67	23	3	108,015	150,000	1,005	0
警備員	7.67	23	3	108,015	150,000	1,005	0
農林漁業の職業	5.75	23	4	173,133	0	0	900
生産工程の職業	3.88	124	32	182,548	200,000	1,105	0
生産機械制御・監視員	0.00	0	2	0	0	0	0
金属加工、溶接・溶断工	0.67	2	3	0	250,000	0	0
その他の製造加工作業員	4.14	87	21	180,451	175,000	1,105	0
機械組立工	0.00	0	2	0	0	0	0
整備工・修理工	12.00	24	2	188,000	0	0	0
製品検査工	9.00	9	0	0	0	0	0
塗装、CADオペレーター	1.00	2	2	0	200,000	0	0
輸送、機械運転の職業	3.28	105	32	230,088	230,000	1,127	0
自動車運転手	3.47	66	19	223,085	225,000	1,333	0
ボイラー・建設機械運転工	3.45	38	11	238,364	233,333	920	0
建設・採掘の職業	3.37	64	19	193,934	262,500	0	0
型枠大工、とび工	3.00	3	0	200,000	0	0	0
大工・左官	4.80	24	5	173,167	300,000	0	0
電気工事、電気配線工	5.50	11	2	191,400	300,000	0	0
建設・土木作業員	2.17	26	12	227,120	225,000	0	0
運搬・清掃・包装の職業	0.73	88	120	185,718	180,000	910	926
運搬、配達、倉庫作業員	1.67	20	12	185,000	200,000	950	0
清掃作業員	1.29	31	24	0	130,000	905	917
包装作業員	0.00	0	0	0	0	0	0
選別作業員、軽作業員	0.44	37	84	188,590	182,000	904	930

注) 1.新規学校卒業者を除くパート含む常用雇用状況を表示。

2.平成24年3月に、ハローワークで使用する「厚生労働省編職業分類」が改訂されている。

3.分母である有効求職者数が0の場合は、求人倍率が計算できないため、求人数÷1として表示。

4.新規求人賃金は令和4年5月に稚内のハローワークに申し込まれた新規求人の下限賃金の平均額を表示。

5.新規求職希望賃金は令和4年5月に稚内のハローワークに申し込まれた新規求職の希望賃金の平均額を表示。

6.ハローワークインターネットサービスの機能拡充に伴い、令和3年9月以降の数値には、ハローワークに来所せず、オンライン上で求職登録した求職者数が含まれている。

【職業別】求人・求職バランスシート(常用パート)

ハローワーク稚内
常用パート

[令和4年5月内容]

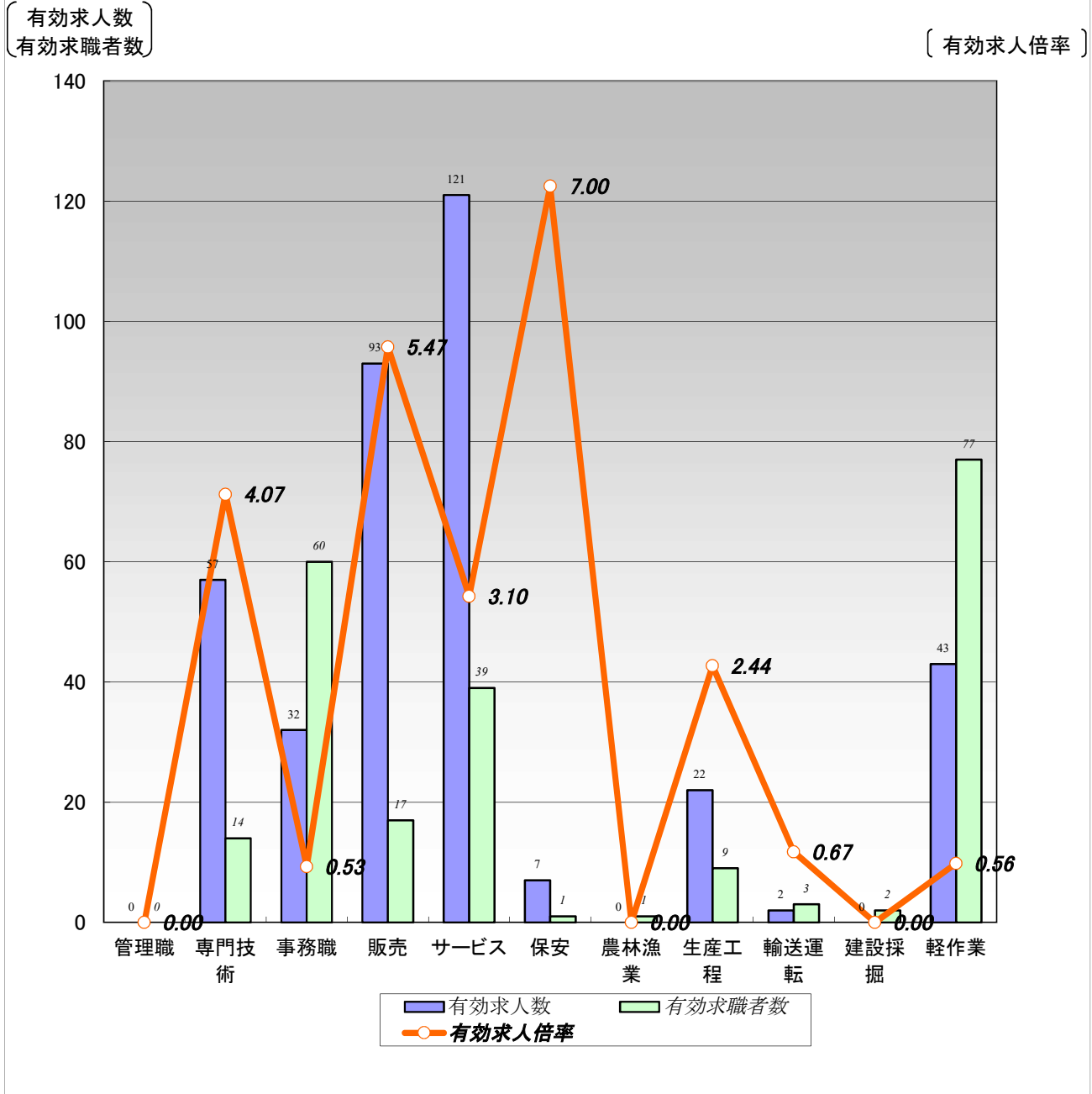

職業計	管理職	専門技術	事務職	販売	サービス	保安	農林漁業	生産工程	輸送運転	建設採掘	軽作業	
有効求人人数	377	0	57	32	93	121	7	0	22	2	0	43
有効求職者数	286	0	14	60	17	39	1	1	9	3	2	77
有効求人倍率	1.32	0.00	4.07	0.53	5.47	3.10	7.00	0.00	2.44	0.67	0.00	0.56

(注)1.新規学校卒業者を除く常用的パート雇用状況を表示。

2.有効求人倍率は、有効求人人数÷有効求職者数で、求職者1人あたりの求人数を表す。

また、分母である有効求職者数が0の場合は、求人倍率が計算できないため、求人数÷1として表示。

3.ハローワークインターネットサービスの機能拡充に伴い、令和3年9月以降の数値には、ハローワークに来所せず、オンライン上で求職登録した求職者数が含まれている。

【職業別】求人・求職・賃金状況(常用パート)

ハローワーク稚内

(単位:人、倍、円)

[令和4年5月内容]

	新規求人数	月間 有効求人数	新規求職 申込件数	月間 有効求職者数	有効求人倍率	新規求人賃金	新規求職 希望賃金
職業計	152	377	52	286	1.32	1,008	962
管理的職業	0	0	0	0	0.00	0	0
専門的・技術的職業	21	57	3	14	4.07	1,159	1,470
開発・製造技術者	0	0	0	1	0.00	0	0
建築・土木・測量技術者	0	0	0	1	0.00	0	0
情報処理・通信技術者	0	0	0	0	0.00	0	0
医師、薬剤師等	0	0	0	1	0.00	0	0
看護師、保健師等	5	17	2	6	2.83	1,263	1,455
医療技術者、栄養士等	1	3	1	1	3.00	1,300	1,500
保育士、福祉相談員等	8	10	0	3	3.33	1,048	0
事務的職業	15	32	11	60	0.53	895	955
一般事務員	15	27	11	56	0.48	895	949
会計・経理事務員	0	1	0	4	0.25	0	1,000
営業・販売事務員	0	1	0	0	1.00	0	0
販売の職業	35	93	6	17	5.47	907	928
販売店員、訪問販売員	34	91	6	17	5.35	908	928
保険外交員、サービス外交員	0	0	0	0	0.00	0	0
営業員	1	2	0	0	2.00	889	0
サービスの職業	46	121	8	39	3.10	996	916
ホームヘルパー、ケアワーカー	11	21	0	6	3.50	977	0
看護助手、歯科助手等	0	3	0	0	3.00	0	0
調理人、調理見習	14	44	3	19	2.32	923	896
給仕、接客サービス員	16	38	4	6	6.33	1,143	907
マンション、駐車場等管理人	0	2	0	2	1.00	0	0
保安の職業	7	7	0	1	7.00	1,005	0
警備員	7	7	0	1	7.00	1,005	0
農林漁業の職業	0	0	1	1	0.00	0	900
生産工程の職業	13	22	0	9	2.44	1,105	0
生産機械制御・監視員	0	0	0	1	0.00	0	0
金属加工、溶接・溶断工	0	0	0	0	0.00	0	0
その他の製造加工作業員	13	22	0	7	3.14	1,105	0
機械組立工	0	0	0	0	0.00	0	0
整備工・修理工	0	0	0	0	0.00	0	0
製品検査工	0	0	0	0	0.00	0	0
塗装、CADオペレーター	0	0	0	1	0.00	0	0
輸送、機械運転の職業	2	2	0	3	0.67	1,127	0
自動車運転手	1	1	0	3	0.33	1,333	0
ボイラー・建設機械運転工	1	1	0	0	1.00	920	0
建設・採掘の職業	0	0	0	2	0.00	0	0
型枠大工、とび工	0	0	0	0	0.00	0	0
大工・左官	0	0	0	1	0.00	0	0
電気工事、電気配線工	0	0	0	0	0.00	0	0
建設・土木作業員	0	0	0	1	0.00	0	0
運搬・清掃・包装の職業	13	43	11	77	0.56	910	926
運搬、配達、倉庫作業員	1	1	0	1	1.00	950	0
清掃作業員	6	21	3	20	1.05	905	917
包装作業員	0	0	0	0	0.00	0	0
選別作業員、軽作業員	6	21	8	56	0.38	904	930

注) 1.新規学校卒業者を除く常用的パート雇用状況を表示。

2.平成24年3月に、ハローワークで使用する「厚生労働省編職業分類」が改訂されている。

3.分母である有効求職者数が0の場合は、求人倍率が計算できないため、求人数÷1として表示。

4.新規求人賃金は令和4年5月に稚内のハローワークに申し込まれた新規求人の下限賃金の平均額を表示。

5.新規求職希望賃金は令和4年5月に稚内のハローワークに申し込まれた新規求職の希望賃金の平均額を表示。

6.ハローワークインターネットサービスの機能拡充に伴い、令和3年9月以降の数値には、ハローワークに来所せず、オンライン上で求職登録した求職者数が含まれている。

【職業別】求人・求職バランスシート(パート除く常用)

ハローワーク稚内
パート除く常用

[令和4年5月内容]

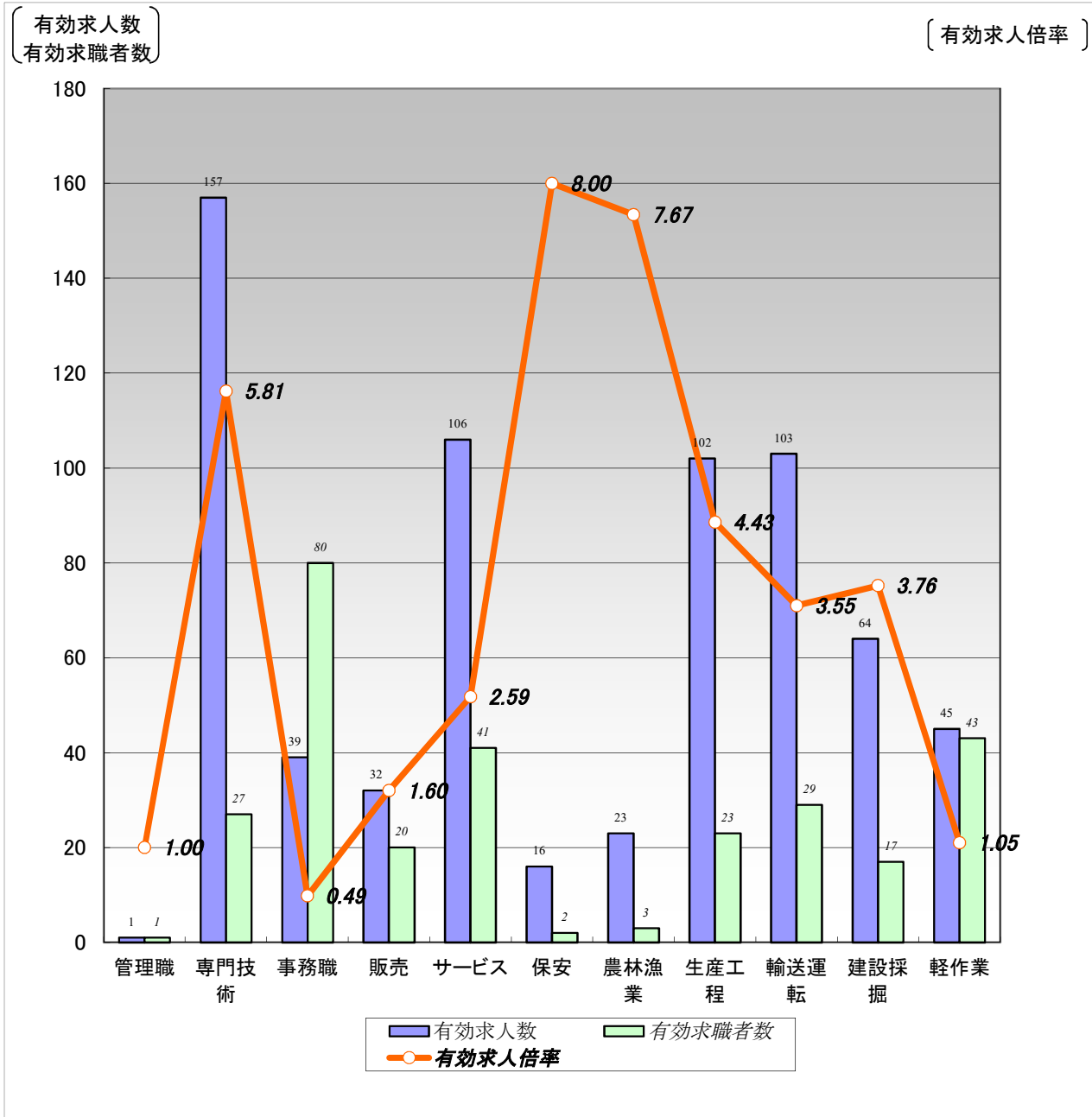

	職業計	管理職	専門技術	事務職	販売	サービス	保安	農林漁業	生産工程	輸送運転	建設採掘	軽作業
有効求人人数	688	1	157	39	32	106	16	23	102	103	64	45
有効求職者数	360	1	27	80	20	41	2	3	23	29	17	43
有効求人倍率	1.91	1.00	5.81	0.49	1.60	2.59	8.00	7.67	4.43	3.55	3.76	1.05

(注)1.パート、新規学校卒業者を除く常用雇用状況を表示。

2.有効求人倍率は、有効求人人数÷有効求職者数で、求職者1人あたりの求人数を表す。

また、分母である有効求職者数が0の場合は、求人倍率が計算できないため、求人数÷1として表示。

3.ハローワークインターネットサービスの機能拡充に伴い、令和3年9月以降の数値には、ハローワークに来所せず、オンライン上で求職登録した求職者数が含まれている。

【職業別】求人・求職・賃金状況(パート除く常用)

ハローワーク稚内

(単位:人、倍、円)

[令和4年5月内容]

	新規求人数	月間 有効求人数	新規求職 申込件数	月間 有効求職者数	有効求人倍率	新規求人賃金	新規求職 希望賃金
職業計	239	688	86	360	1.91	196,727	196,667
管理的職業	1	1	0	1	1.00	146,100	0
専門的・技術的職業	66	157	8	27	5.81	210,431	227,143
開発・製造技術者	5	10	0	2	5.00	246,667	0
建築・土木・測量技術者	25	56	1	1	56.00	235,076	300,000
情報処理・通信技術者	0	1	1	4	0.25	0	200,000
医師、薬剤師等	2	2	0	0	2.00	234,200	0
看護師、保健師等	9	32	2	7	4.57	201,313	275,000
医療技術者、栄養士等	10	15	1	4	3.75	198,217	180,000
保育士、福祉相談員等	11	29	1	5	5.80	169,370	160,000
事務的職業	13	39	19	80	0.49	168,033	159,412
一般事務員	10	29	16	70	0.41	163,717	162,143
会計・経理事務員	2	5	3	8	0.63	180,000	146,667
営業・販売事務員	1	3	0	1	3.00	170,000	0
販売の職業	14	32	7	20	1.60	174,087	205,714
販売店員、訪問販売員	11	19	6	18	1.06	174,547	173,333
保険外交員、サービス外交員	0	0	0	0	0.00	0	0
営業員	3	13	1	2	6.50	173,167	400,000
サービスの職業	32	106	10	41	2.59	180,108	179,000
ホームヘルパー、ケアワーカー	20	63	4	17	3.71	180,016	182,500
看護助手、歯科助手等	0	6	1	1	6.00	0	170,000
調理人、調理見習	3	11	2	11	1.00	164,200	190,000
給仕、接客サービス員	3	12	1	3	4.00	179,000	150,000
マンション、駐車場等管理人	0	4	1	4	1.00	0	180,000
保安の職業	1	16	1	2	8.00	108,015	150,000
警備員	1	16	1	2	8.00	108,015	150,000
農林漁業の職業	10	23	0	3	7.67	173,133	0
生産工程の職業	29	102	4	23	4.43	182,548	200,000
生産機械制御・監視員	0	0	0	1	0.00	0	0
金属加工、溶接・溶断工	0	2	1	3	0.67	0	250,000
その他の製造加工作業員	23	65	2	14	4.64	180,451	175,000
機械組立工	0	0	0	2	0.00	0	0
整備工・修理工	6	24	0	2	12.00	188,000	0
製品検査工	0	9	0	0	9.00	0	0
塗装、CADオペレーター	0	2	1	1	2.00	0	200,000
輸送、機械運転の職業	47	103	6	29	3.55	230,088	230,000
自動車運転手	26	65	3	16	4.06	223,085	225,000
ボイラー・建設機械運転工	21	37	3	11	3.36	238,364	233,333
建設・採掘の職業	19	64	4	17	3.76	193,934	262,500
型枠大工、とび工	1	3	0	0	3.00	200,000	0
大工・左官	5	24	1	4	6.00	173,167	300,000
電気工事、電気配線工	8	11	1	2	5.50	191,400	300,000
建設・土木作業員	5	26	2	11	2.36	227,120	225,000
運搬・清掃・包装の職業	7	45	10	43	1.05	185,718	180,000
運搬、配達、倉庫作業員	6	19	2	11	1.73	185,000	200,000
清掃作業員	0	10	2	4	2.50	0	130,000
包装作業員	0	0	0	0	0.00	0	0
選別作業員、軽作業員	1	16	6	28	0.57	188,590	182,000

注) 1.パート、新規学校卒業者を除く常用雇用状況を表示。

2.平成24年3月に、ハローワークで使用する「厚生労働省編職業分類」が改訂されている。

3.分母である有効求職者数が0の場合は、求人倍率が計算できないため、求人数÷1として表示。

4.新規求人賃金は令和4年5月に稚内のハローワークに申し込まれた新規求人の下限賃金の平均額を表示。

5.新規求職希望賃金は令和4年5月に稚内のハローワークに申し込まれた新規求職の希望賃金の平均額を表示。

6.ハローワークインターネットサービスの機能拡充に伴い、令和3年9月以降の数値には、ハローワークに来所せず、オンライン上で求職登録した求職者数が含まれている。

【雇用形態別・産業別】有効求人数・新規求人数・充足状況

〔令和4年5月内容〕

ハローワーク稚内

【雇用形態別】

(単位:人、%)

		有効求人数	新規求人数	充足数	充足率
常用(パート含む)計		1,065	391	48	12.3
①正社員求人		468	177	18	10.2
②パート求人		377	152	22	14.5
③契約社員等正社員以外の求人		214	62	8	12.9
④派遣求人		6	0	0	-
構成比	①正社員求人	43.9	45.3		
	②パート求人	35.4	38.9		
	③契約社員等正社員以外の求人	20.1	15.9		
	④派遣求人	0.6	0.0		

【新規求人数(パート含む常用)の雇用形態別構成比】

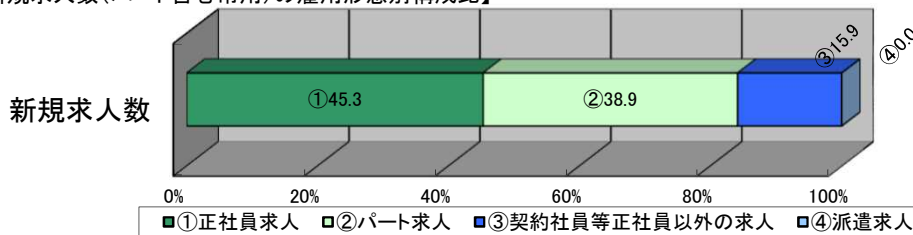

(注)1 新規学校卒業者を除くパート含む常用の雇用状況を表示。

2. ③契約社員等正社員以外の求人とは、契約社員、準社員、嘱託等のパートを除く正社員・正職員でないものを計上。

【産業別】

(単位:人、%)

		有効求人数	新規求人数	充足数	充足率
産業計		1,065	391	48	12.3
A、B	農、林、漁業	20	10	1	10.0
C	鉱業、砕石業、砂利採取業	0	0	0	-
D	建設業	165	62	3	4.8
E	製造業	126	41	5	12.2
	食料品製造業	103	37	5	13.5
	窯業・土石製品製造業	11	1	0	0.0
	金属製品製造業	2	0	0	-
	はん用機械器具、電気機械器具製造業	0	0	0	-
	輸送用機械器具製造業	3	0	0	-
	その他の製造業	7	3	0	0.0
F	電気・ガス・熱供給・水道業	1	0	0	-
G	情報通信業	4	2	0	0.0
H	運輸業、郵便業	70	24	5	20.8
I	卸売業、小売業	171	71	7	9.9
J	金融業、保険業	3	0	0	-
K	不動産業、物品賃貸業	10	2	0	0.0
L	学術研究、専門・技術サービス業	13	5	3	60.0
M	宿泊業、飲食サービス業	63	14	2	14.3
N	生活関連サービス業、娯楽業	19	8	3	37.5
O	教育、学習支援業	14	7	3	42.9
P	医療、福祉	194	71	7	9.9
Q	複合サービス事業	18	8	1	12.5
R	サービス業(他に分類されないもの)	87	27	5	18.5
S、T	公務・その他	87	39	3	7.7

(注)1 新規学校卒業者を除きパート含む常用の雇用状況を表示。

ホーム ページ

リニューアル!



地域のみなさまに活用してもらえるようにレイアウトなど大幅に変更しました。



求人検索に便利な特設ページ

かんたん求人検索

をご用意しました。

新着求人や職種別求人などを簡単に検索することができます。

(裏面に使用例を掲載しています)

使えばいっしょ!
ほんと「かんたん」!



ハローワーク稚内



検索



https://jsite.mhlw.go.jp/hokkaido-hellowork/newpage_00082.html



厚生労働省・北海道労働局・ハローワーク稚内

[0402稚内]

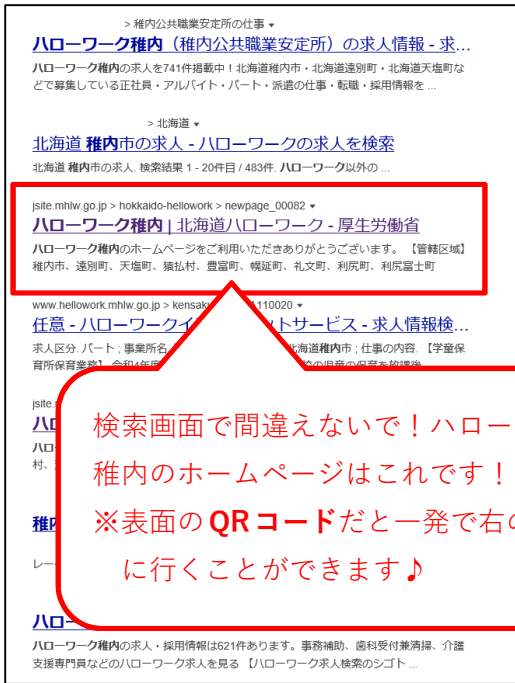

検索画面で間違えないで！ハローワーク
 稚内のホームページはこれです！
 ※表面のQRコードだと一発で右のページ
 に行くことができます♪



ハローワーク稚内ホームページ
 一番の「推し」！
 ぜひ「かんたん求人検索」を
 クリック or タップしてください！

就業地をあらかじめ管内の市町村に絞り込んで
 あります。それぞれの項目を選択し、下の「検索」
 ボタンをクリック or タップしてください。
 (例) この画面では

- ・就業地：利尻町
- ・求人区分：フルタイム
- ・新着区分：限定しない (有効求人であれば古い求人も新しい求人も全てという意味)
- ・職種：建築、土木、電気工事

で検索してみました。すると・・・

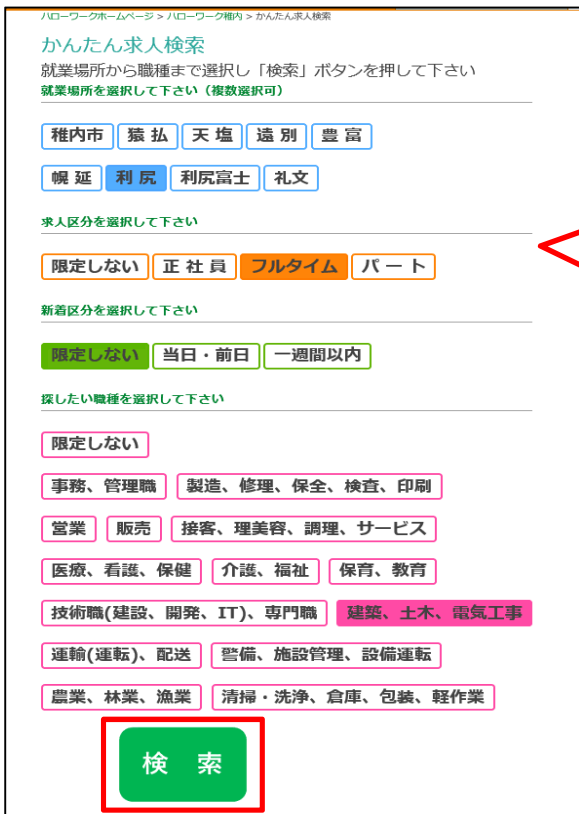

ハローワークインターネットサービスに画面が
 遷移し、検索にヒットした求人情報を見ることが
 できます！ ね？「かんたん」でしょ？

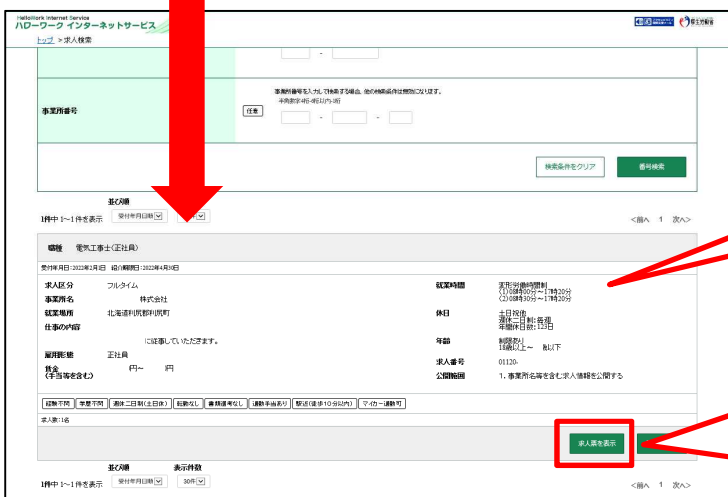

こちらをクリック or タップすれば、ハローワー
 ク窓口などでご覧になっている「求人票」を、
 全く同じレイアウトで見ることができます。

令和4年3月新規高等学校卒業者の職業紹介状況

令和4年3月末現在

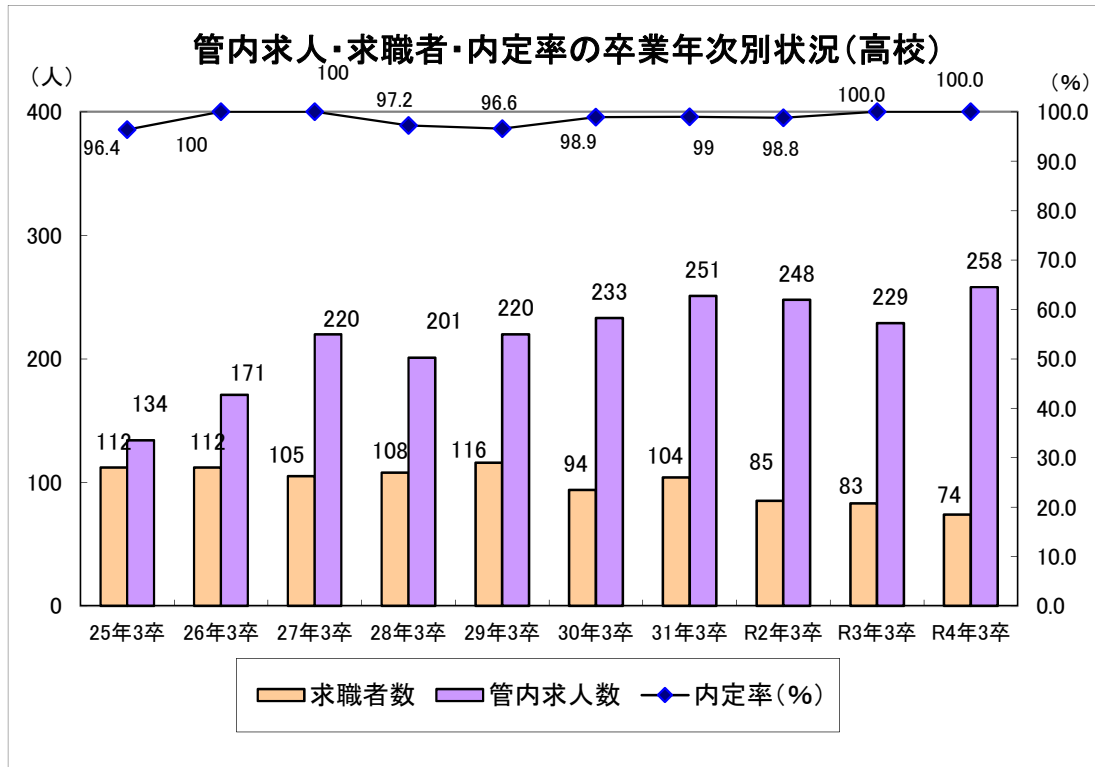

		R4年3卒	R3年3卒	前年同期比			R4年3卒	R3年3卒	前年同期比
卒業者数		413	440	▲ 6.1	未内定者数		0	0	
求職者数		74	83	▲ 10.8	希望地別	管内	0	0	
求人数		258	229	12.7		管外	0	0	
就職内定者数		74	83	▲ 10.8		道外	0	0	
求人別	管内	54	57	▲ 5.3	求人倍率		3.49	2.76	P 0.73
	管外	19	22	▲ 13.6	就職内定率		100.0	100.0	P 0.0
	道外	1	4	▲ 75.0					
就労地別	管内	58	69	▲ 15.9					
	管外	16	14	14.3					
	道外	0	0						

- 注) 1. 求人数は管内の求人数を表す。
 2. 就職内定者数の「求人別」は求人を受理した地域別に、「就労地別」は就労予定の地域別に分かれる。
 3. 未内定者数の「希望地別」は未内定者が希望する就労地域別に分かれる。
 4. 卒業予定者数は各卒業年前年の5月15日現在。
 5. 単位:人、%、P(ポイント)

ハローワーク 稚内

項目		令和4年3月卒	令和3年3月卒	対前年同月比
合計		258	229	12.7
産業別	A、B 農業・林業・漁業(01～04)	5	4	25.0
	C 鉱業、採石業、砂利採取業(05)			
	D 建設業(06～08)	79	80	▲ 1.3
	E 製造業(09～32)	19	14	35.7
	09 食料品製造業	11	6	83.3
	10 飲料・たばこ・飼料製造業		2	
	11 繊維工業			
	12 木材・木製品製造業(家具を除く)			
	13 家具・装備品製造業			
	14 パルプ・紙・紙加工品製造業			
	15 印刷・同関連業			
	16 化学工業			
	17 石油製品・石炭製品製造業			
	18 プラスチック製品製造業			
	19 ゴム製品製造業			
	21 窯業・土石製品製造業	5	1	400.0
	22 鉄鋼業			
	23 非鉄金属製造業			
	24 金属製品製造業			
	25 はん用機械器具製造業			
	26 生産用機械器具製造業			
	27 業務用機械器具製造業			
	28 電子部品・デバイス・電子回路製造業			
	29 電気機械器具製造業			
	30 情報通信機械器具製造業			
	31 輸送用機械器具製造業	3	5	▲ 40.0
	20,32 その他の製造業			
	F 電気・ガス・熱供給・水道業(33～36)	2		
	G 情報通信業(37～41)			
	H 運輸業、郵便業(42～49)	21	31	▲ 32.3
	I 卸売業・小売業(50～61)	30	21	42.9
50～55卸売業				
56～61小売業	30	21	42.9	
J 金融業、保険業(62～67)	10	9	11.1	
K 不動産業、物品賃貸業(68～70)	4	2	100.0	
L 学術研究、専門・技術サービス業(71～74)	6	7	▲ 14.3	
M 宿泊業、飲食サービス業(75～77)	4	4	0.0	
75 宿泊業	4	4	0.0	
76,77 飲食サービス業				
N 生活関連サービス業、娯楽業(78～80)	4	5	▲ 20.0	
O 教育、学習支援業(81,82)				
P 医療、福祉(83～85)	30	21	42.9	
Q 複合サービス業(86,87)	23	18	27.8	
R サービス業(他に分類されないもの)(88～96)	21	13	61.5	
S、T 公務、その他(97～99)				
職業別	A、B 専門・技術・管理	49	46	6.5
	C 事務	50	40	25.0
	D 販売	24	19	26.3
	E サービス	36	27	33.3
	H、I、J、K生産工程、輸送、機械運転、建設、運搬 (49～64)生産工程の職業	91	92	▲ 1.1
	(49～64)生産工程の職業	32	28	14.3
	(65～68)輸送の職業	32	27	18.5
	(69・72)定置・建設機械運転電気工事の職業	12	25	▲ 52.0
	(70・71・73～78)建設・採掘・運搬などの職業	15	12	25.0
上記以外の職業	8	5	60.0	
規模別	29人以下	138	121	14.0
	30～99人	103	90	14.4
	100～299人	17	18	▲ 5.6
	300～499人			
	500～999人			
	1,000人以上			

注) 1. 単位:人、%

産業別	項目	令和4年3月卒業者				令和3年3月卒業者				前年同月比			
		計	管内	管外	道外	計	管内	管外	道外	計	管内	管外	道外
合計		74	54	19	1	83	57	22	4	▲10.8	▲5.3	▲13.6	▲75.0
産業別	A, B 農業・林業・漁業(01~04)	5	2	3		3	1	1	1	66.7	100.0	200.0	
	C 鉱業、採石業、砂利採取業(05)												
	D 建設業(06~08)	12	11	1		10	9	1		20.0	22.2	0.0	
	E 製造業(09~32)	9	6	3		4	3	1		125.0	100.0	200.0	
	09 食料品製造業	8	5	3		4	3	1		100.0	66.7	200.0	
	10 飲料・たばこ・飼料製造業												
	11 繊維工業												
	12 木材・木製品製造業(家具を除く)												
	13 家具・装備品製造業												
	14 パルプ・紙・紙加工品製造業												
	15 印刷・同関連業												
	16 化学工業												
	17 石油製品・石炭製品製造業												
	18 プラスチック製品製造業												
	19 ゴム製品製造業												
	21 窯業・土石製品製造業												
	22 鉄鋼業												
	23 非鉄金属製造業												
	24 金属製品製造業												
	25 はん用機械器具製造業												
	26 生産用機械器具製造業												
	27 業務用機械器具製造業												
	28 電子部品・デバイス・電子回路製造業												
	29 電気機械器具製造業												
	30 情報通信機械器具製造業												
	31 輸送用機械器具製造業	1	1										
	20.32 その他の製造業												
	F 電気・ガス・熱供給・水道業(33~36)	1	1			1			1	0.0			
	G 情報通信業(37~41)												
H 運輸業、郵便業(42~49)	6	4	2		7	6	1		▲14.3	▲33.3	100.0		
I 卸売業・小売業(50~61)	10	4	5	1	22	9	12	1	▲54.5	▲55.6	▲58.3	0.0	
50~55 卸売業	2		1	1	2		2		0.0		▲50.0		
56~61 小売業	8	4	4		20	9	10	1	▲60.0	▲55.6	▲60.0		
J 金融業、保険業(62~67)	5	5			12	11	1		▲58.3	▲54.5			
K 不動産業、物品賃貸業(68~70)	2	1	1		2	1	1		0.0	0.0	0.0		
L 学術研究、専門・技術サービス業(71~74)	2	1	1		2	2			0.0	▲50.0			
M 宿泊業、飲食サービス業(75~77)	1		1		4	2	1	1	▲75.0		0.0		
75 宿泊業					3	2		1					
76.77 飲食サービス業	1		1		1		1		0.0		0.0		
N 生活関連サービス業、娯楽業(78~80)	1	1			2	2			▲50.0	▲50.0			
O 教育、学習支援業(81.82)													
P 医療、福祉(83~85)	9	7	2		5	5			80.0	40.0			
Q 複合サービス業(86.87)	7	7			7	4	3		0.0	75.0			
R サービス業(他に分類されないもの)(88~96)	4	4			2	2			100.0	100.0			
S, T 公務、その他(97~99)													
職業別	A, B 専門・技術・管理	9	8	1		6	6			50.0	33.3		
	C 事務	27	23	4		31	22	9		▲12.9	4.5	▲55.6	
	D 販売	9	3	6		18	10	7	1	▲50.0	▲70.0	▲14.3	
	E サービス	11	8	3		12	9	2	1	▲8.3	▲11.1	50.0	
	H, I, J, K 生産工程、輸送、機械運転、建設、運搬	15	11	3	1	12	8	3	1	25.0	37.5	0.0	0.0
	(49~64)生産工程の職業	9	7	1	1	6	5	1		50.0	40.0	0.0	
	(65~68)輸送の職業	1	1										
(69~72)定置・建設機械運転電気工事の職業	1	1			3	2		1	▲66.7	▲50.0			
(70・71・73~78)建設・採掘・運搬などの職業	4	2	2		3	1	2		33.3	100.0	0.0		
上記以外の職業	3	1	2		4	2	1	1	▲25.0	▲50.0	100.0		
規模別	29人以下	21	17	4		24	20	4		▲12.5	▲15.0	0.0	
	30~99人	31	24	6	1	29	22	5	2	6.9	9.1	20.0	▲50.0
	100~299人	15	12	3		17	14	2	1	▲11.8	▲14.3	50.0	
	300~499人					1		1					
	500~999人	2		2		3		3		▲33.3		▲33.3	
1,000人以上	5	1	4		9		8	1	▲44.4		▲50.0		

注) 1. 就職内定者数は安定所で受理した求人に就職内定した者の数。

2. 単位: 人、%

月別就職内定状況

令和4年3月末現在

年次	令和4年3月卒			令和3年3月卒			対前年比			
	計	男	女	計	男	女	計	男	女	
就職内定者数	9月	33	15	18	-	-	-			
	10月	19	8	11	54	30	24	▲ 64.8	▲ 73.3	▲ 54.2
	累計	52	23	29	54	30	24	▲ 3.7	▲ 23.3	20.8
	11月	12	2	10	19	8	11	▲ 36.8	▲ 75.0	▲ 9.1
	累計	64	25	39	73	38	35	▲ 12.3	▲ 34.2	11.4
	12月	5	4	1	4		4	25.0		▲ 75.0
	累計	69	29	40	77	38	39	▲ 10.4	▲ 23.7	2.6
	1月	2	1	1	1		1	100.0		
累計	70	30	※40	77	38	※39	▲ 9.1	▲ 21.1		
2月	3	1	2	5		5				
累計	73	31	42	82	38	44	▲ 11.0	▲ 18.4	▲ 4.5	
3月	1		1	1		1				
累計	74	31	43	83	38	45	▲ 10.8	▲ 18.4	▲ 4.4	

※R4年3月卒：内定者は1名出たが、就職内定者に内定を辞退した生徒が1名おり、累計は40

※R3年3月卒：内定者は1名出たが、就職内定者に内定を辞退した生徒が1名おり、累計は39

年次	令和4年3月卒			令和3年3月卒			対前年比			
	計	男	女	計	男	女	計	男	女	
就職内定率及び未内定者数	9月	45.2	50.0	41.8	-	-	-	-	-	-
	未決者	40	15	25	-	-	-	-	-	-
	10月	71.2	76.7	67.4	64.3	73.2	55.8	6.9	3.5	11.6
	未決者	21	7	14	30	11	19	▲ 30.0	▲ 36.4	▲ 26.3
	11月	84.2	78.1	88.6	88.0	100.0	77.8	▲ 3.8	▲ 21.9	10.8
	未決者	12	7	5	10		10	20.0		▲ 50.0
	12月	93.2	93.5	93.0	91.7	100.0	84.8	1.5	▲ 6.5	8.2
	未決者	5	2	3	7		7	▲ 28.6		▲ 57.1
1月	97.2	96.8	97.6	92.8	100.0	86.7	4.4	▲ 3.2	10.9	
未決者	2	1	1	6		6	▲ 66.7		▲ 83.3	
2月	100.0	100.0	100.0	98.8	100.0	97.8	1.2		2.2	
未決者				1		1				
3月	100.0	100.0	100.0	100.0	100.0	100.0				
未決者										

注) 1. 就職内定者数は安定所で受理した求人に就職内定した者の数。

2. 単位：人、%、ポイント